GARAGE ET RESIDENCE

MAGICIENS DE 1812-15.

Archives publiques Canada

ÉTAT

INDIQUANT LES

NOM, AGE ET RESIDENCE

DES

MILICIENS DE 1812-15,

QUI ONT DEMANDÉ A PARTICIPER AUX GRATIFICATIONS VOTEES PAR LE PARLEMENT EN 1875, AINSI QUE LE CORPS OU DIVISION ET LE GRADE DANS LEQUEL ILS ONT SERVI.

OTTAWA:

IMPRIMÉ PAR MACLEAN, ROGER ET CIE., RUE WELLINGTON.

1876

1876
(52)

85085

MINISTERE DE LA MILICE ET DE LA DÉFENSE.

OTTAWA, 13 mars 1876.

MONSIEUR,—Conformément aux instructions que vous avez données de faire la distribution de la somme de cinquante mille piastres ($50,000), votée par le Parlement à sa dernière session pour les miliciens survivants de 1812-15, des démarches ont été faites immédiatement dans le but d'obtenir les informations nécessaires quant au nombre de ces vétérans et pour les identifier. Cet ouvrage a d'abord nécessité une correspondance considérable et très étendue, et en dernier lieu il a fallu prendre des informations directes et personnelles de tous ceux qui n'étaient pas en état de fournir par écrit les détails et les données suffisantes.

Des 3,024 miliciens dont les noms sont inscrits à la liste ci-annexée, deux mille cinq cents (2,500) ont reçu chacun la somme de $20, après avoir justifié de leurs droits comme suit :

1o. Par une comparaison satisfaisante de leurs propres déclarations avec les documents officiels déposés dans les archives de ce département.

2o. Par le fait que leur nom se trouve inscrit sur la liste de ceux à qui il a été accordé des lots de terre en récompense de leurs services pendant la guerre 1812-15.

3o. Par une déclaration solennelle de la part de chaque milicien constatant son identité.

4. Par une déclaration solennelle de ses services et aussi par une déclaration constatant son identité faite par un autre vétéran ou quelque autre personne qui avait eu une connaissance personnelle de ses services pendant la guerre de 1812-15.

Et dans le but d'aider ceux des requérants qui ne pourraient pas eux-mêmes donner les informations indispensables, deux officiers de ce ministère furent envoyés pour visiter les partis intéressés et leur faire subir un examen à ce sujet.

Le lieutenant-colonel John Macpherson visita la province d'Ontario, et moi je visitai la province de Québec. Le système de réunir les vétérans par groupes de 30 ou 40, suivant le nombre qu'ils se trouvaient dans un certain arrondissement, nous a aidé considérablement pour le règlement de leurs réclamations, et je dois dire que ce moyen a eu les résultats les plus satisfaisants.

Un grand nombre de ceux qui, au premier abord, ne pouvaient par eux-mêmes justifier de la légitimité de leur réclamation, et qui cependant avaient servi pendant la guerre furent ainsi en position de pouvoir établir leurs droits.

Il a été constaté dans la plupart des cas que ceux qui avaient droit de participer à cette gratification accordée par le Parlement, étaient dans l'indigence, et que même un grand nombre d'entre eux, n'ayant personne pour les aider, vivaient entièrement de la charité publique.

La nouvelle que les soldats survivants qui avaient pris part à la campagne mémorable de 1812-15 allaient être l'objet de la libéralité de la législature, a causé une satisfaction générale dans tout le pays,et dans beaucoup d'endroits où j'ai rassemblé ces vieillards pendant ma visite, ils ont été reçus et traités de la manière la plus hospitalière.

Des 3,024 miliciens qui ont demandé leur part afférante dans la somme de $50,000 votée par le Parlement, 2554 ont fourni la preuve qu'ils sont vraiment des soldats vétérans de la guerre de 1812-15, et il y a lieu de croire que la liste contiendra un assez grand nombre de noms nouveaux, parce qu'il s'échange encore actuellement une correspondance considérable entre ce département et les requérants dans le but d'établir la légitimité de leurs réclamations, et tous les jours il arrive de nouvelles demandes. On avait cru d'abord qu'il serait possible de fournir dans ce rapport des données exactes dont on aurait pu extraire des statistiques très intéressantes qui auraient été utiles et instructives, mais j'ai été forcé, quoique bien à regret, de remettre ce travail jusqu'à ce que le nombre exact des vétérans encore vivants soit connu de ce ministère.

Nous n'avons pu trouver jusqu'à ce jour de données exactes pour établir correctement le nombre des miliciens qui étaient sous les armes dans le Haut-Canada en 1812-15, mais il est fait mention dans une adresse au Prince régent au sujet des services rendus par les miliciens de cette province (journaux du Haut-Canada 1812 page 302) que "la population en état de porter les armes n'excède pas 10,000 hommes, près de la moitié de ces derniers ont été enrégimentés pendant toute la première campagne, et un très fort contingent pendant la plus grande partie de la dernière campagne." L'effectif de ces miliciens en service actif paraît avoir été réparti comme suit : 550 hommes de cavalerie, 350 d'artillerie, 55 artificiers et 4,500 hommes d'infanterie, total 5,455 officiers, sous-officiers et soldats. La province paraît n'avoir eu qu'un seul bataillon composé de 500 hommes qu'on appelait "le bataillon incorporé." Toute la milice fut appelée sous les armes dans cette partie du pays en 1813.

Le nombre des miliciens sous les armes dans le Bas-Canada pendant la guerre, ainsi qu'il a pu être constaté par les documents déposés dans les archives du ministère de la Milice et de la Défense était réparti comme suit:

1er	bataillon de milice	incorporé.....	1,030
2ème	do	do	862
3ème	do	do	883
4ème	do	do	917
5ème	do	do	680
6ème	do	do	640
Voltigeurs		do	567
Chasseurs		do	538
Col. Deschambeault		do	500
			6,617

Six autres bataillons on fait le service dans le Bas-Canada, mais seulement pendant quelques mois; ils étaient aussi repartis comme suit:

1er	bataillon,	Québec	863
2ème	do	do	834
3ème	do	do	614
1er	do	Montréal	450
2ème	do	do	576
3ème	do	do	296
			3,638

Il y eut environ 12,606 miliciens sous les armes pendant de courtes périodes variant depuis deux jours à deux mois, ce qui donne un total de 23,525 miliciens du Bas-Canada qui ont été sous les armes pendant une période plus ou moins longue durant la guerre, et qui étaient répartis comme suit:

9 bataillons de la milice incorporée	6,617
6 do Montréal et Québec	3,638
Cavalerie	183
Artillerie	163
Voyageurs	323
Hommes appelés sous les armes pour de courtes périodes	12,606
Total	23,525

Autant qu'il a pu être constaté le nombre des troupes régulières de service en Canada pendant la guerre se montait à peu près à 13,000 hommes et était compris dans les régiments suivants: le 1st. Foot (le 1er bataillon seulement), le 8th King's Own, le 10th Royal Veterans (un bataillon seulement), les 13ème, 40ème, 41ème 49ème, 89ème, 100ème, 103ème et 104ème (Nouveau-Brunswick), et de plus le Régiment Royal de Terre-Neuve, les Meurons, les Fencibles et le Glengarry, le 19ème Dragons Légers, environ 800 soldats de la Marine Royale et matelots et 500 hommes de l'Artillerie et du Génie.

La guerre de 1812-15 a duré l'espace de quarante-deux mois, dont vingt-neuf passés dans les opérations militaires actives, savoir:

1811.—Septembre. Guerre imminente. Préparatifs des deux côtés.

1812.—1er juin—Première attaque sur l'Ile aux Noix.

" 18 juin.—Les Etats-Unis déclarent la guerre.

1814.—17 septembre. Dernière bataille. 24 décembre. Traité de paix signé en Europe.

1815.—1er mars. Traité publié en Canada.

Les opérations militaires, quant aux batailles qui ont été livrées, se résument comme suit :

	1812		Remporté par les
1er	juin.	Attaque sur l'Ile aux Noix	Anglais.
1er	juillet.	Incursion sur Plattsburg	do
3	do	Combat naval près d'Amherstburg	do
17	do	Prise du Fort Mackinaw	do
29	do	Engagement près d'Amherstburg	do
7	août	Double attaque sur Amherstburg	do
9	do	Magasins capturés près du Détroit	do
16	do	Prise du Détroit	do
	1812.		Remporté par les
9	sept.	Incursion sur Gananoque	Américains.
4	octobre	Attaque d'Ogdensburg	do
9	do	Bricks *Detroit* et *Caledonia* capturés sur le Lac Erié	do
13	do	Bataille de Queenston	Anglais.
23	do	Prise de St. Régis après un léger combat	Américains.
20	nov.	Bombardement de Kingston	do
20	do	Bataille de Lacolle	Anglais.
23	do	Prise du poste de la Rivière aux Saumons	do
27	do	Engagement près du Fort Chippewa	do
	1813.		
19	janvier	Escarmouches sur la Rivière au Raisin	do
22	do	Armée américaine faite prisonnière à Frenchtown	do
6	février	Incursion sur Brockville	Américains.
22	do	Prise d'Ogdensburg	Anglais.
27	avril	Destruction de Toronto sans résistance	Américains.
5	mai	Attaque du Fort Meigs repoussée	do
27	do	Prise du Fort George	do
17	do	Attaque de Sacketts Harbor	Anglais.
5	juin	Bataille de Stoney Creek	do
8	do	Capture d'un dépôt américain de provisions près de Stoney Creek	do
19	do	Capture d'un dépôt américain de provisions à Great Godus	do
24	do	Bataille de Beaver Dam	do
4	juillet	Prise d'un poste près de Chippewa	do
11	do	Prise d'un dépôt naval, Rivière Niagara	do
21	do	Prise d'un convoi militaire près des Mille-Iles	Américains.
25	do	Attaque du Fort Meigs	do
31	do	Attaque des hauteurs de Burlington	Anglais.

10	sept.	Bataille (navale) de Put in Bay.....	Américains.
29	do	Attaque d'Odelltown.....	Anglais.
3	oct.	Américains repoussés à Four Corners.....	do
5	do	Bataille de la Thames.....	Américains.
26	do	Bataille de Châteauguay.....	Anglais.
11	nov.	Bataille de Chrysler's Farm.....	do
12	déc.	Incendie du village Niagara.....	Américains.
18	do	Prise des Forts Niagara et Lewiston.....	Anglais.
29	do	Prise du Fort Erié.....	do
	1814.		
13	mars	Attaque de Burtonville.....	do
6	mai	Prise d'Oswego.....	do
31	do	Attaque de Sackett's Harbour.....	Américains.
3	juillet	Prise du Fort Erié.....	do
5	do	Attaque du Fort Chippewa.....	Anglais.
19	do	Prise du Fort de La Prairie du Chien.....	do
25	do	Incendie du village St. David.....	Américains.
25	do	Bataille de Lundy's Lane.....	Anglais.
4	août	Attaque du Fort Michillimakinac.....	do
14	do	Engagement près du Fort Erié.....	Américains.
3	sept.	Capture du *Tigress* près de Michillimakinac.....	Anglais.
5	do	Capture du *Scorpion* près de Michillimakinac.....	do
11	do	Bataille (navale) de Plattsburg ou Seranac.....	Américains.
17	do	Engagement près du Fort Erié.....	Anglais.
24	déc.	Traité de paix signé à Sand en Belgique.	

On doit par conséquent admettre que les renseignements recueillis jusqu'ici ouvrent aux statisticiens un champ magnifique et instructif.

J'ai l'honneur d'être, Monsieur,

Votre très-obéissant serviteur,

C. EUG. PANET.

Député Ministre de la Milice et de la Défense.

A l'hon. Wm. B. Vail,
Ministre de la Milice et de la Défense,
Ottawa.

ETAT

INDIQUANT LES

NOM, AGE ET DOMICILE

DES

MILICIENS DE 1812-15,

QUI ONT DEMANDÉ A PARTICIPER AUX GRATIFICATIONS VOTÉES PAR LE PARLEMENT EN 1875, AINSI QUE LE CORPS OU DIVISION ET LE GRADE DANS LEQUEL ILS SERVI.

TABLEAU indiquant les nom, âge et domicile des miliciens de 1812–15 qui ont demandé à participer aux gratifications votées par le parlement en 1875, ainsi que le corps ou division et le grade dans lequel ils ont servi.

No.	No. du cas.	Nom du milicien.	Age en 1875.	Domicile.	Comté.	Province.	Par l'entremise de qui.	Grade du requérant en 1812-15.	Corps ou division dans lequel il a servi.	Cas payés.	Cas non payés.	Observations.
										$ cts.		
1	1771	Abcowser, Christo...	79	Hamilton ...	Hamilton.....	O.	.....	Soldat	Cap. Walker	20 00	.....	
2	288	Adams, James.....	81	Kemptville ..	Grenville ...	O.	.....	do	Grenville.....	20 00	.....	
3	514	Adams, Curtis.....	79	Brouseville..	Grenville ...	O.	Dr. Brouse, M. P	do	Grenville.....	20 00	.....	
4	815	Aikman, A	85	Colchester ..	Essex	O.	W. McGregor, M. P...	do	Lincoln.....	20 00	.....	
5	1909	Aikman, John.....	84	Ancaster	Wentworth..	O.	H. Muma	S.-offi. de jr.	Lincoln.....	20 00	.....	
6	251	Allie, François.....	82	St. Thomas.	Yamaska	Q.	C. Gill, M. P.....	Soldat	4e bat	20 00	....	
7	420	Allard, Charles, *dit* Biron	80	Montréal	Cité	Q.	....	do	6e bat	20 00	.....	
8	454	Allard, Marc	89	St. Léon.....	Maskinongé.	Q.	G. Caron.....	do	3e bat.....	20 00	....	
9	1042	Allard, François.....	78	Farnham	Missisquoi ...	Q.	G. Cheval, M. P.....	do	1er bat	20 00	.....	
10	1210	Allard, Paul.....	80	Contrecœur.	Verchères ...	Q.	J. A. Voligny	do	St. Denis.....	20 00	.....	
11	2425	Alarie, Charles.....	85	St. François du Lac....	Yamaska	Q.	....	do	1er Grenad..	20 00	.....	
12	2452	Allen, Weston.....	79	Ingersoll	Oxford	O.	....	do	Dragons légers prov.	20 00	.....	
13	2471	Alger, Charles.....	82	Trenton	Hastings.....	O.	D. R. Murphy.....	Caporal	P.-Edouard..	20 00	.....	
14	1630	Alary, Louis.....	84	St. Jérôme ..	Terrebonne..	Q.	R. Masson, M. P	Soldat	Berthier.....	20 00	.....	
15	1638	Alary, *dit* Labelle, Jean Marie	81	St. Jérôme ..	Terrebonne..	Q.	R. Masson, M. P	do	Cap. Brown.	20 00	....	
16	1734	Albertson, William..	81	Trafalgar...	Halton.....	O.	.....	do	York	20 00	.....	
17	1877	Aliot, *alias* Ariot, Pierre	78	Québec	Québec.....	Q.	Rév. Sœur Olivier...	do	6e bat	.....	.....	Décédé.
18	2718	Allison, Thomas.....	77	Allanburgh.	Welland	O.	.....	do	1er Lincoln ..	20 00	.....	
19	2743	Allen, Aaron	.....	Dorchester...	Middlesex ...	O.	.....	do	2e Leeds.....	20 00	.....	
20	2994	Allaire, Chris	80	St. Ours.....	Richelieu....	Q.	....	do	St. Ours.....	20 00	.....	
21	6	Amelote, Joseph.....	79	St. Ours.....	Richelieu....	Q.	Lt. col. D'Orsennens	do	3e bat	20 00	....	
22	1241	Amelotte, Joseph....	78	St. Pie.....	Bagot	Q.	....	do	3e bat	20 00	.....	
23	1270	Amable, George	84	Moulinette...	Stormont....	O.	Macdonald, M. P.....	do	1er Stormont	20 00	....	
24	1398	Amey, Peter, fils....	88	Ernestown...	Lennox	O.	Hon. R.J.Cartwright	do	Addington ..	20 00	.....	
25	1451	Amyot, Jean Bte.....	81	Montréal	Cité	Q.	....	do	Voltigeurs...	20 00	.....	
26	2964	Amyrault, Frs	79	Montréal	Cité.....	Q.	....	do	Joliette	20 00	.....	
27	102	Anderson, Owen.....	.....	Napanee	Lennox	O.	P. H Preston, M.P.P	....	....	.....	Rejeté.....	Régulier. Pensionn. Impérial.
28	2734	Angleman, Thomas..	76	St. Jean.....	Welland	O.	.....	Conducteur.	....	.....	Rejeté.....	Non enrôlé.
29	3096	Anderson, John.....	79	Beamsville...	Lincoln	O.	.....	Soldat.....	19e bataillon	....	.....	Services non certifiés.
30	3184	Anewarion, Louis....	88	Caughnawaga	Laprairie	O.	J. E. Pinsonneault	Sauvage.....	Pte. Claire ..	20 00	.....	

21	6	Amelote, Joseph	79	St. Ours	Richelieu	Q.	Lt. col. D'Orsennens	do	3e bat	20 00				
22	1241	Amelotte, Joseph	78	St. Pie	Bagot	Q.		do	3e bat	20 00				
23	1270	Amable, George	84	Moulinette	Stormont	O.	Macdonald, M. P	do	1er Stormont	20 00				
24	1398	Amey, Peter, fils	88	Ernestown	Lennox	O.	Hon. R.J.Cartwright	do	Addington	20 00				
25	1451	Amyot, Jean Bte	81	Montréal	Cité	Q.		do	Voltigeurs	20 00				
26	2964	Amyrauld, Frs	79	Montréal	Cité	Q.		do	Joliette	20 00				
27	102	Anderson, Owen		Napanee	Lennox	O.	P. H Preston, M.P.P				Rejeté		Régulier. Pensionn. Impérial.	
28	2734	Angleman, Thomas	76	St. Jean	Welland	O.		Conducteur			Rejeté		Non enrôlé.	
29	3096	Anderson, John	79	Beamsville	Lincoln	O.		Soldat	19e bataillon				Services non certifiés.	
30	3184	Anewarion, Louis	88	Caughnawaga	Laprairie	Q.	J. E. Pinsonneault	Sauvage	Pte. Claire	20 00			A laissé les limites.	
31	3190	Annance, Simon	77	Pierreville	Yamaska	Q.	H. Vassal	do	3e bat. E. M.	20 00				
32	1709	Arkland, Richard D.	84	Kewance	Illinois	E.U.	E. D. Kirby	Soldat	Frontenac		Rejeté			
33	37	Armstrong, Charles	87	Palmyra	Bothwell	O.	D. Mills, M.P	do	2e York	20 00				
34	2996	Aramathra, Joseph	86	Thamesville	Bothwell	O.		Caporal	Miliciens		Rejeté		Régulier. Pensionnaire impérial.	
35	124	Aulotte, Joseph	89	St. Michel	Yamaska	Q.		Soldat	5e bataillon	20 00				
36	318	Asselin, Albert	82	St. Polycarpe	Soulanges	Q.		do	Vaudreuil	20 00				
37	320	Asselin, Augustin	77	St. Polycarpe	Soulanges	Q.		do	Vaudreuil	20 00				
38	409	Ayotte, François S	81	St. Stanislas	Champlain	Q.	Lt.-col. N. P. Massicotte	do	3e bat. E.M.	20 00				
39	428	Augé, Louis	83	Lotbinière	Lotbinière	Q.		do	4e bataillon	20 00				
40	437	Asselin, Jean Bte	84	St. Urbain	Charlevoix	Q.	P.A Tremblay,exM.P	Caporal	5e bataillon	20 00				
41	559	Archambault, H	85	St. Damase	St. Hyacinth	Q.	L. Delorme, M.P	Soldat	Berthier	20 00				
42	746	Archambault, Ant	81	St. Antoine	Verchères	Q.		Caporal	St Denis	20 00				
43	901	Archambault, C	96	St. Barnabé	St Hyacinth	Q.	L. Delorme, M.P	Soldat	St. Hyacinth	20 00				
44	993	Ash, Hiram	85	Township d'Hamilton	Northumberland	O.	W. Kerr, M.P	Sergent	Col. Peters	20 00				
45	1205	Aubertin, Antoine	83	St. Hyacinth	St. Hyacinth	Q.	Bourgeois et Mercier	Soldat	2e bataillon	20 00				
46	2271	Ayotte, François	92	St. Justin	Maskinongé	Q.		do	Adj.Henderson	20 00				
47	2405	Ayet, Bazile *dit* Malo	86	St Paul de Lavaltrie	Berthier	Q.		do	3e bat. E.M.	20 00				
48	1363	Aubin, Alexis	80	St. Felix de Valois	Joliette	Q.	Hon H.H. Pâquet	do	Berthier	20 00				
49	1421	Austin, Philip	85	Simcoe	Norfolk	O.		Sergent	2e bataillon	20 00				
50	1628	Aubry, *dit* Thèque, Joseph		St. Jérôme	Terrebonne	Q.	R. Masson, M.P	Soldat	Terrebonne		Rejeté			
51	1733	Auger, Charles	83	Pleasant Hill	Norfolk	O.		Sergent	Lincoln	20 00				
52	1749	Aubertin, Jean Bte	83	Varennes	Verchères	Q.		Soldat	1er bataillon	20 00				
53	1753	Ayet, *dit* Malo Joseph	78	Varennes	Verchères	Q.		Enseigne	Verchères	20 00				
54	1792	Ashburn, John	83	Dundee	Huntingdon	Q.		Soldat	Glengarry	20 00				
55	1871	Aylworth, Martin	79	Bath	Addington	O.		do	Addington	20 00				
56	1988	Audet, Marc	78	St. Anselme	Dorchester	Q.		do	1er bataillon	20 00				
57	2086	Armstrong, John B	81	Sorel	Richelieu	Q.	M. Mathieu	Chaloupier			Rejeté		Non enrôlé.	
58	2664	Ault, John N	87	Aultsville	Stormont	O.		Enseigne	1er bataillon	20 00				
59	2726	Aubry, François	80	Caughnawaga	Laprairie	Q.	Rev. V. Bentin	Soldat	Voltigeurs	20 00				
60	3195	Assiginack, Amable	90	Manowaning	Algoma	O.	J.C. Phipps	Sauvage		20 00				
61	3186	Arnoken, Sarvatis	78	Caughnawaga	Laprairie	Q.	J. E. Pinsonneault	Sauvage	Voltigeurs	20 00				
62	3144	Arseneau, Jean	90	St. Ours	Richelieu	Q.		Soldat	St.Ours	20 00				
63	3062	Arseneault, Pierre	83	Madisco	Gloucester	N.B.		do	Voyageurs	20 00				
64	75	Bachand, François	80	Verchères	Verchères	Q.		do	3e bataillon	20 00				

TABLEAU indiquant les nom, âge et domicile des miliciens de 1812–15, etc.—*Suite.*

No.	No. de cas.	Nom du milicien.	Age en 1875.	Domicile.	Comté.	Province.	Par l'entremise de qui.	Grade du requérant en 1812-15.	Corps ou division dans lequel il a servi.	Cas payés.	Cas non payés.	Observations.
										$ cts.		
65	91	Basinet, Toussaint	81	Sweetsbu'gh	Missisqnoi	Q.	N. E. Boucher, N.P.	Soldat	5e bataillon.	20 00		
66	200	Babcock, Peter	81	Colebrook	Addington	O.		do	Addington	20 00		
67	252	Barbeau, Charles	80	St. Thomas	Yamaska	Q.	C. Gill, M. P	do	4e bataillon.	20 00		
68	287	Bazinet, Joseph	90	St. Hyacinth	St. Hyacinth	Q.	L. Delorme, M. P.	Caporal	4e bataillon.	20 00		
69	310	Baril, Joseph	80	St Narcisse	Champlain	Q.	Lt.-col. Massicotte	Cap. postich.	3e bat. E. M.	20 00		
70	316	Baril, François	83	Ste. Geneviève	Champlain	Q.	Lt.-col. Massicotte	Soldat	4e bat. E. M.	20 00		
71	385	Barthelette, Louis	79	St. Adèle	Terrebonne	Q.	R. Masson, M. P.	do	2e bataillon.	20 00		
72	529	Baribeau, Augustin	84	Rivière-du-Loup	Maskinongé	Q.	L. A. Boyer, M. P.	do	1er bataillon	20 00		
73	546	Bacquet *dit* Lamontagne, François	82	St. Antoine de Tilly	Lotbinière	Q.		do	1er bataillon	20 00		
74	839	Ball, Peter Maine	83	Eden Mills	Halton	O.	W. McCraney, M. P.	2e lieutenant	Lincoln	20 00		
75	915	Barragar, Andrew	88	West Winchester	Dundas	O.		Sergent	Dundas	20 00		
76	1028	Barragar, Jacob	79	Winchester Springs	Dundas	O.	W. Gibson, M. P.	Soldat		20 00		
77	1040	Barkley, Martin E	85	Dunbar	Dundas	O.	W. Gibson, M. P.	do	Dundas	20 00		
78	1108	Barbe, Louis	78	St. Martin	Laval	Q.	Lt.-col. Bélanger	do	Deschambeault	20 00		
79	1218	Barduas, Jacques	83	Ste. Julie	Verchères	Q.	A. Lusignan	do	Voltigeurs	20 00		
80	2323	Barbeault, Louis	80	Fond-du-Lac	Wisconsin	E.U.	D. Babcock	do	Voltigeurs		Rejeté	A laissé les limites.
81	2337	Baudry, Louis	89	St. Eugène	Prescott	O.		do		20 00		
82	1410	Barber, Moses	85	Bloomsburg	Norfolk	O.		do	2e Norfolk	20 00		
83	1463	Bacon, Etienne	80	Ste. Anne	Montmorency	Q.		Tambour	6e bataillon.	20 00		
84	1532	Bazinet, Antoine	82	Longue Pointe	Hochelaga	Q.	Capt. J. B. Morin	Soldat	2e Montréal	20 00		
85	1617	Babcock, Samuel	78	Colebrook	Addington	O.	C. Warner	do	Lennox	20 00		
86	1886	Barrette, Louis, *alias* Jean Louis	79	St. Rémi	Napierville	Q.		do	Voyageurs	20 00		
87	1985	Babcock, Benjamin	85	Odessa	Lennox	O.		do	Frontenac			Décédé.
88	2005	Badgley, Cornelius	91	Belleville	Hastings	O.		do	P.-Edouard			Services non certifiés.
89	2027	Barkley, Everet P	84	Dunbar	Dundas	O.	W. Gibson, M.P.	do	1er Dundas	20 00		
90	2569	Barabé, Peter	83	Farnham					13e bataillon	20 00		

84	1532	Bazinet, Antoine	82	Longue Pointe	Hochelaga....	Q.	.....	Tambour	6e bataillon.	20 00	.....		
85	1617	Babcock, Samuel	78	Colebrook ..	Addington...	O.	Capt. J. B. Morin....	Soldat.....	2e Montréal.	20 00	.....		
86	1886	Barrette, Louis, *alias* Jean Louis	79	St. Rémi	Napierville..	Q.	C. Warner.....	do	Lennox	20 00	.....		
87	1985	Babcock, Benjamin ..	85	Odessa	Lennox.....	O.	.....	do	Voyageurs ..	20 00	.....		
							.....	do	Frontenac...	.....	.....		Décédé.
88	2005	Badgley, Cornelius ..	91	Belleville ...	Hastings.....	O.	.....	do	P.-Edouard.	.....	.....		Services non
89	2027	Barkley, Everett P	84	Dunbar	Dundas.....	O.	W. Gibson, M.P.....	do	1er Dundas..	20 00	.....		certifiés.
90	2569	Barabé, Peter.....	83	Farnham Ouest	Missisquoi ...	Q.	....	do	13e bataillon	20 00	.....		
91	2057	Babcock, Eli	89	Wilton	Lennox	O.	....	do	Maj Corbett	20 00	.....		
92	2591	Bachelin, Gabriel....	81	St. Edouard	Napierville..	Q.	Dr. Lafontaine	do	Beauharnois	20 00	.....		
93	2599	Babineau, Chas	85	Kingsey F. Village..	Drummond .	Q.	....	do	.....	20 00	.....		
94	2755	Babcock, Daniel	75	Odessa	Frontenac ..	O.	....	do	Lennox	20 00	.....		
95	2769	Bastarache, Thady ..	83	Beaubassin..	Kent	N.B.	....	do	2e North-umberland.	20 00	.....		
96	3156	Ball, James.....	83	Knowlton ...	Brome	Q.	....	do	2e townships	20 00	.....		
97	2800	Barché, Pierre	80	Milton	Vermont	E.-U.	....	do	4e bataillon..	.....	.....	Rejeté.....	A laissé les limites.
98	2971	Barrière, Denis	97	St. Jean	St. Jean	Q.	F. G. Marchand, M. P.P.	do	Voltigeurs ..	20 00	.....		
99	2830	Baer, Henry	57	Port Bruce ..	Elgin	O.	....	Sergt. major	25e bat. N.E..	.....	.....		Services non certifiés.
100	2951	Barette, Ambroise....	81	Charlesb'rg.	Québec.....	Q.	....	Soldat	Voltigeurs...	.....	.....	Non payé..	Le crédit voté
101	2622	Barrie, Nicholas	85	Montréal.	Cité	Q.	A. Desjardins, M.P...	do	L'Assomption	20 00	.....		étant épuisé.
102	26	Beauchemin, J. Bte ..	81	Portneuf ..	Portneuf	Q.	A. De St. George, M.P.	Tamb. major	2e bat. E.M.	20 00	.....		
103	76	Beauchamp, Paul.....	82	St. Lin. ...	L'Assomption	Q.	....	Soldat	Blainville ...	20 00	.....		
104	97	Bergeron, Fs. Xavier	77	Ste. Julie de Somerset	Mégantic	Q.	Rév. P. Dubé	....	.....	.....	.....	Rejeté.....	Non enrôlé.
105	117	Benn, Hugh.	80	Selby	Lennox	O.	....	Soldat	Lennox	20 00	.....		
106	148	Bezeau, Michael.....	78	Natanee	Lennox	O.	....	do	2e bataillon	20 00	.....		
107	179	Bebrose John	76	Owen Sound	Grey	O.	Lt.-col. Gordon	do	5e bataillon..	20 00	.....		
108	176	Bertrand, Joseph ..	54	Montréal	Cité	Q.	Lt.-col. Drummonds	do	Artl. royal	20 00	.....		
109	181	Beaupré, Louis	75	Kamouraska	Kamouraska	Q.	....	Aspirant	Nav. de S. M. "Duke of Gloucester"	.....	.....	Rejeté.....	A servi dans un
110	213	Bernier, Joseph	80	Pierreville...	Yamaska	Q.	C. Gill, M.P	Instructeur.	Riv. du Loup	20 00	.....		corps impérial.
111	280	Begin, Jean Bte.	85	St. Evariste de Forsyth	Beauce	Q.	C. H. Pozer, M.P	Soldat	1er bataillon	20 00	.....		
112	296	Belliveau, Jean Bte...	86	St. Grégoire	Nicolet	Q.	....	Caporal.....	5e bataillon.	20 00	.....		
113	368	Bédard, Jean Bte....	82	Ste. Marie de Monnoir	Rouville.....	Q.	C. Cheval, M.P.....	Soldat	7e frontière.	20 00	.....		
114	453	Bercier, Louis	87	Ste. Anne la Pérade..	Champlain ..	Q.	....	do	4e bataillon.	.....	.....		Décédé.
115	520	Vernier, François.....	83	Matane.....	Rimouski.....	Q.	R. Fiset, M.P.....	do	4e bataillon.	20 00	.....		
116	548	Belval, François.....	81	St. Damase..	St. Hyacinth	Q.	L. Delorme, M.P.....	do	Verchères ...	.....	.....		Décédé.
117	564	Beaudreau *dit* Graveline, Louis	86	St. Roch.....	Richelieu....	Q.	Rév. P. Larochelle...	do	St. Ours.....	20 00	.....		
118	575	Bertrand, François...	81	Québec	Québec.....	Q.	....	do	6e bataillon.	20 00	.....		
119	647	Béseau, Joseph	80	Québec.....	Québec.....	Q.	....	do	6e bataillon.	20 00	.....		
120	682	Beaudet, Joseph	84	St. Grégoire	Nicolet.....	Q.	....	do	1er bataillon	.....	.....		Décédé.
121	769	Beerwort, Henry.....	81	Clarenceville	Missisquoi ...	Q.	....	do	Infant. lég're de frontière.	20 00	.....		
122	855	Berdan, Jacob	82	Talbotville..	Elgin	O.	E. Casey, M.P	Caporal.....	Norfolk	20 00	.....		

TABLEAU indiquant les nom, âge et domicile des miliciens de 1812-15, etc.—*Suite.*

No.	No. du cas.	Nom du milicien.	Age en 1875.	Domicile.	Comté.	Province.	Par l'entremise de qui.	Grade du requérant en 1812-15.	Corps ou division dans lequel il a servi.	Cas payés.	Cas non payés.	Observations.
										$ cts.		
123	903	Belisle, Frs. Xavier, *dit* Chevrefils	78	St. Guillaume d'Upton	Drummond	Q.	....	Soldat	1er bataillon	20 00	....	
124	908	Beauvais, Louis Vanasse	84	St. Guillaume d'Upton	Drummond	Q.	....	do	8e bataillon	20 00	....	
125	917	Bessy, John Reid	75	Esquesing	Halton	O.	W McCraney, M P	....	....	....	Rejeté	Non enrôlé.
126	968	Bedard, Pierre	83	St. Tite des Caps	Montmorency	Q.	....	Soldat	2e bataillon	20 00	....	
127	1013	Berichon, Isaac	81	Ottawa	Carleton	O.	Lt.-col. J. Aumond	do	Deschambeault	20 00	....	
128	1020	Bedstead, Alex	82	Dunbar	Dundas	O.	W. Gibson, M.P	do	Dundas	20 00	....	
129	1029	Bedstead, Francis L.	77	Bourk's Hill	Dundas	O.	W. Gibson, M.P	do	Dundas	20 00	....	
130	1102	Bedard, François	82	Tp. Brome	Brome	Q.	....	do	1er bataillon	20 00	....	
131	1192	Beamer, Phillip	79	Scotland	Norfolk	O.	....	do	Norfolk	20 00	....	
132	1209	Beaudry, Toussaint	85	St. Alexis	Montcalm	Q.	....	do	Col. Coburn	20 00	....	
133	2269	Belisle, Alexis	83	Berthier	Berthier	Q.	Hon. A. H. Pâquet	do	Cap. O'Connor	20 00	....	
134	2273	Bédard, Stanislas	84	Charlesburg	Québec	Q.	....	do	2e bataillon	20 00	....	
135	2284	Bessette, Edouard	84	St. Grégoire	Iberville	Q.	F. Béchard, M P	do	St. Anne (3 Riv)	20 00	....	
136	2807	Berlinguette, Joseph	81	Côme	Vaudreuil	Q.	R. Harwood, M. P	do	Vaudreuil	20 00	....	
137	2404	Bedard, Joseph	81	Rigaud	Vaudreuil	Q.	R. Harwood, M. P	do	Vaudreuil	20 00	....	
138	2415	Bellevalle, Pierre	90	Ste. Geneviève	Berthier	Q.	....	do	3e bataillon	20 00	....	
139	2419	Beacham, John	79	Oakland	Brant	O.	W. D. Webster	do	Lincoln	20 00	....	
140	1292	Beaulieu, Louis	85	St. Denis, Richelieu	St. Hyacinth	Q.	....	do	Bataillon de St. Denis	20 00	....	
141	2555	Beneche *dit* Lavictoire, Pierre	81	St. Augustin	Deux-Montagnes	Q.	....	do	Berthier	....	....	Services non certifiés.
142	1318	Beaulieu, Edouard	81	Bienville	Lévis	Q.	....	do	5e bataillon	20 00	....	
143	1353	Bessette, Julien	84	Iberville	Iberville	Q.	....	Sergent	2e bataillon	20 00	....	

144	1378	Bertrand, François	80	St. Stanislas	Beauharnois	Q.	....	Soldat	Deschambeault	20 00	....	Reçoit une pen-

141	2555	Beneche *dit* Lavictoire, Pierre	81	Richelieu.. St. Augustin	St. Hyacinth Deux-Montagnes	Q. Q.		do	Bataillon de St. Denis	20 00			
142	1318	Beaulieu, Edouard	81	Bienville	Lévis	Q.		do	5e bataillon	20 00			Services non certifiés.
143	1353	Bessette, Julien	84	Iberville	Iberville	Q.		Sergent	2e bataillon	20 00			
144	1378	Bertrand, François	80	St. Stanislas	Beauharnois	Q.		Soldat	Deschambeault	20 00			
145	1383	Beaudry, Joseph	98	St. Sauveur	Québec	Q.	J.B. Hamel, N.P.	do	2e bataillon		Rejeté		Reçoit une pension.
146	1434	Beaumivart, Henry	81	Port Royal	Norfolk	O.		do	Norfolk		Rejeté		Services non certifiés.
147	1524	Bennett, Jesse	82	Tempo	Middlesex	O.		do	Lincoln	20 00			
148	1574	Bell, George	79	Farnham Centre	Brome	Q.		do	Infanterie légère de la frontière	20 00			
149	1592	Belleau *dit* Larose, Pierre	81	St. Henri	Lévis	Q.		do	4e bataillon	20 00			
150	1607	Benoit *dit* Vaillancourt, Frs. Xavier	84	Ste. Scholastique	Deux-Montagnes	Q.		do	2e Montréal	20 00			
151	1629	Bertrand, J.B.	92	St. Jerôme	Terrebonne	Q.	R. Mason, M.P.	do	Fencibles		Rejeté		A servi dans un corps impérial.
152	1692	Beauchamp, Joseph	80	St. Eustache	Deux-Montagnes	Q.	M. Champagne, N.P.	do	Deschambeault	20 00			
153	1700	Benner, George	80	Stromness	Monck	O.		do	Lincoln	20 00			
154	1767	Bennett, Alvah	81	Wolf Island	Frontenac	O.		do	Frontenac	20 00			
155	1774	Benard-Carignan, Jean Bte	84	Boucherville	Chambly	Q.	Hon. F. Geoffrion	Caporal	Boucherville	20 00			
156	1815	Bearss, Joseph	83	Ridgeway	Welland	O.		Soldat	Lincoln	20 00			
157	1875	Bedell, Richard	78	Belleville	Hastings	O.		do	Lennox				Décédé.
158	1912	Benoit, Pierre	84	Ryegate	Essex	O.	J. Ouellette	do	Bataillon Laprairie	20 00			
159	1947	Beaty, Levi	83	Brighton	Northumberland	O.		Sergent	Col. Peters				Décédé.
160	1977	Bedard, François	79	Charlesbourg	Québec	Q.		Soldat	Québec				Décédé.
161	1986	Begin, Joseph	83	St. Henri	Lévis	Q.		do	4e bataillon	20 00			
162	*55	Best, John	80	Philipsburg	Missisquoi	Q.		do	Infanterie légère de la frontière	20 00			
163	99	Beaudoin, Etienne	83	St. Cyprien	Napierville	Q	S. Coupal, M.P.	do	Voltigeurs	20 00			
164	341	Belly, Benoit *dit* St. Louis	81	Ste. Anne	Illinois	E.-U.		Caporal	4e bataillon		Rejeté		A laissé les limites.
165	763	Beauchemin *alias* Raiche, Antoine	82	St. Camille	Wolfe	Q.		Soldat	1er bataillon	20 00			
166	784	Beauchamp, François	79	Montréal	Cité	Q.		do	Blainville	20 00			
167	823	Bérubé, Jean Bte	83	St. Anne la Pocatière	Kamouraska	Q.	C. A. P. Pelletier, M.P.	do	4 bat. E. M.	20 00			
168	1196	Bessey, John	79	Ste. Catherine	Lincoln	O.		do	Lincoln	20 00			
169	3150	Bessette, Joseph	88	St. Urbain	Châteauguay	Q.		do	Boucherville	20 00			
170	1237	Beaupré, Noël	92	St. Alexandre	Kamouraska	Q.	J. B. Pouliot, M. P.	do	3e bataillon	20 00			
171	2977	Bellemare, René	99	T.-Rivières	Cité	Q.	L. U. A. Genest	do	3 bat. E. M.				Décédé.

[TABLEAU indiquant les nom âge et domicile des miliciens de 1812-15, etc.—*Suite*.

No.	No. du cas.	Nom du milicien.	Age en 1875.	Domicile.	Comté.	Province.	Par l'entremise de qui.	Grade du requérant en 1812-15.	Corps ou division dans lequel il a servi.	Cas payés.	Cas non payés.	Observations.
										$ cts.		
172	3026	Bélanger, Pierre	86	L'Auge Gardien	Ottawa	Q.		Caporal	3e bataillon.	20 00		
173	1252	Bélanger, Prisque	82	St. Vital de Lambton	Beauce	Q.		Soldat	1er bataillon	20 00		
174	3077	Beaupré, Peter	84	Brockville	Brockville	Q.	Lt.-col. W. Sherwood	do	Leeds	20 00		
175	1257	Bergeron, Philippe	86	Eboulements	Charlevoix	Q.		do	1er bataillon	20 00		
176	1352	Berger Germain G.	82	L'Islet	L'Islet	Q.	A. Fafard	do		20 00		
177	2263	Beach, Enos	81	Brockville	Leeds	Q.		do	Leeds	20 00		
178	3078	Bessette, Joseph C.	82	Notre Dame de Richelieu	Rouville	Q.	F. Béchard, M.P.	Caporal	1 batt. E. M.			Services non certifiés.
179	2412	Beaudoin, François	83	Joliette	Joliette	Q.	L.J. Baby, M.P.	Soldat	3e bataillon.	20 00		
180	1321	Beauchamp, Jean Bt.	82	St. Julienne.	Montcalm	Q.		do	Deschambeault	20 00		
181	1334	Belec, Louis	79	Montréal	City	Q.	C. Cushing	do	2e bataillon.	20 00		
182	1863	Bérubé, Jean Bte	83	St. Pierre R. du S.	Montmagny	Q.	C. A. P. Pelletier, M.P	do	4e bataillon.	20 00		
183	1997	Beaubien, Louis	90	Nicolet	Nicolet	Q.		Caporal	1er do	20 00		
184	2015	Beaudet, Amable	80	Gentilly	Nicolet	Q.		Soldat	5e do	20 00		
185	2025	Bergeron, Guillaume	79	St. Martin	Laval	Q.		do	Deschambeault	20 00		
186	2032	Beautrain *dit* Major, François	96	St. Martin	Laval	Q.			Ile Jésus	20 00		
187	2033	Bellemare, Augustin	80	St. Barnabé.	St. Maurice	Q.		Soldat	Bouche[illegible]	20 00		
188	2040	Bélanger, Sprisse	80	Montréal	City	Q.		do	2e bataillon	20 00		
189	2047	Benedict, Eli	87	Stirling	Hastings	O.	M. Bowell, M.P	do	Hastings	20 00		
190	2105	Beauregard, Gabriel.	84	St. Antoine Abbé	Huntingdon	Q.		do	4e bataillon.	20 00		
191	2112	Bedford, David	82	Columbus	Ontario	O.		do	York	20 00		
192	2119	Bédard, Gabriel	82	St. Ambroise	Québec	Q.	Lt.-col. Laurin	do	1er bataillon	20 00		
193	2176	Bergeron, Augustin	79	Ste Croix	Lotbinière	Q.	W. Laurier, M.P.	do	6e bataillon	20 00		
194	2540	Bédard, Joachim	88	Ste. Marthe.	Vaudreuil	Q.	E. Lalonde, M.P	do	Vaudreuil			Services non certifiés.
195	2572	Belliveau, Joseph	85	Ste. Sophie, d'Halifax	Mégantic	Q.		do	5e bataillon	20 00		
196	2580	Beauchêne, Charles	83	Arthabaska-								

190	2105	Beauregard, Gabriel	84	St. Antoine Abbé	Huntingdon	Q.		do		Hastings	20 00		
191	2112	Bedford, David	82	Columbus	Ontario	O.		do		4e bataillon	20 00		
192	2119	Bédard, Gabriel	82	St. Ambroise	Québec	Q.	Lt.-col. Laurin	do		1er bataillon	20 00		
193	2176	Bergeron, Augustin	79	Ste Croix	Lotbinière	Q.	W. Laurier, M.P.	do		6e bataillon	20 00		
194	2540	Bédard, Joachim	88	Ste. Martl e	Vaudreuil	Q.	E. Lalonde, M.P.	do		Vaudreuil			Services non certifiés.
195	2572	Belliveau, Joseph	85	Ste. Sophie, d'Halifax	Mégantic	Q.		do		5e bataillon	20 00		
196	2580	Beauchêne, Charles	83	Arthabaskaville	Arthabaska	Q.		do		5e bataillon	20 00		
197	3596	Bélanger, Jean Bte	90	St. Eustache	Deux-Montagnes	Q.		Sergent		Riv. du Chêne	20 00		
198	2609	Berthelot, Jean Bte	82	St. André	Argenteuil	Q.	Major Macdonald	Soldat		Chasseurs			Décédé.
199	2658	Bélanger, Francis	81	Osgoode	Carleton	O.		do		Terrebonne	20 00		
200	2881	Beauchamp, Jean	95	St. Henri	Jacques-Cartier	Q.	Lt.-col. d'Orsonnens	do		Deschambeault	20 00		
201	2894	Beauregard, J. B. *dit* Jarret	79	Joliette	Joliette	Q.		do		Terrebonne	20 00		
202	3196	Bemanackining, M.	82	Manitowaning	Algoma	O.	J. C. Phipps	Sauvage			20 00		
203	911	Birtz *alias* Desmarteau, Pierre	85	Longueuil	Chambly	Q.		Soldat		Boucherville	20 00		
204	155	Binet, Pierre	82	St. Ferdinand	Mégantic	Q.	E. Richard, M.P.	do		1er bataillon	20 00		
205	27[illegible]	Bissonnette, Joachim	84	St. Zotique	Soulanges	Q.	J.P. Lantier, M.P.	do		Col. Bridge	20 00		
206	324	Biron, Gregoire G.	86	St. Polycarpe	Soulanges	Q.	J.P. Lantier, M.P.	do		Vaudreuil	20 00		
207	3[illegible]8	Bilodeau, Michel	81	Ste. Marie	Beauce	Q.		do		1er bataillon	20 00		
208	426	Binet, Antoine	83	Québec	Québec	Q.		do		1er do	20 00		
209	1[illegible]79	Bissonette, Pierre	88	St. Romuald	Lévis	Q.	Rév. P. Sax	Sergent		4e do	20 00		
210	1[illegible]18	Bibeau, François	84	St. Edouard	Lotbinière	Q.	N. Bernier, M.P.	Soldat		1er do			Décédé.
211	2[illegible]0	Biggar, James	73	Mohawk	Brant	O.	W.D. Webster	Conducteur					Rejeté. Non enrôlé.
212	1[illegible]65	Bilodeau, Pierre	89	Ste. Hénédine	Dorchester	Q.		Soldat		2e bataillon	20 00		
213	2968	Binet, François	83	Beauport	Québec	Q.		do		6e do	20 00		
214	3158	Bishop, Clancy	78	Bishop's Mills	Grenville	O.		do		Dundas	20 00		
215	1765	Bilodeau, Jean	82	St. Henri	Lévis	Q.		do		Québec	20 00		
216	3052	Birtz *dit* Desmarteau, Etienne	85	Montréal	Cité	Q.		do		Boucherville	20 00		
217	1882	Bibeau, François	81	St. Valère	Arthabaska	Q.	Rév. L. E. Dauth	do		3e bataillon	20 00		
218	2091	Biron, Augustin	85	StokeCentre	Richmond	Q.	E.T. Brooks, M.P.	do		5e do	20 00		
219	2568	Bisaillon, Hypolite	82	Farnham Ouest	Missisquoi	Q.				4e bataillon	20 00		
220	2628	Bigelow, Horace	79	Sweetsburg	Missisquoi	Q.	N.E. Boucher, N.P.	Soldat		4e batail. des Townships	20 00		Décédé.
221	2838	Bigney, James	87	Wallace	Cumberland	N.E.		do		Pictou			
222	2885	Bissonette, Jean M.	80	Plantagenet Nord	Prescott	O.	A. Hagar, M.P.	do		Col. Nichols	20 00		
223	47	Blanchet, Etienne	80	Montréal	Cité	Q.		do		6e bataillon	20 00		
224	65	Blakley, Samuel	82	Castleton	Northumberland	O.		do		Col. Peters	20 00		

TABLEAU indiquant les nom, âge et domicile des miliciens de 1812-15, etc.—*Suite.*

No.	No. du cas.	Nom du milicien.	Age en 1875.	Domicile.	Comté.	Province.	Par l'entremise de qui.	Grade du requérant en 1812-15.	Corps ou division dans lequel il a servi.	Cas payés.	Cas non payés.	Observations.
										$ cts.		
225	129	Blanchette, Charles..	80	St. Hyacinth	St. Hyacinth	Q.	....	Soldat	Riv. du Loup	20 00	.....	
226	635	Blanchard, Jean Bte..	86	St. Marc.....	Verchères ...	Q.	....	do	St. Denis	20 00	.....	
227	757	Blouin, Emeri.....	84	St. Jean, I.O	Montmorency.....	Q.	....	Caporal	5e bataillon..	20 00	.....	
228	819	Blais, Antoine.....	79	St. Simon ...	Bagot.....	Q.	A. Lusignan.....	Soldat.....	Chambly	20 00	.....	
229	989	Blanchet, Jacques....	80	St. Hugues..	Bagot.....	Q.	.....	do	St. Denis.....	20 00	.....	
230	1144	Blanchet, A. T.....	83	St. Edouard	Lotbinière...	Q.	H. Bernier, M.P.....	do	1er bataillon	20 00	.....	
231	1253	Blouin, Antoine	75	St. Vital de Lambton.	Beauce.....	Q.	.....	do	1er do	20 00	.....	
232	2394	Bluteau, Isidore	84	Lac St. Jean	Chicoutimi..	Q.	.....	do	1er do	20 00	.....	
233	1390	Blackburn, Augustin	86	N. D de Laterrière....	Chicoutimi..	Q.	.....	Sergent	4e do	20 00	.....	
234	1605	Blanchard, Etienne..	86	St. Marc	Verchères ...	Q.	.....	do	Chambly	20 00	.....	
235	1862	Blais, Gabriel.....	83	Berthier	Montmagny.	Q.	.....	Soldat	4e bataillon..	20 00	.....	
236	2517	Bleau, Joseph.....	93	St. Joseph...	Hochelaga ..	Q.	.....	do	2e Montréal	20 00	.....	
237	2840	Blondin, Joseph.....	82	Montréal.....	Cité...	Q.	.....	do	2e bataillon..	20 00	.....	
238	21	Boyer, Benjamin.....	86	Montréal	Cité.....	Q.	.....	do ...	2e Montréal	20 00	.....	
239	50	Boulé, Pierre	82	Nashua	New Hampshire.....	E.U.	.....	do	1er bataillon	.....	Rejeté.....	A laissé les limit.
240	54	Boomhower, Jacob..	84	Station St. Armand....	Missisquoi ...	Q.	.....	do	Missisquoi ...	20 00	.....	
241	133	Pourdon, Joseph	83	St. Henri.....	Jacques-Cartier.....	Q.	M. J. U. La Rivière...	Sergent.....	5e bataillon..	20 00	.....	
242	145	Boucher, Jean Bte ...	91	St. Pacôme..	Kamouraska	Q.	C.A.P. Pelletier, M.P	Soldat	1er do	20 00	.....	
243	147	Bourgelas, Maurice ..	82	Ste. Anne la Pocatière.	Kamouraska	Q.	C.A.P. Pelletier, M.P	do	5e do	20 00	.....	
244	214	Bourgault, François.	80	St. Jean Port Joli	L'Islet	Q.	.....	do	2e do	20 00	.....	
245	253	Boisvert, Amable.....	81	St. Thomas..	Yamaska.....	Q.	C. Gill, M.P	do	3e do	.....	.....	Décédé.
246	254	Boisvert, Michel.....	83	St. Thomas..	Yamaska.....	Q.	C. Gill, M.P.....	do	2e do	20 00	.....	
247	306	Boisvert, Pierre	87	L'Avenir.....	Drummond..	Q.	S. Fraser.	do	5e do	20 00	.....	
248	333	Boucher, Pierre.....	82	St. Thomas..	Joliette.....	Q.	A. P. Beaupré, M.D..	do	3e do	20 00	.....	
249	336	Bonni, Jean Bte	86	St. Charles..	Joliette.....	Q.	A. P. Beaupré, M.D ..	do	3e do	20 00	.....	
250	484	Boucher, Henri.....	79	St. Norbert..	Berthier	Q.	.....	do	3e do	20 00	.....	
251	599	Bouliane, Thomas ...	.....	Québec..	Québec	Q.	.....	do	5e do	20 00	.....	
252	608	Boudreau, Olivier....	86	St. Louis.....	Lotbinière....	Q.	.....	Lieutenant.	1er bataillon	20 00	.....	
253	637	Boselly, Edw. Paul..	75	Belleville.....	Hastings	O.	J. Brown, M.P	.....	.....	.....	Rejeté.....	Non enrôlé.
254	646	Bousquet *dit* Larose, Charles	78	St. Hyacinth	St. Hyacinth	Q.	.....	Soldat.....	5e bataillon..	20 00	.....	

				Joli	L'Islet	Q.		do	2e	do	20 00			
245	253	Boisvert, Amable	81	St. Thomas	Yamaska	Q.	C. Gill, M.P	do	3e	do			Décédé.	
246	254	Boisvert, Michel	83	St. Thomas	Yamaska	Q.	C. Gill, M.P	do	2e	do	20 00			
247	306	Boisvert, Pierre	87	L'Avenir	Drummond	Q.	S. Fraser	do	5e	do	20 00			
248	333	Boucher, Pierre	82	St. Thomas	Joliette	Q.	A. P. Beaupré, M.D	do	3e	do	20 00			
249	336	Bonni, Jean Bte	86	St. Charles	Joliette	Q.	A. P. Beaupré, M.D	do	3e	do	20 00			
250	484	Boucher, Henri	79	St. Norbert	Berthier	Q.		do	3e	do	20 00			
251	599	Bouliane, Thomas		Québec	Québec	Q.		do	5e	do	20 00			

252	608	Boudreau, Olivier	86	St. Louis	Lotbinière	Q.		Lieutenant.	1er bataillon	20 00				
253	637	Boselly, Edw. Paul	75	Belleville	Hastings	O.	J. Brown, M.P				Rejeté		Non enrôlé.	
254	646	Bousquet *dit* Larose, Charles	78	St. Hyacinth	St. Hyacinth	Q.		Soldat	5e bataillon	20 00				
			94	Riv. Canards	Essex	O.		do	Col. Alet	20 00				
255	663	Bondy, Charles	86	St. George	Brant	O.	W. McCraney, M.P	do	Col. Hatt	20 00				
256	698	Bonham, Josiah	80	St. Hubert	Chambly	Q.		do	Montréal	20 00				
257	731	Bouthillier, Alexis												
258	733	Boissonnault *dit* St. Onge, Nicholas	81	St. Valentin	St. Jean	Q.	F. Bourassa, M.P	do	Chasseurs	20 00				
		Bourge François.	80	St Antoine.	Verchères	Q.		do	St. Denis	20 00				
259	749		83	Wotton	Wolfe	Q.	J. Picard, M.P.P	Caporal	1er bataillon	20 00				
260	762	Boy[illegible] élemi	86	Montréal	Cité	Q.		Soldat	2e Montréal	20 00				
261	783	Bo[illegible]	83	Lachine	Jacq. Cartier	Q.	R. Laflamme, M.P	do	Lachine	20 00				
262	848	Bo[illegible] anause	78	Baie St. Paul	Charlevoix	Q.		do	1er bataillon	20 00				
263	881	Bo[illegible] c	84	Ste. Angele de Laval	Nicolet	Q.	J. A. Blondin	do	5e bataillon	20 00				
264	948	Bou[illegible], Joseph						do	1er bataillon	20 00				
265	950	Bourget, Louis	80	St. Joseph	Lévis	Q.		do	5e bataillon				Décédé.	
266	956	Boissonnault, Joseph	86	Bécancour	Nicolet	Q.		do	Prince-Ed	20 00				
267	959	Bougard, Conrad	80	Pringer	Prince-Ed	O.		do	Norfolk	20 00				
268	965	Boughner, Matthias	77	New Sarum	Elgin	O.	L. D. Suple	do	Lavaltrie	20 00				
269	990	Bourdon, Michael	79	Lavaltrie	Berthier	Q.		do	4e bataillon	20 00				
270	1047	Bougrette, Jean L	82	Ste. Brigide	Iberville	Q.	G. Cheval, M.P	do	4e bataillon				Décédé.	
271	1093	Boissonault, Amable	84	Ste. Croix	Lotbinière	Q.		do	1er bataillon	20 00				
272	1094	Boisvert, Bap iste	81	Ste. Croix	Lotbinière	Q.		do	1er bataillon	20 00				
273	1134	Bolduc, Jacques	83	St. Raphaël	Bellechasse	Q.								
274	1149	Boulanger, Augustin	83	St. Charles	Bellechasse	Q.		do	1er bataillon				Décédé.	
275	1165	Bouchard, Louis	82	St. Rémi	Napierville	Q.	S. Coupal, M.P	do	Chasseurs	20 00				
276	2272	Bonnier *alias* Plante, Jacques		St. Pie	Bagot	Q.		do	St. Denis	20 00				
277	2276	Bourre, Louis	79	Charlesbourg	Québec	Q.		do	1er Québec	20 00				
278	2342	Bonamy *dit* L'Espérance, Alexis	77	St. François Xavier	Marquette	M.		do	3e bataillon	20 00				
279	2346	Bonin, Antoine	85	Danielsonville	Connecticut	E. U.	Dr. Archambeault	do	St. Denis		Rejeté		A laissé les limites.	
280	2375	Boudrias, Jean Bte	80	Montréal	Cité	Q.	D. Boudrias	do	Beauharnois	20 00				
281	2381	Bouvelle, François	85	Montréal	Cité	Q.	N. Picard	do	Beauharnois	20 00				
282	2382	Boutet, Charles		Beauport	Québec	Q.		do	2e bataillon	20 00				
283	1268	Boisvert, Jos. Ambroise	82	La Baie du Febvre	Nicolet	Q.	C. Gill, M.P	do	3e bataillon	20 00				
284	1290	Bonin, Pierre	79	St. Denis	St. Hyacinth	Q.		do	St. Denis	20 00				
285	1295	Boivin, Elisée	82	St. Irénée	Charlevoix	Q.		Sergent	1er bataillon	20 00				
286	1297	Bouchard, Elie	83	Eboulements	Charlevoix	Q.		Soldat	3e bataillon				Décédé.	
287	1327	Bordier, Joseph	78	Ste. Victoire	Richelieu	Q.	I. Barthe, M.P	Sergent	Richelieu	20 00				
288	1412	Bowlby, Adam	83	Waterford	Norfolk	O.		Soldat	Col. Beasly	20 00				
289	1454	Bourgeault, Pierre	82	Montréal	Cité	Q.		do	Deschambeault	20 00				

TABLEAU indiquant les nom, âge et domicile des miliciens de 1812–15, etc.—*Suite.*

No.	No. du cas.	Nom du milicien.	Age en 1875.	Domicile.	Comté.	Province.	Par l'entremise de qui.	Grade du requérant en 1812-15	Corps ou division dans lequel il a servi.	Cas payés.	Cas non payés.	Observations.
										$ cts.		
290	1293	Bonin, Gabriel	71	St. Denis	St. Hyacinth	Q.		Soldat	St. Denis	20 00		
291	2465	Boisvert, François	85	Lotbinière	Lotbinière	Q.		Chaloupier			Rejeté	Non enrôlé.
292	1499	Boisvert, Joseph	83	Yamachiche	St. Maurice	Q.		Soldat	Boucherville			Décédé.
293	1526	Boudria, Louis	81	St. Laurent.	Jacques Cartier.	Q.	A. Lecours, N.P.	do	5e bataillon	20 00		
294	1529	Bourbonnier, Jean Bte	86	Hochelaga	Hochelaga	Q.		do	Deschambeault	20 00		
295	1544	Bourbeau *fils*, Joseph	82	Ste. Gertrude	Nicolet	Q.	J. A. Blondin	Caporal	3e bataillon	20 00		
296	1622	Boisvert, François	82	St. Barnabé	St. Maurice	Q.	C. Lajoie, M.P.	Soldat	Capt. C. Lesieur	20 00		
297	1652	Boutin, Simon	94	N. D. de Buckland	Bellechasse	Q.		do	1er bataillon	20 00		
298	1707	Book, Joseph	79	Ste. Anne	Monck	Q.		do	4e bataillon			Services non certifiés.
299	1731	Bourbeau, Jean	85	St. Césaire	Rouville	Q.		do	Chambly	20 00		
300	1738	Bousquet, Hypolite	80	Iberville	Iberville	Q.		do	St. Denis	20 00		
301	1747	Boursier, Louis Nicholas	80	Chateauguay	Chateauguay	Q.		do	4e bataillon	20 00		
302	1796	Boissonneau, *dit* St. Onge, François	90	St. Michel, Arenange	Napierville	Q.		Sergent	Voltigeurs	20 00		
303	1798	Bonhomme *dit* beaupré, Jacques	95	St. Michel	do	Q.		Soldat	2e bataillon	20 00		
304	1828	Bourassa, Charles	79	La Baie du Febvre	Nicolet	Q.	C. Gill, M.P.	do	8e bataillon	20 00		
305	1604	Bousquet, Bazile Vital	85	Montréal	Cité	Q.	Decary et Larue	do	3e Bataillon	20 00		
306	1923	Boulette, Joseph	94	Bedford	Missisquoi	Q.		do	St. Hyacinth	20 00		
307	1938	Boivin, Paul	83	St. Ours	Richelieu	Q.	L. Barthe, M.P.	do	St. Ours	20 00		
308	1957	Boisvert, Jean Bte	80	Vieilles Forges	St. Maurice	Q.		do	4e bataillon	20 00		
309	2051	Boily, Jean Bte	90	Chicoutimi	Chicoutimi	Q.	E. Cimon, M.P.	do	6e bataillon	20 00		
310	2060	Boivin, Marcel	80	St Sébastien	Iberville	Q.	F. Béchard, M.P.	do	Lacadie	20 00		
311	2071	Boivin, Antoine	83	Montréal	Cité	Q.		do	3e bataillon	20 00		
312	2074	Boubardier, Michel	84	St. Timothé	Beauharnois	Q.	U. J. Robillard, M.P.	do	Chambly	20 00		
313	2182	Boucher, François	84	Waterloo	Shefford	Q.	J. P. Noyes	do	3e bataillon	20 00		
314	2200	Boulet, Pierre	81	Québec	Québec	Q.	J. B. Hamel, N.P.	do	1er bataillon			Décédé.
315	2491	Bouchard, Jean Bte	83	Iberville	Chicoutimi	Q.	A. Dumas	do	Baie St. Paul			A procuré un substitut.
316	2498	Boilne, Nicolas	81	Tship. Mosa	Middlesex	O.		do	Norfolk	20 00		
						Q.	W. Lavrier, M.P.	do	1er bataillon	20 00		

			ges		St. Maurice	Q.			do	4e bataillon	20 00		
309	2051	Boily, Jean Bte	90	Chicoutimi	Chicoutimi	Q.	E. Cimon, M.P		do	6e bataillon	20 00		
310	2060	Boivin, Marcel	89	St Sébastien	Iberville	Q.	F. Béchard, M.P		do	Lacadie	20 00		
311	2071	Boivin, Antoine	83	Montréal	Cité	Q.			do	3e bataillon	20 00		
312	2074	Boubardier, Michel	84	St. Timothé	Beauharnois	Q.	U. J. Robillard, M.P.		do	Chambly	20 00		
313	2182	Boucher, François	84	Waterloo	Shefford	Q.	J. P. Noyes		do	3e bataillon	20 00		

314	2200	Boulet, Pierre	81	Québec	Québec	Q.	J. B. Hamel, M.P		do	1er bataillon			Décédé.
315	2491	Bouchard, Jean Bte	83	Hébertville	Chicoutimi	Q.	A. Dumas		do	Baie St Paul			A procuré un substitut.
316	2498	Bodine, Nicolas	85	Tship. Mosa	Middlesex	O.			do	Norfolk	20 00		
317	2549	Bourré, Joseph	91	Stanfold	Arthabaska	Q.	W. Laurier, M.P		do	1er bataillon	20 00		
518	2584	Bouchard, Jean Bte	82	Montréal	Cité	Q	J. G. D'Amour		do	2e bataillon	20 00		
319	2624	Boudreau, Ignace	85	St Isidore	Laprairie	Q.	N. Prevost, M.D		do	Chasseurs	20 00		
320	2636	Boulet, François G	87	Rim. Nord	Wolfe	Q.			do	4e bataillon	20 00		
221	2713	Boyle, John	81	Mongolia	York	O.			do	Essex	20 00		
222	2744	Bradwin, Alex	86	Wooroville	Victoria	O.			do	C. Robinson	20 00		
323	2876	Boyd, James	84	St Amire	Charlotte	N.B.			Sergent	1er Charlotte			Non payé. Le crédit voté étant épuisé.
321	702	Boyer, Toussaint	95	Pointe aux Trembles	Hochelaga	Q.			do	Longue Pate	20 00		
325	2882	Boyer, François	7	St Ignace	Soulanges	Q.	J. P. Lantinier, M.P		Soldat	Vaudreuil	20 00		
326	2884	Boucher, dit Boullet, Joseph	78	St Jean	St. Jean	Q.	F. Marchand, M.P.		Sergent	Grenadiers	20 00		
327	2891	Boudreau, Sébastien	83	Madsen	Gloucester	N.B.			Soldat	Voyageurs	20 00		
328	2903	Bouvier, Michel	86	Montréal	Cité	Q	Lt-col. D'Orsonnens		Caporal	3e bataillon	20 00		
329	2924	Bowlsby, Jacob	78	Woodhouse	Norfolk	O.			Soldat	Col. Nelles	20 00		
230	2918	Bonin, Joseph		St. Jean	St. Jean	Q.			do	St Denis	20 00		
331	2208	Boisvert, Augustin Isaac	83	Yamachiche	Yamachiche	Q.			do	3e bat E.M.	20 00		
332	962	Beachu, François	84	St. Bernard	Dorchester	Q.	F. Roulean, M.P		do	6e bataillon	20 00		
333	2059	Bronillet, dit Madine, Pierre	81	Holyoke	Mass	E.U	F. Béchard, M.P		do	3e bataillon		Rejeté	A laissé ses dettes.
334	965	Bristol, Colman	80	Bath	Lennox	O.			do	Lennox	20 00		
335	1045	Brawner, Stephen	81	Moulinette	Stormont	O.	A. F. Macdonald, M.P.		do	Stormont	20 00		
336	1048	Bristol, Benjamin	78	Picton	P. Edouard	O.			do	Lennox	20 00		
337	1046	Brouillet, Joseph	80	St Jean-Bte	Rouville	Q.	G. Cheval, M.P.		do	Bellet	20 00		
338	1083	Bristol, John Wesley	82	Napanee	Lennox	O.	Williams et Hooper		do	Lennox	20 00		
339	700	Brown, Henry	88	Leamington	Essex	O.	W. McGregor, M.P.		do	1er Lincoln	20 00		
340	3075	Brownson, AnwBates		Bayfield	Huron	O.						Rejeté	Non enrôlé.
341	630	Brousseau, Michel	82	St. Raymond	Portneuf	Q.			Soldat	1er bataillon	20 00		
342	620	Brecette, Hypolite	87	Pénétanguishene	Simcoe	O.			do	Voltigeurs	20 00		
343	*5	Brown, Christian Julien	78	Pittsburg	Frontenac	O.			do	Norfolk	20 00		
344	7	*Bradeur, Augustin	88	Montréal	Cité	Q.	Lt-col. d'Orsonnens		do	2e bataillon	20 00		
345	8	*Bicchin, Jean Bte	63	Longueuil	Chambly	S.	E. X. Girard, M.D		do	Carabiniers	20 00		
346	15	Bradshaw, George	84	Hamilton	Hamilton	O.	R. R. Waddell		Caporal	1er Lincoln	20 00		
347	23	*Brisson, Auguste	85	Ste. Emélie	Lesbinière	Q.	Rév. A. Bernier		Soldat	1er bataillon	20 00		
348	109	Brulé's, Joseph	82	St. Gabriel de Brandon	Berthier	Q.	Hon. A. H. Paquet		do	4e bataillon	20 00		
349	126	Brouse, Peter	81	Morrisburg	Dundas	O.	H. Cook, M.P.		Sergent	Dundas	20 00		
350	128	Brisebois, Fras	85	Ste. Geneviève	Jacques Cartier	Q.			do	2e bataillon	20 00		
351	235	Brien, Joseph Ed	82	L'Assomption	L'Assomption	Q.	H. Hurteau, M.P		do	7e bataillon	20 00		
352	238	Brabant, Paul, sen	83	St. Lin	L'Assomption	Q.	H. Hurteau, M.P		Soldat	Deschambeault	20 00		

TABLEAU indiquant les nom, âge et domicile des miliciens de 1812-15, etc.—*Suite.*

No.	No. du cas.	Nom du milicien.	Age en 1875.	Domicile.	Comté.	Province.	Par l'entremise de qui.	Grade du requérant en 1812-15.	Corps ou division dans lequel il a servi.	Cas payés.	Cas non payés.	Observations.
										$ ct.		
353	301	Brunet, Jean Bte.....	81	St. Calixte....	Montcalm....	Q.	Rév. Mr. Mireault.....	Soldat.....	Deschambeault.....	20 00	.....	
354	396	Brousseau, Michel.....	82	Ste. Adèle...	Terrebonne..	Q.	R. Masson, M.P.....	do	5e bataillon.	20 00	.....	
355	598	Briault, Louis	82	St. Rémi.....	Napierville ..	Q.	S. Coupal M.P.....	do	2e bataillon.	20 00	.....	
356	1161	Brière, Jean Bte	82	St. Anne de la Perade..	Champlain....	Q.	.....	do	4e bataillon.	.....	.....	Décédé.
357	1171	Brisson, *dit* Bastien, Jean Bte	83	St. Rémi.....	Napierville..	Q.	Hon. J. O. Bureau ...	do	Chasseurs....	20 00	.....	
358	1198	Brousseau, Isidore ...	83	St. Pierre les Becquets...	Nicolet.....	Q.	.....	Caporal	5e bataillon	20 00	.....	
359	1199	Brousseau Martin....	84	St. Pierre les Becquets...	Nicolet.....	Q.	.....	Soldat.....	1er bataillon	20 00	.....	
360	1269	Brulé, Pierre, sén....	86	St. Maurice..	Champlain...	Q.	.....	do	Boucherville	20 00	.....	
361	2350	Brown, George	85	Sylvan.....	Middlesex....	O.	.....	do	Lennox.....	20 00	.....	
362	2386	Braban, William.....	79	Bomanton....	Northumberland....	O.	W. Kerr, M.P..	do	Col. Hamilton.....	20 00	.....	
363	2397	Brown, Thompson ...	78	Philipsville..	Leeds.....	O.	.....	do	Leeds.....	20 00	.....	
364	2410	Brault, Paul.....	82	Ste. Mélanie d'Aillebout	Joliette.....	Q.	L. F. Baby, M.P	do	Capt. L'Ange.....	20 00	.....	
365	1403	Brays, François..	82	St. Polycarpe	Soulanges...	Q.	J. P. Lantier, M.P ..	do	Vaudreuil ...	20 00	.....	
366	2454	Brousseau, Gabriel..	83	Putnam	Connecticut,	E.U.	I. Barthe, M.P.	do	5e bataillon.	.....	Rejeté.....	A laissé les limites.
367	2477	Brown, Brinton Paine	78	Ingersoll	Oxford.....	O.	.....	do	Oxford.....	20 00	.....	
368	1471	Brouillette, Jean Bte.	81	Pointe aux Trembles..	Hochelaga...	Q.	.....	do	Longue Pointe	20 00	.....	
369	1496	Bright, John.....	82	Toronto.....	York.....	O.	Thos. Moss.....	do	Essex.....	20 00	.....	
370	1504	Brooks, Cooper.....	83	Campbell's Cross.....	Peel	O.	.....	do	Voyageurs ..	20 00	.....	
371	1550	Brodeur, Bazile	83	Canrobert ...	Rouville	Q.	.....	do	St. Dénis.....	20 00	.....	
372	1760	Brown, Moses	85	St. Roch.....	Québec	Q.	Jas. Brouard...	Sergent.....	Miliciens. ...	.....	Rejeté.....	A servi dans un rég. de ligne.
373	1809	Brisson, Joseph.....	89	St. Rémi.....	Napierville..	Q.	C. Bedard	Soldat.....	Beauharnois	20 00	.....	
374	1813	Brown, William.....	82	Elgin	Leeds	O.	P. Pennock.....	do	Grenville.....	20 00	.....	
375	1825	Brisson, Jean Bte.....	86	St. Liguori..	Montcalm ...	Q.	....	do	2e bataillon..	20 00	.....	
									2e do	20 00	.....	

				Campbell's Cross	Peel	O.			do		Voyageurs	20 00		
371	1550	Brodeur, Bazile	83	Canrobert	Rouville	Q.			do		St. Dénis	20 00		
372	1760	Brown, Moses	85	St. Roch	Québec	Q.	Jas. Brouard		Sergent		Miliciens		Rejeté	A servi dans un rég. de ligne.
373	1809	Brisson, Joseph	89	St. Rémi	Napierville	Q.	C. Bedard		Soldat		Beauharnois	20 00		
374	1813	Brown, William	82	Elgin	Leeds	O.	P. Pennock		do		Grenville	20 00		
375	1825	Brisson, Jean Bte	86	St. Liguori	Montcalm	Q.			do		2e bataillon	20 00		
376	1878	Brière, Augustin	85	Québec	Québec	O.			do		2e do	20 00		
377	2061	Breau, Pierre	82	St. Sébastien	Iberville	Q.	F. Béchard, M.P.		do		Lacadie	20 00		
378	2098	Brunet, Joseph	79	Trois Rivières	St. Maurice	Q.			do		e bataillon	20 00		
379	2147	Bruelle, Pierre	84	Bethel	Vermont	E.U.	A. Lusignan		do		Voltigeurs		Rejeté	A laissé les limites.
380	2193	Brault, *dit* Barron, Vital	82	Ste. Martine	Châteauguay	Q.	Capt. F. Gagnier		do		Chasseurs	20 00		
									do		Québec	20 00		
381	*673	Brazeau, Francois	96	Lanoraie	Berthier	Q.								
382	2593	Brissette, Joseph	86	Village Frost	Shefford	Q.			do		Capt. Poirier	20 00		
									do		Montréal	20 00		
383	2629	Brown, Elakam	80	Montréal	Cité.	Q.								
384	2741	Bradley, Onesime Gould	79	Aylmer	Elgin	O.	W. E. Murray		do		Middlesex	20 00		
									do		1er bataillon	20 00		
385	2774	Bradt, David	78	Milgrove	Wentworth	O.								
386	3014	Bradt, Albert	84	Township Nelson	Halton	O.			do		Col. Claus	20 00		
									do		Voltigeurs	20 00		
387	2848	Brosseau, Louis	80	St. Isidore	Laprairie	Q.			do		Longue Pte		Non payé	Le crédit voté étant épuisé.
388	3102	Brouiller, Joseph		Longue Pte	Hochelaga	Q.								
389	2898	Brodeur, *dit* Lavigne, Jean Bte	86	St. Charles	St. Hyacinth	Q.			Caporal		5e bataillon	20 00		
390	2907	Brunette, Janvier	85	La Blanche, Templeton	Ottawa	Q.			Soldat		2e do	20 00		
391	2921	Brassard, Pierre	82	Laprairie	Laprairie	Q.			do		Longue Pointe	20 00		
392	*125	Buteau, Louis	83	St. Raphaël	Bellechasse	Q.			do		4e bataillon	20 00		
393	862	Burlingham, Parnam	82	Cherry Valley	P. Edouard	O.			do		P. Edouard	20 00		
394	765	Bush, Gilbert	80	St. Armand	Missisquoi	Q.	P. Smith, J.P.		do		6e Rouville			Décédé.
395	685	Bussière, Joseph	86	Sorel	Richelieu	Q.			do		Lavaltrie	20 00		
396	629	Burroughs, William	79	Barnston	Stanstead	Q.	C. C. Colby, M.P.		do		Infant. légère de la front.	20 00		
397	493	Bush, William	77	Brinston's Corners	Dundas	O.	J. N. Tuttle		do		Dundas	20 00		
398	272	Buisson, Pierre	89	Belle Rivière	Essex	O.	F. Bontillier		Caporal		Voltigeurs	20 00		
399	447	Burns, David	79	Oxford	Kent	O.			Tompette		Col. Church	20 00		
400	1217	Butler, Simon	84	Québec	Québec	Q.			Soldat		6e bataillon	20 00		
401	1345	Button, Francis	81	Buttonville	York	O.	J. Stephenson		do		York	20 00		
402	1358	Burroughs, Joseph	78	South Barnston	Stanstead	Q.	C. Colby, M.P.		do		Infl. lég. fron	20 00		
									do		1er bataillon	20 00		
403	1408	Buckner, Theier	77	Port Ryerse	Norfolk	O.								
404	1422	Buckner, Philip	79	Houghton Centre	Norfolk	O.			do		Lincoln	20 00		
405	1563	*Bushey (Boucher) F. Xavier	92	Meaford	Grey	O.	C. R. Sing		do		Capt. Kerr	20 00		
406	1782	Buck, Peter	82	Brantford	Brant	O.	W. D. Webster		do		Lincoln	20 00		
407	1804	Bush, William Fer	78	Newboro	Leeds	O.	E. C. Sliter		do		Leeds	20 00		A servi dans un corps impérial.
408	1872	Burly, William	79	Bath	Addington	O.			do		Lennox	20 00		

TABLEAU indiquant les nom, âge et domicile des miliciens de 1812–15, etc.—*Suite.*

No.	No. du cas.	Nom du milicien.	Age en 1875.	Domicile.	Comté.	Province.	Par l'entremise de qui.	Grade du requérant en 1812-15.	Corps ou division dans lequel il a servi.	Cas payés.	Cas non payés.	Observations.
										$ cts.		
409	2010	Butteau, Nicolas	84	St Urbain	Châteauguay	Q.		Sergent	Capt. Lamarque	20 00		
410	2048	Burritt, Edmund	81	Thornbury	Grey	O.	E. Burritt	Enseigne	Grenville	20 00		
411	2494	Buckbee, Peter	81	Smithville	Lincoln	O.		Soldat	Lincoln	20 00		
412	2603	Burwash, Mat, senr	85	St. André	Argenteuil	Q.	Maj. MacDonald	Caporal	Ottawa	20 00		
413	2604	Buell, Rinaldo	82	Chantry	Leeds	O.		Soldat	1er bataillon	20 00		
414	2929	Burtch, Levi	82	Ingersoll	Oxford	O.	J. A. Skinner, M.P.	do	Oxford	20 00		
415	3069	Burnham, Oliver	85	Cayuga	Haldimand	O.		do	Lincoln	20 00		
416	3065	Burton, John	78	Curran	Prescott	O.		do	Glengarry		Non payé.	Le crédit voté étant épuisé.
417	3087	Burel, J. B	82	Embrun	Russell	O.	Geo. Latremouille	do	Beloeil			
418	3022	Byckman, John	79	Aylmer	Elgin	O.		do	Frontenac	20 00		Services non certifiés.
419	1582	Byron, François	87	Brookfield Nord	Massachusetts	E. U.		do	1er bataillon		Rejeté	A laissé les limt.
420	13	Cadieux, Joseph	87	Longueuil	Chambly	Q.	Dr. Girard	Soldat	Boucherville			Services non certifiés.
421	*42	Calkins, Elijah Selby	82	Rothsay	Wellington	O.	C. Clark, M.P.P	Sergent	Lennox	20 00		
422	94	Campagna, François	82	Ste. Julie de Somerset	Mégantic	Q.			Capt. J. Lepage		Rejeté	Non enrôlé.
423	143	Castongnay, Joseph	82	St. Roch	L'Islet	Q.		Soldat	2e bataillon	20 00		
424	169	Cadoret, Pierre	82	T.-Rivières	3 Rivières	Q.	J. F. V. Bureau	do	4e bataillon	20 00		
425	178	Cardinal, Joseph	86	Montréal	Cité	Q.		do	Col. Larivière	20 00		
426	199	Card, Amos	79	Colebrook	Addington	O.	C. Warner	do	Lennox	20 00		
427	211	Caya, Clément	86	St. Stanislas	Champlain	Q.		do	T.-Rivières	20 00		
428	218	Casselman, Wm	85	Winchester	Dundas	O.		do	Dundas	20 00		
429	246	Catman, Pierre	83	Hemmingford	Huntingdon	Q.	J. Scriver, M.P.	do	Voltigeurs	20 00		
430	297	Casselman, John T.	80	Williamsburgh	Dundas	O.		do	Dundas	20 00		
431	314	Cadotte, Jean Bte	85	Ste. Geneviève	Champlain	Q.	Lt.-Col. Massicotte	do	Boucherville	20 00		

427	211	Caya, Clément	86	St. Stanislas	Champlain	Q.	C. Warner	do	Lennox	20 00			
428	218	Casselman, Wm	85	Winchester	Dundas	O.		do	T.-Rivières	20 00			
429	246	Catman, Pierre	83	Hemmingford	Huntingdon	Q.	J. Scriver, M.P.	do	Dundas	20 00			
430	297	Casselman, John T.	80	Williamsburgh	Dundas	O.		do	Voltigeurs	20 00			
								do	Dundas	20 00			

431	314	Cadotte, Jean Bte	85	Ste. Geneviève	Champlain	Q.	Lt.-Col. Massicotte	do	Boucherville	20 00			
432	475	Carle, Joseph	80	Rivière du Loup	Maskinongé	Q.	A. Boyer, M.P.	do	Boucherville	20 00			
433	486	Carman, Jacob	82	Iroquois	Dundas	O.	N. Tuttle	Sous-officier de jour	Dundas	20 00			
434	523	Card, Stephen	80	Moscow	Addington	O.	C. Warner	Soldat	Lennox	20 00			
435	526	Card, John	78	Moscow	Addington	O.	C. Warner	do	Lennox	20 00			
436	532	Catudal, Michel	80	St. Paul Abbottsford	Rouville	Q.		do	Chantry				Services non certifiés.
				Brantford	Brant	O.	T. Webster						Décédé.
437	623	Cameron, Duncan		St. Bruno	Chambly	Q.		Soldat	Verchères	20 00			
438	653	Cadieux, François	88	Lanoraie	Berthier	Q.	Hon. A. H. Paquet	do	Lavaltrie	20 00			
439	672	Caisse, Antoine	84	Sorel	Richelieu	Q.	I. Barthe, M.P.	Sergent	2e bataillon	20 00			
440	690	Cantara, Jean Bte	85	St. Pierre	Richelieu	Q.	Hon. J. B. Guévremont	Soldat	5e bataillon				Services non certifiés.
441	702	Carrier, Joseph	79	Penetanguishene	Simcoe	O.		do	2e bataillon	20 00			
442	802	Cadieux, André	80					do	5e bataillon	20 00			
443	894	Cameron, Antoine	78	Lévis	Lévis	Q.		do	Capt. L. Boucher	20 00			
444	900	Caron, Pierre	89	St. Barnabé	St. Hyacinth	Q.		do	4e bataillon	20 00			
445	923	Carbonneau, André	82	St. Ours	Richelieu	Q.	I. Barthe, M.P.	do	4e bataillon	20 00			
446	985	Caya, Louis	85	St. François	Yamaska	Q.		do	Lancaster	20 00			
447	1011	Campbell, Donald	84	St. André	Cornwall	O.	A. F. Macdonald	do	Lennox	20 00			
448	1016	Cannon, Abraham	84	Bloomfield	P. Edouard	O.		do	Lennox	20 00			
449	1090	Camiff, Jonas	85	Belleville	Hastings	O.	James Brown, M.P.	Sergent	Lennox	20 00			
450	1100	Campbell, William	80	Iroquois	Dundas	O.		Soldat	Dundas	20 00			
451	1195	Cassadu, James	86	Paris	Brant	O.	G. Fleming, M.P.	do	Gore	20 00			
452	1229	Caouette, Joseph	82	St. Antoine	Témiscouata	Q.	J. B. Pouliot, M.P.	do	2e bataillon	20 00			
453	2222	Campbell, Isaac	80	Tempo	Middlesex	O.		do	Lennox	20 00			Décédé.
454	2231	Camyré, François	91	Montréal	Cité	Q.	Hon. L. A. Dessaulles	Sergt.-major	8e bataillon				
455	2237	Cartier, Augustin	81	St. François	Yamaska	Q.	Rév. Lassiseraye	Sergent	Yamaska	20 00			
456	2238	Cartier, Jean	82	St. François	Yamaska	Q.	Rév. Lasisseraye	Soldat	Yamaska	20 00			
457	2247	Cameron, John	81	Chatham	Kent	O.		do	Cornwall	20 00			
458	2256	Cadieux, Jacques	85	Vaudreuil	Vaudreuil	Q.	R. Harwood, M.P.	do	Vaudreuil	20 00			
459	2270	Cameron, Daniel	81	Farnham E.	Brome	O.		do	Inf. lég. de la frontière	20 00			
460	2313	Cardinal, Joseph	81	Salaberry	Beauharnois	Q.		do	Chambly	20 00			
461	2330	Carpenter, Charles	80	Stony Creek	Wentworth	O.		do	Lincoln	20 00			
462	2353	Carrier, Joseph	80	Sorel	Richelieu	Q.	Hon. A. H. Paquet	do	5e bataillon	20 00			
463	2414	Caron, Pierre	79	Ormstown	Châteauguay	Q.		Clairon	Glengarry	20 00			
464	1394	Carman, Matthew	78	Iroquois	Dundas	O.	J. N. Tuttle	Soldat	Dundas	20 00			
465	1453	Carrière, Joseph	83	Montréal	Cité	Q.		do	4e bataillon				Décédé.
466	1467	Cameron, Geo. Wm.	82	Port Burwell	Elgin	O.		do	Capt. J. McKinnon	20 00			
467	1517	Carpentier, Laurent	84	Lacolle	St. Jean	Q.	F. Bourassa, M.P.	Caporal	1er bataillon	20 00			
468	1553	Caron, Jean François	87	Canrobert	Rouville	Q.	Hon. W. B. Chaffers	Soldat	5e bataillon	20 00			
469	1587	Cameron, Ewen	76	Brewster	Huron	O.		Sergent	Glengarry			Rejeté	Recevait déjà une pension.

TABLEAU indiquant les nom, âge et domicile des miliciens de 1812–15, etc.—*Suite.*

No.	No. du cas.	Nom du milicien.	Age en 1875.	Domicile	Comté.	Province.	Par l'entremise de qui.	Grade du requérant en 1812-15	Corps ou division dans lequel il a servi.	Cas payés.	Cas non payés.	Observations.
										$ cts.		
470	1588	Cameron, Samuel	83	Kingsey Falls	Drummond	Q.	Capt. Richard	Soldat	2e bataillon	20 00		
471	1591	Cabaud, Michel	82	St. Antoine	Verchères	Q.	C. P. Germain, N.P.	do	Verchères	20 00		
472	1610	Cameron, Duncan	81	Alexandria	Glengarry	O.		do	Glengarry	20 00		
473	1611	Cain, Bernard	88	Charlottenburgh	Glengarry	O.		do	Glengarry	20 00		
474	1645	Card, Joseph	81	Enterprise	Addington	O.		do	Lennox	20 00		
475	1659	Campbell, Alexander	80	Georgetown	Halton	O.		do	Niagara	20 00		
476	1676	Carman, William	78	Wakefield	Ottawa	Q.		do	Grenville	20 00		
477	1706	Carscallen, James	79	Belleville	Hastings	O.		do	Lennox			Services non certifiés.
478	1724	Campbell, Donald	81	Williamstown	Glengarry	O.	D. McGruer	do	Glengarry	20 00		
479	1855	Caisse, Pierre	88	St. Liguori	Montcalm	Q.	F. Dugas, M.P.	do		20 00		
480	1859	Carbonneau, Joseph	80	Berthier	Mor tmagny	Q.		do	4e bataillon	20 00		
481	1860	Carbonneau, Jacques	86	Berthier	Mor tmagny	Q.		do	4e bataillon	20 00		
482	1968	Cadieux, *dit* Rouleau, Antoine	87	Eardley	Ottawa	Q.		do	Col. Decasse	20 00		
483	1995	Cardinal, Jean Bte	87	St. Ambroise	Québec	Q.	A. P. Caron, M.P.	do	1er bataillon	20 00		
484	2029	Caillé, Joseph	85	St. Jean	St. Jean	Q.	F. G. Marchand, M.P.P.	do	2e bataillon	20 00		
485	2064	Cartier, Pierre	90	St. Jean	St. Jean	Q.	F. G. Marchand, M.P.P.	do	Guides Hebert	20 00		
486	2088	Carrière, Charles	79	Sherbrooke	Sherbrooke	Q.	E. T. Brooks, M.P.	do	1er bataillon	20 00		
487	2118	Cadoret, Charles	81	St. Sauveur	Québec	Q.	Lt.-col. Laurin	Sergt. d'ord.	8e bataillon	20 00		
488	2192	Caughell, George	80	Yarmouth Centre	Elgin	O.		Soldat	Niagara	20 00		
489	2512	Carpentier, Louis	81	St. Sébastien	Iberville	Q.		do	Voltigeurs	20 00		
490	2574	Camiré, Charles	89	Chester Ouest	Arthabaska	Q.		do	1er bataillon	20 00		
491	2598	Catudal, Jean Bte	82	L'Ange Gardien	Rouville	Q.		do	Voltigeurs	20 00		
492	2202	Carpentier, Benj	86	St. Cuthbert	Berthier	Q.		do	Capt. Maheu	20 00		

492	2202	Carpentier, Benj.	86	St. Cuthbert	Berthier	Q.			do	Capt. Maheu	20 00			
493	3616	Cadieux, Jean Bte	80	Rivière des Prairies	Hochelaga	Q.	Jean Desjardins		do	Longue Pointe	20 00			
494	2617	Cadieux, Joseph	86	Rivière des Prairies	Hochelaga	Q.	Gédéon Martel		do	Longue Pointe	20 00			
495	2657	Campbell, James	79	Brockville	Leeds	O.			do	Grenville	20 00			
496	2670	Carrier, Louis	81	Vankleek Hill	Prescott	O.	W. Harkin, M.P.P.		do	Col Trudeau	20 00			
497	2675	Campbell, James	81	Farran's Point	Stormont	O.			do	Stormont	20 00			
498	2663	Cain, David Roblins	78	Caintown	Leeds	O.			do	Leeds	20 00			
499	2761	Caisey, Beloni	90	Bouctouche	Kent	N.B.			do	Northumbl'd	20 00			
500	3019	Cameron, Finlay	77	Burgessville	Oxford	O.	J. A. Skinner, M.P.		do	Cl. Robinson	20 00			
501	2769	Campbell, Lewis	78	Nelson	Halton	O.			do	Lincoln	20 00			
502	3051	Caisse, Louis		Lanoraie	Berthier	Q.							Décédé.	
503	2862	Cartier, Joseph, *dit* Laflotte	81	St. Pie de Guire	Yamaska	Q.			Soldat	Capt. Lafeillade	20 00			
504	2914	Caisse, Joachim	83	Lanoraie	Berthier	Q.			Chaloupier			Rejeté	Non enrôlé.	
505	3093	Carrier, Louis	89	T.-Rivières	T.-Rivières	Q.			Soldat	T.-Rivières		Non payé	Le crédit voté étant épuisé.	
506	2934	Cartier, Joachim, *dit* Laflotte	83	St. François	Yamaska	Q.	M. Fortier		do	4e bataillon	20 00			
507	2331	Cedillot, Denis	83	Rouse's Pnt	New York	E.U.	J. U. Tremblay		do	Miliciens		Rejeté	Régulier, et a laissé les limit.	
508	27	Chaillé, Urbain	81	Cap Santé	Portneuf	Q.	A. De St. George, M.P.		do	1er bataillon	20 00			
509	86	Chevandier, *dit* Lepine, Pierre		L'Assompt'n	L'Assompt'n	Q.			do	3e bataillon	20 00			
510	87	Chaput, Joseph	88	L'Assompt'n	L'Assompt'n	Q.			do	3e bataillon	20 00			
511	114	Champagne, Joseph	84	St. Norbert	Berthier	Q.			do	Capt. Paquet	20 00			
512	122	Chatterson, Joseph	80	Odessa	Lennox	O.			do	Lennox	20 00			
513	172	Chevalt, *dit* St. Jacques, Pierre	85	Roxton Falls	Shefford	O.	A. O. T. Beauchemin		Caporal	2e bataillon	20 00			
514	191	Chipman, Harry	85	Harlem	Leeds	O.	Lewis Chapman		do	Leeds	20 00			
515	221	Chanoin, Basile	83	St. Césaire	Rouville	Q.	J. Gaudet, M.P.		Soldat	1er bataillon	20 00			
516	230	Chandonnais, Isaac	77	Gentilly	Nicolet	Q.	A. Lucignan		do	5e bataillon			Décédé.	
517	357	Charbonneau, Louis	81	Ste. Julie	Verchères	Q.	G. Cheval, M.P.		do	4e bataillon	20 00			
518	389	Chicoine, Victor	90	St. Jean Bte	Rouville	Q.	E. C. Sliter		do	Verchères	20 00			
519	397	Chase, Benj.	88	Lyndhurst	Leeds	Q.			do	Leeds	20 00			
520	414	Charbonneau, Chas.	79	St. Joseph	Lévis	Q.			do	1er bataillon	20 00			
521	527	Charlton, John	76	Harr'wsmith	Addington	O.	C. Warner		Journalier	Génie R		Rejeté	A servi dans un corps impérial.	
522	542	Charrow, Andrew	84	Dover, Sud	Kent	O.			Soldat	Québec	20 00			
523	563	Chapdelaine, *dit* Beaulac, Antoine	83	St. Roch	Richelieu	Q.	Rév. P. Larochelle		do	St. Ours	20 00			
524	568	Champagne, *dit* Deparois, Louis	81	Caughn'wga	Laprairie	Q.	A. De Lorimier		do	Voltigeurs	20 00			
525	643	Charbonneau, Joseph	80	St. Vincent de Paul	Laval	Q.			do	Ile Jésus	20 00			
526	719	Chartrand, Joseph	82	Montréal	Cité	Q.			do	6e bataillon	20 00			

TABLEAU indiquant les nom, âge et domicile des miliciens de 1812–15, etc.—*Suite.*

No.	No. du cas.	Nom du milicien.	Age en 1875.	Domicile.	Comté.	Province.	Par l'entremise de qui.	Grade du requérant en 1812-15.	Corps ou division dans lequel il a servi.	Cas payés.	Cas non payés.	Observations.
										$ cts.		
527	747	Chevalt, *dit* St. Jacques, Joseph	81	St Antoine	Verchères	Q.	.....	Caporal	St. Denis	20 00	.....	
528	792	Chartrain, Jacques	79	St Roch	Québec	Q.	.....	Soldat	1er bataillon	20 00	.....	
529	828	Chevegny, *dit* Durand, Jean Bte.	82	L'Assompt'n	L'Assompt'n	Q.	H. Hurteau, M.P.	do	3e bataillon.	20 00	.....	
530	836	Chisholm, Angus A.	76	Port Hope	Durham	O.	J. L. Biggar, M.P.	do	Newcastle	20 00	.....	
531	939	Charest, Michel	81	Ste Hélène	Kamouraska	Q.	R. Fiset, M.P.	do	1er bataillon	20 00	.....	
532	941	Chaperon, Joseph	84	St Patrice	Napierville	Q.	L.D Lafontaine, M.D	do	2e bataillon.	20 00	.....	
533	984	Chapdelaine, Joseph	84	[illegible]	Yamaska	Q.	V. Gladu, N.P.	do	3e bataillon	20 00	.....	
534	1225	Chinard, Louis	85	St Alexandre	Kamouraska	Q.	J. B. Pouliot, M.P.	do	1er bataillon	20 00	.....	
535	1226	Chamberland, J. Bte	83	Fraserville	Témiscouata	Q.	J. B. Pouliot, M.P.	Sergent	Québec	20 00	.....	
536	1272	Chamberland, Frass	79	St. Modeste	Témiscouata	Q.	J. B. Pouliot, M.P.	Soldat	3e bataillon.	20 00	.....	
537	2227	Chicoine, Antoine	86	Newport	Michigan	E.U.	J. A. Ouellette	Sergent	1er bataillon	.....	Rejeté	A laissé les limites.
538	2362	Charbonneau, Pierre	..	St Ours	Richelieu	Q.	.....	Soldat	3e bataillon.	20 00	.....	
539	2366	Chisholm, John	78	St. André	Stormont	O.	.....	do	Stormont	20 00	.....	
540	2434	Chambers, Joseph	80	Pleasant Hill	Norfolk	O.	.....	do	Norfolk	20 00	.....	
541	1359	Charette, Charles	80	St M'rgu'rite	Terrebonne	Q.	T. Masson, M.P.	do	Terrebonne	20 00	.....	
542	1395	Chagnon *dit* Larose, Joseph	79	St. Hyacinth	St. Hyacinth	Q.	Bourgeois et Mercier.	do	3e bataillon.	20 00	.....	
543	1418	Chambers, John	83	Oakland	Brant	O.	.....	do	2e bataillon.	20 00	.....	
544	1442	Charest, Modeste	87	St. Célestin	Nicolet	Q.	J. Gaudet, M.P.	Caporal	5e bataillon.	20 00	.....	
545	1452	Charpentier, Jean Bte	83	Montréal	Cité	Q.	.....	Soldat	5e bataillon.	20 00	.....	
546	1468	Chalifoux, Jean Bte.	80	Clarence Creek	Russell	O.	G. M. Prevost	do	2e bataillon.	20 00	.....	
547	1470	Chalifoux, Michel	82	Pointe aux Trembles	Hochelaga	Q.	.....	do	Longue Pnt.	20 00	.....	
548	1493	Chalifoux, Jean Bte.	84	Pointe aux Trembles	Hochelaga	Q.	.....	do	Longue Pnt.	20 00	.....	
								do	4e bataillon.	20 00	.....	
549	1502	Chevrette, Bernard	81	St. Thomas	Montmagny	Q.	.....					
550	1511	Chapdelaine *dit* Larivière, André	.....	St. Marcel	Richelieu	Q.	.....	do	4e bataillon	20 00	.....	
						Q.	.....	do	Chasseurs	20 00	.....	
551	1688	Chenail, Antoine	84	St. Edouard	Napierville	Q.	.....	do	Voltigeurs	20 00	.....	
552	1689	Chaperon, Jean Bte.	81	St. Edouard	Napierville	Q.	L.D.Lafontaine, M.D	do				

		Larivière, André		St. Marcel	Richelieu	Q.		do	4e bataillon	20 00			
551	1688	Chenail, Antoine	84	St. Edouard	Napierville	Q.		do	Chasseurs	20 00			
552	1689	Chaperon, Jean Bte.	81	St. Edouard	Napierville	Q.	L.D.Lafontaine, M.D	do	Voltigeurs	20 00			

553	2019	Charlebois, Jean Bte	85	Beauharnois	Beauharnois	Q.	U. Robillard, M.P	do	5e bataillon	20 00			
554	2062	Charland, Joseph	87	RauBrochet	Missisquoi	Q.	F. Béchard, M.P	do	Voltigeurs	20 00			
555	2115	Charron, François	83	Longueuil	Chambly	Q.		do	Cap Trudeau	20 00			
556	2141	Chavanel, Pierre	93	Charles-bourg	Québec	Q.	A. P. Caron, M.P	do	Québec				Services non certifiés.
557	2209	Chaussé, Alexis	85	St. Cuthbert	Berthier	Q.		do	3e bat., E. M.	20 00			
558	2492	Chatigny, Louis	90	Broughton	Beauce	Q.		do	1er bataillon	20 00			
559	26 8	Charlebois, Joseph	95	St. André	Argenteuil	Q.	Major S. Macdonald	do	Argenteuil	20 00			
560	3175	Chief Tom	80	Delaware	Middlesex	O.	W. Levingston	Sauvage	Tecum-seh				Services non certifiés.
561	2864	Chasse, Fierman	92	Fredericton	York	N.B.		Soldat	Longue Pte.	20 00			
562	2956	Christin, *alias* St. Amours, J. B.	87	L'Assompt'n	L'Assompt'n	Q.		do	Deschamb'lt	20 00			
563	2916	Chateauge, Charles	82	Oswego	New York	E.-U.		do	Voltigeurs			Rejeté	A laissé les limites.
564	3038	Champagne, Ant	80	Caugh-nawaga	Laprairie	Q.		do	Capt. Kitson	20 00			
565	612	Chartier, Phillippe	78	St. Pie	Bagot	Q.	J. A. Mousseau, M.P.	do	4e bataillon	20 00			
566	632	Cnisholm, Alexander	79	Frankford	Hastings	O.		do	Glengarry	20 00			
567	931	Chaloup, *dit* L'grange Michel	80	Ste. Marguerite	Dorchester	Q.	F. Rouleau, M.P	do	1er bataillon	20 00			
568	1140	Chailler, François	82	Ste. Anne	Illinois	E.-U.		do	3e bataillon.			Rejeté	A laissé les limites.
569	1556	Choquet, Jean Bte	84	Canrobert	Rouville	Q.		do	St. Hyacinth	20 00			
570	2321	Choquette, J. B	80	St. Grégoire	Iberville	Q.	F. Bechard, M.P	do	Chambly	20 00			
571	860	Civalier, Claude	84	St. Hyacinth	St. Hyacinth	Q.		do	St. Denis	20 00			
572	98	Clement *dit* Bousquet, François	99	Ste. Martine	Chateau-guay	Q.	Capt. F. Gagnier	do	3e bataillon.	20 00			
573	359	Cloutier, Prosper	78	St. Jude	St. Hyacinth	Q.	L Delorme, M.P	do	3e bataillon.	20 00			
574	415	Cloutier, Pierre	80	St. Joseph	Maskinongé	Q.		do	3e bataillon.	20 00			
575	524	Clark, Robert	82	Moscow	Addington	O.	C. Warner	Sous-officier du jour	Addington	20 00			
576	619	Clark, John	82	North Ridge	Essex	O.		Caporal	Essex	20 00			
577	797	Clement, Lewis	85	Loughboro'	Addington	O.		Soldat	Addington	20 00			
578	1087	Clement, Louis	83	St. Justin	Maskinongé	Q.	L. A. Boyer, M.P	do	4e bataillon.	20 00			
579	2268	Clendenning, Robert	77	Humber-stone	Welland	O.		do	Lincoln	20 00			
580	2372	Cliche, Jean Bte. dit Jeannot	85	Montebello	Ottawa	Q.	E. M. Bisson	do	Col. Lamothe	20 00			
581	1346	Clark, Daniel	78	Waterloo	Shefford	Q.	Hon. Huntington	do	2e bataillon.	20 00			
582	1402	Clenkeson, Warren	81	Oakville	Halton	O.	McCraney, M.P	do	York	20 00			
583	2472	Clement, Louis	87	Thorold	Welland	O.	J. B. Plumb, M.P	Lieutenant	Lincoln			Rejeté	Recevait déjà une pension.
584	2474	Clopin, Jean Bte	86	St. Hyacinth	St. Hyacinth	Q.	L. Delorme, M.P	Soldat	St. Hyacinth	20 00			
585	1545	Clive, Michael	88	Township de Cornwall	Stormont	O.		do	Stormont				Décédé.
586	1546	Cloutier, Joseph	81	St. Roch	Québec	Q.		do	6e bataillon	20 00			
587	1704	Claus, Nicholas	79	Township de Clinton	Lincoln	O.		do	4e bataillon	20 00			
588	1785	Clement, Samuel T	80	Woodstock	Oxford	O.	W. D. Webster	do	Niagara	20 00			
589	2084	Clement, Pierre	91	Coteau du Lac	Soulanges	O.	J. P. Lantier, M.P	Caporal	Vaudreuil	20 00			

TABLEAU indiquant les nom, âge et domicile des miliciens de 1812–15, etc.—*Suite.*

No.	No. du cas.	Nom du milicien.	Age en 1875.	Domicile.	Comté.	Province.	Par l'entremise de qui.	Grade du requérant en 1812-15.	Corps ou division dans lequel il a servi.	Cas payés.	Cas non payés.	Observations.
										$ cts.		
590	2671	Clow, Henry D.	85	Brockville	Leeds	O.		Sergent	1er bataillon	20 00		
591	3045	Clark, Alex		Anderdon	Essex	O.		Eclaireur	Montréal	20 00		
592	92	Côté, Louis	81	Ste. Julie de Somerset	Mégantic	Q.	E Richard, M.P	Soldat	1er bataillon	20 00		
593	101	Coons, Jacobs	82	Prescott	Grenville	O.		do	1er bataillon	20 00		
594	134	Costin, Jean Fred	82	Beaumont	Bellechasse	Q.		do	6e bataillon	20 00		
595	566	Côté, Joseph	84	St. Paul d'Abbotsford	Rouville	Q.	G. Cheval, M.P	do	Chambly	20 00		
596	182	Cormier, Jean Bte	79	Kingsey F. Village	Drummond	Q.		do	4e bataillon	20 00		
597	192	Cole, John	81	Ste. Martine	Chateauguay	Q.		do	Voltigeurs	20 00		
						O.		do	Vaudreuil	20 00		
598	293	Cook, Joseph	86	Spencerville	Grenville	O.	Hardy et Wilkie	do	Lincoln	20 00		
599	309	Corson, Rév. Robert	83	Cainsville	Brant	Q.	G. Cheval, M P.	do	Chambly	20 00		
600	441	Côté, Toussaint	88	St. Hilaire	Rouville	Q.	G. Cheval, M.P	do	Chambly	20 00		
601	442	Côté, Charles	91	St. Hilaire	Rouville							
602	457	Collin, Joseph	80	Ste. Cécile du Bic	Rimouski	Q.		do	2e bataillon	20 00		
603	485	Coons, Samuel	78	Iroquois	Dundas	O.	J. N. Tuttle	do	Dundas	20 00		
604	492	Collison, John	81	Brinston's Corners	Dundas	O.	J. N. Tuttle	do	Dundas	20 00		
605	518	Corbin, Louis	92	Ste. Cécile du Bic	Rimouski	Q.	R. Fiset, M.P	do	1er bataillon			Décédé
606	551	Coulombe, Antoine	84	St. Antoine de Tilley	Lotbinière	Q.		do	Montréal	20 00		
607	558	Cochrane, Samuel	82	Township de Whitby	Ontario	O.	Wm. Kerr, M.P	do	Essex	20 00		
608	560	Coyteux, Joseph	87	St. Damase	St. Hyacinth	Q.	L. Delorme, M.P	Sergent	St. Hyacinth	20 00		
609	156	Côté, *dit* Forgever, Joseph	79	St. Ferdinand	Mégantic	Q.	E. Richard, M.P	Soldat	1er bataillon	20 00		
610	614	Coderre, Paul	85	St. Pie	Bagot	Q.	J. A. Mousseau, M.P	do	4e bataillon	20 00		
611	621	Cornwall, Robert	80	Township de Caradoc	Middlesex	O.		Sergent	Lincoln	20 00		

		Joseph	79	nand	Mégantic	Q.	E. Richard, M.P	Soldat	1er bataillon	20 00				
610	614	Coderre, Paul	85	St. Pie	Bagot	Q.	J. A. Mousseau, M.P	do	4e bataillon	20 00				
611	621	Cornwall, Robert	80	Township de Caradoc	Middlesex	O.		Sergent	Lincoln	20 00				

612	664	Côté, Jean Bte	87	Pierreville	Yamaska	Q.	C. Gill, M.P	Soldat	Yamaska	20 00				Décédé.
613	689	Cournoyer, Paul	87	Sorel	Richelieu	Q.		do	St. Ours					
614	692	Cournoyer, Joseph	80	Sorel	Richelieu	Q.		do	Stickland	20 00				
615	701	Cook, William	84	Beamsville	Lincoln	O.		do	Lt.-col. Grant	20 00				
616	740	Coulombe, Ambrose	84	St. Laurent, I.O	Montmorency	Q.		do	5e bataillon	20 00				
						Q.		do	6e bataillon	20 00				
617	854	Couture, Jean	84	St. Henri	Lévis	Q.								
618	866	Cole, Henry	95	Adolphustown	Lennox	O.		do	Lennox					Décédé.
619	873	Côté, Ulric	85	Beauport	Québec	Q.	E. O'Brien, écr., N.P	do	1er bataillon	20 00				
620	906	Coutu, François	79	St. Guillaume d'Upton	Yamaska	Q.		do	81e régiment					Décédé.
621	924	Cole, Solomon	83	Buckingham	Ottawa	Q.		Sergent	2e bataillon					Décédé.
622	1017	Cooper, James	79	Bloomfield	P.-Edouard	O.		Soldat	P.-Edouard	20 00				
623	1025	Cook, John	84	North Williamsburgh	Dundas	O.	W. Gibson, M.P	Sergent	Dundas	20 00				
624	1035	Collard, Robert	80	Norwich	Oxford	O.		Soldat	Norfolk	20 00				
625	1050	Cornwall, Jesse	78	Township Westminster	Middlesex	O.	T. O'Brien	do	York	20 00				
626	1220	Corbeille, Pierre	82	Roxton Falls	Shefford	Q.	A. O. J. Beauchemin	do	Lachine				Non payé.	Le crédit voté étant épuisé.
627	1235	Côté, Raphael	82	Ile Verte	Témiscouata	Q.	J. B. Pouliot, M.P	do	6e bataillon	20 00				
628	2203	Coutu, Jean Bte	84	Berthier	Berthier	Q.		do	Berthier	20 00				
629	2235	Courchêne, Jean Bte	81	St. François	Yamaska	Q.		do	Yamaska	20 00				
630	2250	Collard, Thos. Oliver	84	Assomption de McNider	Rimouski	Q.		Sergent d'ordonnance	1er bataillon	20 00				
631	2317	Corbeille, Pierre	80	Salaberry	Beauharnois	Q.		Soldat	5e bataillon	20 00				
632	2344	Corriveau, Charles	84	Sweetzburg	Missisquoi	Q.	O. N. E. Boucher	do	4e batail E.M					Services non certifiés.
633	2356	Cook, Jacob	83	Gorrie	Huron	O.		do	Col. Graham					
634	2424	Cournoyer, Claude	80	Sorel	Richelieu	Q.	I. Barthe, M.P	do	3e bataillon	20 00				
635	1276	Combs, James	80	Township Saltfleet	Wentworth	O.	J. Rochester, M.P	do	Lincoln	20 00				
636	1301	Couzineau, Luc	80	St. Clet	Soulanges	Q.	J. P. Lantier, M.P	do	Vaudreuil	20 00				
637	1314	Courcy, *dit* Lafleur, Benjamin	79	Lavaltrie	Berthier	Q.		do	Lavaltrie			Rejeté		A payé un remplaç. qui a servi.
638	1393	Colombe, Antoine	79	St. Henri	Lévis	Q.		do	5e bataillon	20 00				
639	1461	Coutlée, Théotime		Les Cèdres	Soulanges	Q.	A. Roussin	do	Vaudreuil	20 00				
640	1557	Coulombe, Jean	84	Canrobert	Rouville	Q.			Col. Bresby					Décédé.
641	1616	Courtemanche, Louis Théophile	99	St. Gabriel de Brandon	Berthier	Q.	Hon. A. H. Pâquet	Soldat	Col. Chouinard	20 00				
642	1626	Cole, William	85	Harold	Hastings	O.	M. Bowell, M.P	do	Col. Stone	20 00				
643	1653	Corriveau, Benoni	86	Buckland	Bellechasse	Q.		do	1er bataillon	20 00				
644	1661	Côté, Jean Bte	80	St. Flavien	Lotbinière	Q.		do	1er bataillon	20 00				
645	1662	Côté, Etienne	77	St. Flavien	Lotbinière	Q.		do	1er bataillon	20 00				

TABLEAU indiquant les nom, âge et domicile des miliciens de 1812–15, etc.—*Suite.*

No.	No. du cas.	Nom du milicien.	Age en 1875.	Domicile.	Comté.	Province.	Par l'entremise de qui.	Grade du requérant en 1812-15.	Corps ou division dans lequel il a servi.	Cas payés.	Cas non payés.	Observations
										$ cts.		
646	1691	Couse, John	83	Yarmouth Centre	Elgin	O.		Soldat	Lincoln	20 00		
647	1784	Côté, Jean	82	St Isidore	Dorchester	Q.					Rejeté	Non enrôlé.
648	1915	Coutu, François	83	St Thomas	Joliette	Q.	F. B. Godin	Soldat	3e bataillon	20 00		
649	1955	Corriveau, Charles	85	St. Athanase	Iberville	Q.		do	4e bataillon	20 00		
650	1962	Corsant, Christopher	78	Township de London	Middlesex	O.		do	Gén. Brock	20 00		
651	1982	Cornell, Aaron	80	Byron	Middlesex	O.		do	5e Lincoln	20 00		
652	2057	Courchêne, Charles	81	St Sébastien	Iberville	Q.	F. Béchard, M.P.	do	4e bataillon	20 00		
653	2158	Cope, Jacob	85	Norwood	Peterboro'	O.		do	Norfolk	20 00		
654	2174	Cornelius, Nicolas	83	Nor.ham	Northumberland	O.		do	Lennox	20 00		
655	2543	Couturier, Hubert *dit* Lajoie	88	Ste. Marthe	Vaudreuil	Q.		do	Vaudreuil	20 00		
656	2582	Cournoyer, Prisque	84	Sorel	Richelieu	Q.	Hon. J. Bureau	do	3e bataillon	20 00		
657	2610	Coderre, Joseph	88	Montreal	Cité	Q.		do	Terrebonne			Services non certifiés.
658	2614	Coutu, Bazile	87	St. Thomas	Joliette	Q.		do	Berthier	20 00		
659	2675	Côté, Gaspard	88	N. Stukely	Shefford	Q.		do	St. Denis	20 00		
660	2722	Comstock, Aaron	82	Rapid-Sioux	Iowa	E.U.		do			Rejeté	A laissé les limites.
661	2785	Coleby, Timothy	84	Brighton	Northumberland	O.		do	Newcastle	20 00		
662	2815	Cody, Aaron	79	Nobleton	York	O.		Conducteur			Rejeté	Non enrôlé.
663	2821	Cook, Thomas	83	Wallaceb'g	Kent	O.		Tambour	2e bataillon	20 00		
664	2822	Cosby, Eleb	84	Smithville	Lincoln	O.		Soldat	Lincoln	20 00		
665	2861	Cook, Noah	89	Drummondville	Welland	O.		do	Lincoln	20 00		
666	356	Crites, John	83	Indiana	Haldimand	O.	D. Thompson, M.P.	do	1er bataillon			Décédé.
667	505	Crépeau, Alexis	88	Sorel	Richelieu	Q.	I. Barthe, M.P.	do	St. Ours			Décédé.
668	724	Crysler, Harmanus	76	Clifton	Welland	O.		Conducteur			Rejeté	A servi dans un corps impérial.
669	912	Crowder, Andrew	77	Morewood	Dundas	O.		Soldat	Cie de flanc	20 00		
670	1022	Cramer, Francis	79	Aultsville	Dundas	O.	W. Gibson, M.P.	do	Stormont	20 00		
671	2278	Crittenden, Amos	78	Keswick	York	O.					Rejeté	Non enrôlé.
672	1403	Crepeau, J. Bte	80	Lachine	Jacques Cartier	Q.	J. Bte. Caron	Soldat	2e bataillon			Services non certifiés.

669	912	Crowder, Andrew	77	Morewood	Dundas	O.	W. Gibson, M.P.	do	Stormont	20 00			
670	1022	Cramer, Francis	79	Aultsville	Dundas	O.					Rejeté	Non enrôlé.
671	2278	Crittenden, Amos	78	Keswick	York	O.						
672	1403	Crepeau, J. Bte	80	Lachine	Jacques Cartier	Q.	J. Bte. Caron	Soldat	2e bataillon			Services non certifiés.

673	2457	Cryderman, Wm	85	Northfield	Cornwall	O.	A.F. McDonald, M.P.	do	Stormont	20 00		
674	1663	Crosby, James	84	Markham	York	O.	Jas. Metcalfe, M.P.	do	York	20 00		
675	3007	Crandell, Laban	87	St. George,	Brant	O.		do	York			Services non certifiés.
676	1673	Cross, John	81	Acton, Ouest	Wellington	O.		do	Lincoln	20 00		
677	3071	Cryderman, Joseph	76	Brighton	Northumberland	O.	A. C. Singleton	do	P. Edouard	20 00		
678	1879	Crépeau, Jean Bte	81	Montréal	Cité	Q.		do	2e bataillon	20 00		
679	2094	Crysler, John G	78	Morrisburg	Dundas	O.		do	Dundas	20 00		
680	2795	Cronhite, Jacob	80	Thomasburg	Hastings	O.		do	Lennox	20 00		
681	795	Cudney, Daniel	84	Homer	Lincoln	O.		do	Lincoln	20 00		
682	2396	Cumming, James	85	Brockville	Brockville	O.		Sergent	Glengarry	20 00		
683	1370	Cutler, Francis	80	Orwell	Elgin	O.		Soldat	Capt. W. Lyons			Décédé.
684	1419	Culver, Adam	79	Simcoe	Norfolk	O.		do	2e bataillon	20 00		
685	1893	Curry, James	80	Curry Hill	Glengarry	O.		do	1er bataillon	20 00		
686	2101	Cudney, James	90	Lynville	Norfolk	O.		do	1er bataillon	20 00		
687	2133	Cummer, Daniel	79	Welland	Welland	O.		do	York	20 00		
688	2746	Culver, Abraham	83	Cobourg	Northumberland	O.		do	York	20 00		
689	760	Cyr, Joseph	84	Wotton	Wolfe	Q.	Capt. J. B. Richard	do	Chasseurs	20 00		
690	2866	Cyr, Firmin	98	Ascot Corner	Sherbrook	Q.	G. E. Rioux	do	Nicolet			Services non certifiés.
691	220	David, Daniel	85	Odessa	Lennox	O.		do	Frontenac	20 00		
692	283	Davy, John	79	Napanee	Lennox	O.	S. Shibley, M.P.	do	Lennox	20 00		
693	452	Dalbec, François	86	Ste. Anne la Pérade	Champlain	Q.		do	4e bataillon	20 00		
694	458	Danis, Honoré	80	Ottawa	Carleton	O.	Dr. St Jean, M.P.	do	2e bataillon	20 00		
695	479	Damplousse, A	80	Rivière-du-Loup	Maskinongé	Q.	A. Boyer, M.P.	do	Lacheneville	20 00		
696	513	Davis, Samuel	86	Port Colborne	Welland	O.		do	3e bataillon			Services non certifiés.
697	535	Davis, William	83	Fullarton	Perth	O.	Trow, M.P	do	York	20 00		
698	618	Davis, Henry	79	Adolphustown	Lennox	O.		do	Lennox	20 00		
699	697	Dalpé Noel	80	F. Alexandre	Iberville	Q.	F. Béchard, M.P	do	Voltigeurs	20 00		
700	737	Dafoe, John	81	Parma	Lennox	O.	A. L. Geddes	do	Lennox	20 00		
701	753	Davis, Robert	78	Belleville	Hastings	O.		do	Hastings	20 00		
702	982	Daragon *dit* Lafrance Antoine	83	Montréal	Cité	Q.		do	Beauharnois	20 00		
703	1150	Dafoe, Daniel	78	Selby	Lennox	O.	S. Shibley, M. P.	do	Lennox	20 00		
704	1058	Daigle, François	83	St. Roch	Richelieu	Q.	A. Lusignan	do	3e bataillon			Décédé.
705	2225	Darling, John	87	Dartford	Northumberland	O.		do	P. Edouard			Services non certifiés.
706	2233	Dawson John	90	Loborough	Frontenac	O.		do	Canonnière	20 00		
707	2280	Dauphinais, Louis	81	St. Jude	St. Hyacinth	Q.		do	2e bataillon	20 00		
708	2298	Davis, Lyman	82	Trenton	Hastings	O.	Jas. Brown, M.P.	do	Vaudreuil	20 00		
709	2389	Davis, Thomas	79	Hamilton	Wentworth	O.		do	Lincoln	20 00		
710	2400	Daoust, Joseph	84	St. Eugène	Prescott	O.		do	2e bataillon	20 00		
711	1400	David, Thomas	84	Picton	Prince-Edouard	O.	W. Ross, M.P	do	Lennox	20 00		

TABLEAU indiquant les nom, âge et domicile des miliciens de 1812–15, etc.—*Suite.*

No.	No. du cas	Nom du milicien.	Age en 1876.	Domicile.	Comté.	Province.	Par l'entremise de qui.	Grade du requérant en 1812-15.	Corps ou division dans lequel il a servi.	Cas payés.	Cas non payés.	Observations.
										$ cts.		
712	1445	Danis, Joseph	86	St. David.....	Yamaska.....	Q.	.....	Soldat	Nicolet.....	20 00	.....	
713	1619	Dalpé *dit* Pariseau, Antoine	83	St. Marcel...	Richelieu.....	Q.	.....	do	St. Denis.....	20 00	.....	
714	1674	Dansereau, Augustin	80	Verchères ...	Verchères ...	Q.	.....	do	Verchères ...	20 00	.....	
715	1743	Daigle, Jean Jacques	86	St. Ambroise	Québec.....	Q.	.....	do	1er bataillon	20 00	.....	
716	1751	Dalpé *dit* Pariseau, Joseph..... ...	82	Varennes.....	Verchères ..	Q.	.....	do	Verchères ...	20 00	.....	
717	1752	Dalpé *dit* Pariseau, Hypolite	82	Varennes ...	Verchères	Q.	.....	do	Verchères ...	20 00	.....	
718	1789	Daigneault, Antoine	77	St. Jacques..	Laprairie.....	Q.	.....	do	Verchères ...	20 00	.....	
719	2069	Daigneau, Michel	80	St. Jean.....	St. Jean.....	Q.	F. G. Marchand, M. P.P	do	Beauharnois	20 00	.....	
720	2092	Daigneau, André	86	Roxton Pond	Shefford.....	Q.	H. L. Daigneau	do	4e bataillon.	20 00	.....	
721	2125	Daragon, *dit* Lafrance, Jean Bte...	81	Ste. Adèle...	Terrebonne.	Q.	L. R. Masson, M.P ...	do	Chasseurs ...	.....	.....	Services non certifiés.
722	2155	Dagenais, François..	81	St. Jean Bte	Hochelaga...	Q.	.....	do	Blainville ...	20 00	.....	
723	2489	Dantigny, François L	78	Champlain...	Champlain...	Q.	H. Montplaisir, M.P..	do	2e bataillon. E.M.....	20 00	.....	
724	2520	*Daviguon, Joseph...	80	Farnham Ouest	Missisquoi ...	Q.	....	do	Trois-Riv. ...	20 00	.....	
725	2524	Davis, William.....	84	Shefford Ouest	Shefford	Q.	....	do	Voltigeurs. Canadiens.	20 00	.....	
726	186	Dansereau, Jos	78	Verchères ...	Verchères ...	Q.	....	do	Townships, 4e batail....	20 00	.....	
727	2635	Daoust, Jean Bte.....	77	St. Polycarpe..	Soulanges ...	Q.	....	Sergent	Verchères ...	20 00	.....	
728	2640	Daniels, Jos.....	86	Knowlton ...	Brome.....	Q.	J. P. Lanthier, M.P..	Soldat	Deschambault..	20 00	.....	
729	2669	Dafoe, John.....	85	Farren's Pt..	Stormont....	O.	....	do	St. Hyacinth	.....	.....	Services non certifiés.
730	3048	Dafoe, Conrad.....	79	Blairton	Peterboro'...	O.	....	Sergent	1er bataillon	20 00	.....	
731	2735	Darby, Adams C ...o...	77	Port Robinson	Welland	O.	....	Soldat	Lennox	.....	.....	Services non certifiés.
732	2797	Dafoe, François.....	85	Queensboro'	Hastings.....	O.	....	Conducteur.	.....	.....	Rejeté.....	Non enrôlé.
								Soldat.... ...	Lennox	20 00	.....	
733	43	Dénommé, François Xavier.....	80	Acton Vale..	Bagot	Q.	....	do	8e bataillon.	20 00	.....	

		Dafoe, John	85	Farren's Pt.	Stormont	O.			St. Hyacinth					
730	3048	Dafoe, Conrad	79	Blairton	Peterboro'	O.		Sergent	1er bataillon	20 00			Services non certifiés.	
731	2735	Darby, Adams & Co.	77	Port Robinson	Welland	O.		Soldat	Lennox				Services non certifiés.	
732	2797	Dafoe, François	85	Queensboro'	Hastings	O.		Conducteur. Soldat	Lennox	20 00		Rejeté	Non enrôlé.	
733	43	Dénommé, François Xavier	80	Acton Vale	Bagot	Q.		do	8e bataillon.	20 00				
734	56	DeCastle, Carlo	78	Morrisburgh	Dundas	O.		Sergent	Col. Gluck	20 00				
735	136	Depencier, Luke	86	Burritt's Rapids	Carleton	O.		do	Dundas				Services non certifiés.	
736	244	Dénommé, Alexis	82	St. Barthélemi	Berthier	Q.	Hon. A. H. Paquet	Soldat	5e bataillon.	20 00				
737	277	Demers, *alias* Dumet, Nicholas	84	St. Valentin	St. Jean	Q.	F. Bourassa, M.P.	do	4e bataillon.	20 00				
738	278	Desjadon, Charles	84	St. Valentin	St. Jean	Q.	F. Bourassa, M.P.	do	Chasseurs	20 00				
739	323	Desjardins, Louis	85	St. Polycarpe	Soulanges	Q.	J. P. Lanthier, M.P.	do	Deschambault	20 00				
740	332	Desrosiers, Ambroise	89	St. Thomas	Joliette	Q.	A. Beaupré	do	Gen. Brock	20 00				
741	342	Demers, Pierre *alias* Pierrette	83	Roxton Falls	Shefford	Q.	A. O. F. Beauchemin	Caporal	Terrebonne	20 00				
742	373	Derrick, Aaron	79	Merrickville	Grenville	O.		Soldat	Grenville				Décédé.	
743	481	Desaulniers, Alexis Lesieur	80	Rivière-du-Loup	Maskinongé	Q.	A. Boyer, M. P.	do	Trois-Rivièr	20 00				
744	584	Desjardins, Aut	78	Ste. Emélie	Lotbinière	Q.	H. Bernier, M.P.	do	1er bataillon			Rejeté	Recevait déjà une pension.	
745	660	Denis, Etienne	78	St. Anastasie de Nelson	Mégantic	Q.	E. Crépeau	do	4e bataillon.	20 00				
746	675	Desrosiers, Alexis	90	Lanoraie	Berthier	Q.	Hon. A. H. Paquet	do	Lavaltrie	20 00				
747	678	Detlor, George Hill	80	Napanee	Lennox	O.	Hon. Cartwright	Enseigne	York	20 00				
748	709	Delisle, Etienne	84	Ste. Anne des Plaines	Terrebonne	Q.	G. M. Prévost.	Soldat	Deschambault	20 00				
749	711	Derouin, Joseph	80	Ste. Anne des Plaines	Terrebonne	Q.	G. M. Prévost.	do	Deschambault	20 00				
750	766	Derrick, Anthony	84	Clarenceville	Missisquoi	Q.		do	Rouville	20 00				
751	768	Derrick, Jacob	90	St. Thomas	Missisquoi	Q.		Sergent	Rouville				Décédé.	
752	821	Delorme, Jean Bte.	86	St. Simon	Bagot	Q.	A. Lusignan	Soldat	St. Denis				Services non certifiés.	
753	943	Denyes, Peter	82	Phillipston	Hastings	O.		do	Lennox	20 00				
754	972	Delisle, Pierre	81	Lavaltrie	Berthier	Q.		do	3e bataillon.	20 00				
755	1075	Desorcy *dit* Lencourt, Alexis	78	Ste. Victoire	Richelieu	Q.		do	Richelieu	20 00				
756	1076	Denis *dit* Lapierre, Etienne	86	St. Romuald	Lévis	Q.	Rev. P. Sax.	Caporal	4e bataillon.	20 00				
757	1132	Delorme, Antoine	78	St. Jude	St. Hyacinth	Q.		do	4e bataillon.	20 00				
758	1167	Desilets, Joseph	90	Chatham	Kent	O.	R. Stephenson, M.P.	Soldat	4e bataillon.	20 00				
759	987	Desorcy, Joseph	83	St. Hugues	Bagot	Q.		Sergent	St. Ours				Décédé.	
760	1183	Dell, Joseph	80	Lynedoch	Norfolk	O.		Soldat	Norfolk	20 00				
761	2248	Devens, Abraham	83	Dawn Mills	Kent	O.		do	Essex				Services non certifiés.	
762	2253	Desautels, Michel	78	St. Jean Baptiste	Rouville	Q.	Bourgeois et Mercier.	do	Chambly	20 00				
763	2322	Desroches, Pierre	83	St. Grégoire	Iberville	Q.	F. Béchard, M.P.	do	Chambly	20 00				
764	1269	Desmarais, Paul	94	St. Pie de Guire	Yamaska	Q.	C. Gill, M.P.	do	Yamaska				Décédé.	
765	1388	Delâge, Joseph	81	St. Sauveur	Québec	Q.		do	6e bataillon.	20 00				

TABLEAU indiquant les nom, âge et domicile des miliciens de 1812–15, etc.—*Suite.*

No	No. du cas.	Nom du milicien.	Age en 1875.	Domicile.	Comté.	Province.	Par l'entremise de qui.	Grade du requérant en 1812-15.	Corps ou division dans lequel il a servi.	Cas payés.	Cas non payés.	Observations.
										$ cts.		
766	1392	Després, Couillard Marcel	95	L'Islet	L'Islet	Q.		Soldat	1er bataillon	20 00		
767	1423	Dell, Richard	81	Windham	Norfolk	O.		do	Norfolk	20 00		
768	1436	Dessaint, *dit* St. Pierre, Jérôme F.	82	L'Islet	L'Islet	Q.		do	6e bataillon.	20 00		
769	1449	Deline, *dit* Vatette, Antoine	82	St. Edouard.	Napierville	Q.	L. D. Lafontaine, M.D	do	Voltigeurs	20 00		
770	2444	Dell, Jonathan	80	Montrose	Welland	O.		do	Lincoln			Décédé.
771	2450	Denault, Jean Bte	82	St. Isidore	Laprairie	Q.	Dr N. Provost	do	Chasseurs	20 00		
772	2482	Deziel, *dit* Labrèche, André	81	St. Roch l'Achigan	L'Assomption	Q.	H. Hurteau, M.P.	do	St. Ours	20 00		
773	1505	Desaulniers, Louis	79	Pénétanguishine	Simcoe	O.		do	Lincoln	20 00		
774	1523	Dépatis, John	86	Mt. Bridges	Middlesex	O.		do	Col. Robinson			Services non certifiés.
775	1531	Décary, Hypolite	80	Long. Pointe	Hochelaga	Q.		do	Long. Pointe	20 00		
776	1531	Dempsey, Peter	90	Albury	P. Edouard	O.		do	P. Edouard	20 00		
777	1548	Desmarais, Pierre C.	83	Canrobert	Rouville	Q.		do	St. Hyacinth	20 00		
778	1754	Decelles, Duclos A.	85	Varennes	Verchères	Q.		Fourrier	Verchères	20 00		
779	1833	Degourdelle, *dit* Longchamp, Pierre	80	St. Henri	Lévis	Q.		Soldat	2e bataillon.	20 00		
780	1906	Deschamps, François	87	St. Eugène	Prescott	O.		do	2e bataillon.	20 00		
781	1935	Derbyshire, Joseph	79	Farmersville	Leeds	O.		do	Leeds	20 00		
782	1942	Desmarteau, Biriz P	82	St. Hyacinth	St. Hyacinth	Q.		Sergent	Boucherville	20 00		
783	1961	Decoteau, Augustin	79	Pointe du Lac	St. Maurice	Q.		Soldat	8e bataillon.	20 00		
784	1970	Dempsey, Isaac	80	Albury	P. Edouard	O.	J. Brown, M.P.	Sous-officier de jour	P. Edouard	20 00		
785	1978	Delâge, *dit* Lavigueur, Joseph	82	Charlebourg	Québec	Q.		Soldat	1er Bat E.M	20 00		
786	2012	Dexter, Ransom	82	St. Thomas	Elgin	O.	C. Macdougall, M.P.	do	York	20 00		
787	1356	Desnoyers, André	81	St. Philippe	Laprairie	Q.	F. G. Marchand, M.P.	do	4e bataillon.	20 00		
788	2137	Derrick, Wm.	80	Clarenceville	Missisquoi	Q.	W. Donahue, M.P.	Sergent	Inf. lég. de la frontière.	20 00		

785	1978	Delage, *dit* Lavigueur, Joseph.	82	Charlebourg	Québec	Q.			de jour	P. Edouard	20 00			
786	2012	Dexter, Ransom	82	St. Thomas	Elgin	O.	C. Macdougall, M.P.	Soldat	do	1er Bat E.M	20 00			
787	1356	Desnoyers, André	81	St. Philippe	Laprairie	Q.	F. G. Marchand, M.P.	do	do	York	20 00			
788	2137	Derrick, Wm.	80	Clarenceville	Missisquoi	Q.	W. Donahue, M.P.	Sergent	4e bataillon.		20 00			
									Inf. lég. de la frontière.		20 00			

789	2140	Desautels, Pierre	82	Ste. Hélène	Bagot	Q.		Soldat	St. Ours		20 00			
790	2530	Delorme, *dit* Eno, Jean Bte	93	Baie St. Paul	Marquette	M.		Sergent	3e bataillon.		20 00			
791	2542	Decœur, *dit* Paulo, Louis	90	Ste. Justine de Newton	Vaudreuil	Q.		Soldat	Vaudreuil		20 00			
792	2553	Desjardins, Joseph	78	St. Augustin	Deux-Montagnes	Q.		do	Glengarry		20 00			
						Q.		Sergent	6e bataillon		20 00			
793	2207	Derrick, Henry	91	St. Thomas	Missisquoi	Q.								
794	2566	Deslauriers, Michel	86	West Farnham	Missisquoi	Q.		Soldat	3e bat. E. M.		20 00			
795	2577	Demers, Augustin	83	Arthabaskaville	Arthabaska	Q.		do	1er bataillon		20 00			
796	3008	DeGrâce, Raphaël	81	Bathurst	Gloucester	O.		do	Col. Munroe		20 00			
797	2585	Desance, Charles	84	Hatley	Stanstead	Q.		do	4e bataillon.		20 00			
798	3046	Demers, J. B.	81	St. Eustache	Deux-Mont.	Q.	Globensky, M.P.	do	3e do		20 00			
799	2602	Despart, Jean Félix	92	St. Dominique	Bagot	Q.		do	Deschambault		20 00			
								do	Voltigeurs		20 00			
800	2633	Desruisseaux, Louis	89	St. Grégoire	Nicolet	Q.		do	1er bataillon			Rejeté	A laissé les limit.	
801	2758	Deslauniers, J. Bte	81	St. George	Illinois	E.U.		do						
802	2806	Deslauriers, *dit* Dion, Joseph	79	St. Nicolas	Lévis	Q.		do	Col Lamothe			Non payé	Le crédit voté étant épuisé.	
803	2869	Deslages, *dit* Poirier, Pierre	88	Ottawa	Carleton	O.		Sergent			20 00			
804	2895	Deziel, Joseph	79	St. Paul	Joliette	Q.		Soldat	Lavaltrie				Services non certifiés.	
805	44	Diamond, Wm. F.	78	Belleville	Hastings	O.	S. Shibley, M.P.	do	Lennox		20 00			
806	95	Dion, Magloire	80	Ste. Julie de Somerset	Mégantic	Q.			Lotbinière			Rejeté	Non enrôlé.	
807	636	Diamond, John	83	Belleville	Hastings	O.		Caporal	Lennox		20 00			
808	638	Diamond, Abraham	79	Belleville	Hastings	O.		Soldat	Lennox		20 00			
809	776	Dion, François	80	St. Dominiq'e	Bagot	Q.	Bourgeois et Mercier,	do	2e bataillon				Services non certifiés.	
810	957	Dion, Frs. Xavier	85	Lévis	Lévis	Q.	T. Anderson	do	4e do		20 00			
811	1153	Dibble, Owen	81	Hamburgh	Lennox	O.	S Shibley, M.P.	do	Lennox				Décédé.	
812	2281	Dionne, Pierre	82	Ile Verte	Témiscouata	Q.	D. C. Dumas	do	3e bataillon.		20 00			
813	1291	Dillaire, Guillaume	80	St. Dénis	Richelieu	Q.		do	Cl.McKinsen		20 00			
814	1373	Dishan, Ira	80	Lynedoch	Norfolk	O.		do	Norfolk		20 00			
815	1396	Diamault, *dit* Beausoleil, Paul	79	St. Hyacinth	St. Hyacinth	Q.		do	3e bataillon.		20 00			
816	1416	Disbrow, Almond E.	79	Simcoe	Norfolk	O.		do	Norfolk		20 00			
817	2463	Disher, David	84	Effingham	Welland	O.		do	Lincoln		20 00			
818	2464	Disher, William	81	N.Pelham	Welland	O.		do	Lincoln		20 00			
819	1525	Dingman, Ganet	82	Warkworth	Northmbrl'd	O.		do	Col. Peters				Décédé.	
820	2001	Dion, Jean Bte	86	St. Ephrem d'Upton	Bagot	Q.		do	St. Hyacinth		20 00			
821	2691	Dixon, Robert J.	76	Newington	Stormont	O.	C. Archibald, M.P.	do	Stormont		20 00			
822	2740	Dickson, Daniel		Port Rowen	Norfolk	O.		do	Norfolk				Services non certifiés.	
823	82	Dorais, Jean Louis	80	Châteaug'ay	Châteaug'ay	Q.		do	Voltigeurs		20 00			
824	376	Doan, Jno. Thompson	83	Union	Elgin	O.	C. McDougall, M.P.	do	Middlesex		20 00			
825	561	Dorval, Joseph	80	Montréal	Cité	Q.		Sergent	2e bataillon.		20 00			

TABLEAU indiquant les nom, âge et domicile des miliciens de 1812–15, etc.—*Suite.*

No.	No. du cas.	Nom du milicien.	Age en 1875.	Domicile	Comté.	Province.	Par l'entremise de qui.	Grade du requérant en 1812-15	Corps ou division dans lequel il a servi.	Cas payés.	Cas non payés.	Observations.
										$ cts.		
826	676	Dorion, *alias* Cayen, François	84	Lanoraie	Berthier	Q.	L'hon. A. H. Pâquet	Soldat	Lavaltrie			Décédé.
827	739	Dorval, Jean Bte	78	Québec	Québec	Q.		do	1er bataillon	20 00		
828	835	Dorval, *dit* Tassé, Ignace		St. Jérôme	Terrebonne	Q.	R. Masson, M.P.	do	3e do	20 00		
829	907	Doyon, Prisque	82	St Guillaume d'Upton	Bagot	Q.		do	8e do	20 00		
830	1125	Doré, Jacques	92	St. Hermas	Deux-Mont.	Q.	J. Proulx	do	5e do	20 00		
831	1537	Douville, Olivier	79	St. Casimir	Portneuf	Q.	A. De St. George, M.P	do	3e bat. E.M.	20 00		
832	1593	Dozais, Jean Bte	80	Worcester	Massachus'ts	E.U.		do	4e bataillon.		Rejeté	A laissé les limit.
833	1892	Dorchester, John	78	Rivière aux Raisins	Glengarry	O.	D. McGruer	do	Glengarry	20 00		
834	1950	Doan, Levi	84	Humberst'ne	Welland	O.		Sergent	3e bataillon.	20 00		
835	2787	Downs, Timothy	97	Ancaster	Wentworth	O.		Soldat	Lincoln	20 00		
836	2824	Doré, Louis	79	Beauport	Québec	Q.	Dr. F. E. Roy	do	5e bataillon.	20 00		
837	1147	D'Oraire, Joseph	79	Québec	Québec	Q.		do	1er bataillon	20 00		
838	3176	Doisen, Isaac	56	Longwood	Middlesex	O.	W. Levingston	do	Essex	20 00		
839	2844	Dotten, James	90	Wallace	Cumberland	N.E.		Sergent	Cumberland	20 00		
840	372	Drake, Hineas	78	London	Middlesex	O.	J. H. Fraser, M.P.	Soldat	Norfolk	20 00		
841	755	Drouin, Jean Bte	83	St. Roch	Québec	Q.						Décédé.
842	946	Drouin, Amable	82	Notre-Dame	Lévis	Q.		Soldat	5e bataillon.	20 00		
843	947	Drapeau, Joseph	84	St. Joseph	Lévis	Q.		do	1er do	20 00		
844	2349	Draper, Luther	79	Keswick	York	O.		do	York	20 00		
845	1341	Drew, James	82	Nutt'sCorn'r	Missisquoi	O.	P. Smith	do	Townships	20 00		
846	1450	Drolet, Jacques	86	St. Etienne de Lauzor	Lévis	Q.		Sergent	2e bataillon.		Rejeté	Recevait déjà une pension.
847	1404	Drolet, Pierre	81	Mont Carmel	Champlain	Q.	H. Montplaisir, M.P.	Soldat	2e do	20 00		
848	1518	Drouillard, Bazile	79	Canard Riv.	Essex	O.		do	Essex	20 00		
849	1656	Drapeau, Charles	85	St. Gervais	Bellechasse	Q.		do	4e bataillon.	20 00		
850	1963	Dragon, André	90	St. Dénis	St. Hyacinth	Q.	Capt. Mignault	do	St. Dénis	20 00		
851	1974	Drolet, Jacques	89	Anci. Lorette	Québec	Q.		do	2e bataillon.	20 00		
852	31*	Dunmeads, John	88	Selkirk	Haldimand	O.		Sergent	4e régiment.			Décédé.
853	834	Dubois Joseph	85	Contrecœur	Verchères	Q.		do	Verchères	20 00		

853	83‡	Dubois Joseph...	85	Contrecœur.	Verchères ...	Q.		do	Verchères....	20 00		Décédé.	

854	74	Dumoulin, François..	87	Montréal	Cité	Q.		Soldat.....	3e bataillon.	20 00			
855	180	Duplessis, Louis	90	Pte. du Lac..	St. Maurice..	Q.	A S. de Carrufel.	Caporal	1er bataillon	20 00			
856	282	Dupuis, *dit* Gilbert,J.	84	St. George...	Beauce.....	Q.	C. H Pozer, M.P.....	Soldat.....	1er bataillon	20 00			
857	335	Durand, Joseph.....	.....	Ste.Elizabth	Joliette.....	Q.		do	Berthier.....	20 00			
858	158*	Duchemin, François..	82	St. Basile.....	Portneuf.....	Q.	A. Collette.....	do	2e bataillon.	20 00			
859	392	Dumoulin, Joseph....	82	Ste Rose.....	Laval	Q.	Hon. Bellerose.	do	3e bataillon.	20 00			
860	339	Dubois, Noël...	83	St. Nicolas..	Lévis.....	Q.	L. H. Fréchette,M.P.	do	1er bataillon	20 00			
861	743	Dussault, Jean Bte...	79	St. Roch.....	Québec	Q.		do	6e bataillon.	20 00			
862	774	Duval, *dit* Dupaulot, Hilaire	.....	Ste. Anne ...	Saguenay....	Q.	M. Côté	do	3e bataillon.	20 00			
863	824	Dubé, Honoré	80	Kamouraska	Kamouraska	Q.	C.A.P. Pelletier,M.P.	do	3e bataillon.	20 00			
864	897	Dupuis, Jérôme.....	101	St. Tite.....	Champlain ..	Q.	Lt.-col. Massicotte...	do	4e bataillon.	.....			Décédé.
865	955	Dumont, Jean Bte....	81	Bécancourt..	Nicolet.....	Q.		do	5e bataillon.	20 00			
866	1044	Dumas, Charles.....	80	St. Césaire ..	Rouville.....	Q.	G. Cheval, M.P.....	do	St. Ours.....	20 00			
867	1074	Dufault. Etienne.....	79	Ste. Victoire	Richelieu.....	Q.		do	Richelieu.....	20 00			
868	1073	Dufault, Paul.	88	Ste. Victoire	Richelieu.....	Q.		do	Richelieu.....	20 00			
869	1104	Dufaut, Augustin.....	82	Montréal	Cité.....	Q.		do	St. Denis.....	20 00			
870	1256	Dupéré, Etienne.....	84	St. Nicolas...	Lévis	Q.	L. H. Fréchette,M.P.	do	1er bataillon	20 00			
871	2279	Dumas, Nicholas.....	83	Ste. Jude.....	St. Hyacinth	Q.		do	2e bataillon.	20 00			
872	2403	Dumouchel. Ignace ..	83	Rigaud	Vaudreuil ...	Q.	L. Harwood, M.P.....	Enseigne.....	Long.Pointe	20 00			
873	2441	Duquet, Joachim, *alias* Bébé.....	90	Ste. Martine	Chateaug'ay	Q.		Soldat.....	"Chasseurs"	20 00			
874	1279*	Duff, Charles.....	80	Ste. Monique	Nicolet.....	Q.	J. Gaudet, M.P	do	4e bataillon.	20 00			
875	1427	Duchêne, Louis B.....	92	St. Paul de M. Vaches.	Saguenay....	Q.	E. Cimon, M.P.....	Caporal	3e bataillon.	20 00			
876	2476	Dumesnil, Charles ...	81	Montréal	Hochelaga...	Q.		Sergent.....	2e bataillon.	20 00			
877	1554	Duclos, Louis..... ...	80	Canrobert ..	Rouville.....	Q.		Soldat.....	Inf. lég. de f.	20 00			
878	1570	Duquet, Etienne	88	Lacolle.....	St. Jean	Q.	F. Bourassa, M.P.....	do	C'rie Dchstr.	20 00			
879	1664	Duquette, Joachim...	60	Ste. Monique	Deux-Mont...	Q.		do	Long.Pointe	20 00			
880	1665	Duquette, François...	85	St. Augustin	Deux-Mont...	Q.		do	Long.Pointe	20 00			
881	1852	Dumont, Toussaint...	.....	St. Roch	L'Assompt'n	Q.	H. Hurteau, M.P	do	3e bataillon.	.....			Décédé.
882	1903	Dupré, Honoré	84	Cocaigne	Kent	N.B.		do	Col. Bliss.....	20 00			
883	1921	Duquette, Etienne ...	81	Trenton	Hastings	O.		do	Boucherville	20 00			
884	1992	Durand, Louis	78	St. Ambroise	Québec.	Q.	A. P. Caron, M.P	do	1er bataillon	20 00			
885	1998	Dubé, Firmin	84	Cascapédiac	Bonaventure	Q.	Rév. F. Gagné	do	3e bataillon.	.....			Décédé.
886	2046	Dubreuil, Antoine	86	Ile Perrot....	Vaudreuil ...	Q.	R. Harwood, M.P. ...	do	5e bataillon.	20 00			
887	2152	Dubord, Zénobie	84	Cap de la Madeleine..	Champlain ..	Q.	H. Montplaisir, M.P..	do	4e bataillon.	20 00			
888	2168	Dufort *dit* Bougrette, Jean Louis	81	Ste. Brigide.	Iberville.	Q.	F. G. Marchand, M.P	do	4e bataillon.	20 00			
889	2196	Duranseau, Pierre C.	81	Laprairie	Laprairie	Q.		Sergent	Cl. McIntosh	20 00			
890	2496	Dufresne, Paul	95	Montréal	Cité	Q.	C. A. Rochon.....	Soldat.....	2e bat., E.M..	20 00			
891	2213	Dubrul, Michel	80	Ile Perrot	Vaudreuil	Q.		do	5e bat., E.M..	20 00			
892	2579	Duperon, François ...	80	Richmond ...	Richmond....	Q.		do	2e bat., E.M..	.....			Services non certifiés.
893	2970	Duquette, Jacques ...	80	Malmaison ...	Missisquoi....	Q.		do	Belœil	.....			Services non certifiés.
894	2639	Dumanthet, Hypolite	84	Papineauv'le	Ottawa	Q.		do	Du génie.....	20 00			
895	2986	Dupont, Louis.....	87	Pte. du Lac..	St. Maurice .	Q.		do	4e bataillon.	20 00			
896	2716	Dubuc, François	82	Warkworth..	North'rland.	O.		do	Devil's Own	20 00			
897	2988	Duguay, Joseph	81	St. François du Lac	Yamaska	Q.		do	Yamaska	20 00			

TABLEAU indiquant les nom, âge et domicile des miliciens de 1812–15, etc.—*Suite.*

No.	No. du cas.	Nom du milicien.	Age en 1875.	Domicile.	Comté.	Province.	Par l'entremise de qui.	Grade du requérant en 1812-15.	Corps ou division dans lequel il a servi.	Cas payés.	Cas non payés.	Observations.
										$ cts.		
898	2725	Dulmage, Jacob	80	London	Middlesex	O.		Soldat	8e bataillon		Rejeté	Pensionnaire impérial.
899	2992	Dupuis, Constant	82	St. Rémi	Napierville	Q.	F. X. Bonneau, J.P.	do	4e bataillon	20 00		
900	2790	Dufresne, Antoine	80	Trois-Rivièr.	Trois-Rivièr.	Q.		do	Dundas	20 00		
901	3020	Dumon, Joseph	80	Belmont	Middlesex	O.		do	Voltigeurs			Services non certifiés.
902	2931	Duguay, Antoine	84	St. Guillame	Bagot	Q.	L. Dessert	do	Trois-Rivièr	20 00		
903	3095	Dussault, Joseph	82	St. Marcel	Richelieu	Q.		do	St. Ours		Non payé	Le crédit voté étant épuisé.
904	446	Dyre, Henry	80	Waltr'sFalls	Grey	O.	G. Snider, M.P	do	Lennox	20 00		
905	227	Eastman, David	79	Kars	Carleton	O.	Dr. Brouse, M.P	do	Grenville	20 00		
906	1009	Eastman, Nadab	79	Cornwall	Stormont	O.		do	Stormont	20 00		
907	1034	Eamer, Michael	77	Harris'n's Cr	Stormont	O.	C. Archibald, M.P	do	Stormont	20 00		
908	1054	Earle, Ephraim	88	Algonquin	Grenville	O.	Dr. Brouse, M.P	do	Dundas	20 00		
909	1308	Eakins, Robert	89	Port Burwell	Elgin	O.		Lieutenant	14e bataillon	20 00		
910	1675	Eastman, John	89	Kars	Carleton	O.	J. Rochester, M.P	Sergent	Stormont	20 00		
911	1854	Earle Lewis	78	Atherton	Norfolk	O.		Soldat	Oxford	20 00		
912	33*	Eberle, Henry	79	Palmyra	Bothwell	O.		do	Norfolk	20 00		
913	1943	Eddy, Harden	80	Eddystone	North'rland	O.	W. Kerr, M.P	do	North'rland	20 00		
914	1984	Edgley, Boswell	83	Rockport	Leeds	O.		do	Leeds		Rejeté	A servi dans un corps impérial.
915	2190	Edmonds, Thomas	83	Ch'rry V'lley	P.-Edouard	O.		do	Miliciens			
916	593	Elbare, John	88	Inkerman	Dundas	O.	W. Gibson, M.P	do	Dundas	20 00		
917	945	Elliot, Joseph	81	Hunterst'wn	Maskinongé	Q.		do	4e bataillon	20 00		
918	2292	Elliot, Harvey		Farmersville	Leeds	O.		do	Miliciens		Rejeté	A servi dans un corps impérial.
919	2527	Ellerbeck, James	80	Glenvale	Frontenac	O.		do	Frontenac	20 00		
920	2659	Elliott, Abraham	77	T'shipEscott	Leeds	O.		do	Leeds	20 00		
921	2663	Eligh, David	84	Newington	Stormont	O.		do	Lennox	20 00		
922	2757	Elson, Henry	78	Dollar	York	O.	D. H. Watt	do	Lincoln			Services non certifiés.
								do	Dragons			Services non certifiés.
923	79*	Emery, John	81	Parkhill	Middlesex	O.		do	3e bat., E.M.	20 00		
924	149	Emond, Hyacinth	83	Riv. Ouelle	Kamouraska	Q.	C.A.P. Pelletier, M.P	do	4e bataillon	20 00		
925	764	Emond, Antoine	79	St. George, Windsor	Brant	O.		do	Rouville	20 00		
						Q.		do	4e bataillon	20 00		
926	771	Emrick, Henry	80	Clarencev'le	Missisquoi	Q.	H. Aylmer, M.P	Sergent	Stormont	20 00		
927	934	Emerson, Luther	80	Danville	Richmond	O.	A. F. McDonald	Soldat	Lennox	20 00		
928	1680	Empey, Christopher	85	Williamsb'g	Dundas	O.						
929	1705	Empey, Thomas	82	Belleville	Hastings	O.						

925	764	Emond, [illegible]		Windsor...	Brant	O.			do	Rouville	20 00			
			80	Clarencev'le	Missisquoi	Q.			do	4e bataillon.	20 00			
926	771	Emrick, Henry	80	Danville	Richmond	Q.	H. Aylmer, M.P		Sergent	Stormont	20 00			
927	934	Emerson, Luther	80	Williamsb'g	Dundas	O.	A. F. McDonald		Soldat	Lennox	20 00			
928	1680	Empey, Christopher	85	Belleville	Hastings	O.								
929	1705	Empey, Thomas	82											

930	2067	Emond, Christophe	80	St. Jean	St. Jean	Q.	F. Marchand, M.P.P.		do	Verchères	20 00			
931	2756	Embury, Valentine	84	Blairton	Peterboro'	O.			do	Lennox	20 00			
932	2832	Emond, Firmin	92	Rimouski	Rimouski	Q.			do	8e oataillon				Serv. non certif.
933	2975	Emont Jean							do	1er bat., E M.				Pas d'adresse.
934	3024	Emrick Francis	81	Napier	Middlesex	O.	Lt.-col. J. Arthurs		do	Voyageurs	20 00			
935	234	Ethier, Abraham	88	St. Lin	L'Assomp'n.	Q.	H. Hurteau, M.P.		Lieutenant	Terrebonne	20 00			
936	1072	Ethier, Jacques	85	Ste. Victoire	Richelieu	Q.			Soldat	Richelieu	20 00			
937	3044	Ethier, Augustin	100	Wright	Ottawa	Q.	Rév. E. Faure		do	Blainville				Serv. non cert.
938	571	Evon, Joseph	78	Saginaw	Michigan	E.-U.			do				Rejeté	A laissé les limit.
939	902	Eve, Joseph	96	St. Barnabé	St Hyacinth	Q.			do	St Hyacinthe				Décédé.
940	25*	Falardeau, Joseph	81	Cap Santé	Portneuf	Q.			do	2e bataillon	20 00			
941	1234	Faucher, Louis	84	Ile Verte	Témiscouata	Q.	J. B. Pouliot, M.P.		do	1er Montréal	20 00			
942	2243	Fausse, Pierre	88	Longueuil	Chambly	Q.	Dr. Davignon		do	Boucherville				Décédé.
943	2373	Faucher, *dit* Chateauvert Antoine	78	Deschamb'lt	Portneuf	Q.	A. DeSt. Georges, M.P.						Rejeté	Non enrôlé.
944	1965	Faneuf, François	92	St. Dénis	St. Hyacinth	Q.			Soldat	Capt. Denis	20 00			
945	1966	Farran i, Charles	91	St Jean Bte.	Rouville	Q.	Bourgeois et Mercier		do	Chambly	20 00			
946	2073	Faubert, François	84	St. Timothé	Beauharnois	Q.	J. U. Robillard, M.P.		do	2e bataillon	20 00			
947	2915	Faneuf, Louis	81	St. Ours	Richelieu	Q.			do	Capt. Denis	20 00			
948	2837	Farshner, Knapp	88	Wallace	Cumberland	N.E.			do	3e Halifax	20 00			
949	370	Ferriss, Isaac	82	Potley	Essex	O.	W. McGregor, M.P.		do	Essex	20 00			
950	430	Feron, Antoine	85	St. Sulpice	L'Assomp'n.	Q.			do	2e bataillon				Décédé.
951	583	Ferguson, Donald	82	Laggan	Glengarry	O.			do	Glengarry	20 00			
952	1019	Fetterly, George	82	Hoosan	Dundas	O.	W. Gibson, M. P.		do	Dundas	20 00			
953	2288	Fellker, Frederick	81	M't Albion	Wentworth	O.			do	Lincoln	20 00			
954	2299	Ferris, John	82	Burnside	Marquette	M.	W. D. Webster		Caporal	Essex	20 00			
955	1585	Ferris, James	89	Normandale	Norfolk	O.			Soldat	Artillerie	20 00			
956	1728	Ferguson, Alexander	91	Williamst'n.	Glengarry	O.	D. McGruer		do	Glengarry	20 00			
957	775	Filion, Olivier	92	St. Basile	Portneuf	Q.			do	1er bataillon	20 00			
958	899	Fiset, Prisque	80	St. Michel	Bellechase	Q.			do	2e bataillon	20 00			
959	2301	Files, Malchi	83	Cainsville	Brant	O.	W. D. Webster		Sergent	Gore	20 00			
960	1450	Fike, Daniel	80	Parkhill	Middlesex	O.			do	C't. Burnham	20 00			
961	2467	File, Benjamin	81	Manchester	Illinois	E.-U.			Soldat	Lincoln			Rejeté	A laissé les limites.
962	1687	Furler, Keonrad	80	Rosedene	Lincoln	O.			do	4e bataillon	20 00			
963	1844	Field, Daniel	82	Chatham	Kent	O.	Thos. McCrae		do	Québec	20 00			
964	2111	Fisher, George	79	Oshawa	Ontario	O.			do	Cl. Crawford	20 00			
965	2214	Fitzgerald, Wm		Kingston	Kent	N.B.			do	C't. Chipm'n			Non payé	Le crédit voté étant épuisé.
966	2143	Filion, A. Amédée	74	St. Ignace	Soulanges	Q.	J. P. Lantier, M.P.		Enseigne	Vaudreuil	20 00			
967	1122*	Flanagan, Barnabé	86	M't Brydges	Middlesex	O.			Soldat	41e bataillon	20 00			
968	2128	Flock, John	79	Binbrook	Wentworth	O.			do	Lincoln	20 00			
969	2544	Fleury, Antoine	89	St. Germain de Grantham	Drummond	Q.			do	4e bataillon	20 00			
970	19	Force, Geo. F.		Windham	Norfolk	O.	J. Charlton, M.P.						Rejeté	Recevait déjà une pension.
971	383	Forget *dit* Despaty, Pierre	90	Ste. Adèle	Terrebonne	Q.	R. Masson, M.P.		Soldat	5e bataillon	20 00			
972	417	Fournier, Joseph de Belval	82	Contrecœur	Verchères	Q.	J. U Voligny		do	St. Ours	20 00			
973	231	Fortier, Thos	80	Gentilly	Nicolet	Q.	J. Gaudet, M.P.		Lieutenant	1er bataillon	20 00			
974	556	Fournier, Pierre	82	St. Alexis	Montcalm	Q.			Soldat	L'Assompt'n	20 00			

TABLEAU indiquant les nom, âge et domicile des miliciens de 1812–15, etc.—*Suite.*

No.	No. de cas.	Nom du milicien.	Age en 1875.	Domicile.	Comté.	Province.	Par l'entremise de qui.	Grade du requérant en 1812-15.	Corps ou division dans lequel il a servi.	Montant payés.	Cas non payés.	Observations.
										$ cts.		
975	633	Fontaine *dit* Bienvenu, François.....	81	St. Marc	Verchères ...	Q.	.....	Soldat	St. Denis.....	20 00	.....	
976	880	Fortin, Vital.....	81	Baie St Paul	Charlevoix ..	Q.	T. Fortin, N.P.....	do	1er bataillon	20 00	.....	
977	944	Fortier, Leonard	82	Ste. Scholastique	Deux - Montagnes.....	Q.	.....	do	Deschamb'lt	20 00	.....	
978	1055	Fournier, *dit* Prefontaine, Alexis.....	82	Belœil.....	Verchères ...	Q.	A. Lusignan.....	do	Beauport ...	20 00	.....	
979	1091	Fournier, Germain...	78	Bienville.....	Lévis	Q.	.....	do	1er bataillon	20 00	.....	
980	2361	Fouger, David	95	Aldershot ...	Wentworth.	O.	.....	do	Wentworth .	20 00	.....	
981	2365	Fouger, George.....	79	Aldershot ..	Wentworth..	O.	.....	do	Wentworth .	20 00	.....	
982	2407	Fontaine *dit* Bienvenu, Louis.....	78	Varennes	Verchères ...	Q.	A. Lusignan.....	do	Verchères ..	20 00	.....	
983	2408	Forest, Joseph.....	81	Joliette.....	Joliette. ...	Q.	.....	do	Deschamb'lt	20 00	.....	
984	1296	Fortin, Jacques.....	81	St. Irénée ...	Charlevoix..	Q.	.....	do	1er bataillon	20 00	.....	
985	1361	Fortuer, Andrew.....	85	Lambeth	Middlesex ...	O.	.....	Sergent	Lincoln.....	20 00	.....	
986	1369	Fournier, Michel.....	81	St. Lin..	L'Assompt'n	Q.	.....	Soldat	Deschamb'lt	20 00	.....	
987	1428	Fournier, Thomas....	80	St. Thomas .	Montmagny	Q.	.....	Caporal	1er bataillon	20 00	.....	
988	1432	Foster, Edward.....	83	Port Royal ..	Norfolk.	O.	.....	Soldat.....	Norfolk.....	20 00	.....	
989	1501	Fortier, Pierre...	81	St. Thomas..	Montmagny	Q.	.....	do	6e bataillon	20 00	.....	
990	1829	Fourquin, *dit* Leveillé, Noel	81	St. Michel...	Yamaska	Q.	C. Gill, M.P.....	do	Yamaska	.....	.....	Décédé.
991	2515	Fortin, Jean Bte.....	81	St. Joseph, Riv. des P.	Hochelaga ..	Q.	.....	do	Long. Pointe	20 00	.....	
992	2550	Foucreau, François..	83	St. J. Chrysostôme ...	Chateaug'ay	Q.	S. J. Derome.....	do	Voltigeurs...	20 00	.....	
993	2618	Fournier, Pierre.....	89	Ste Martine	Chateaug'ay	Q.	Capt. F. Gagnier.....	do	5e bataillon	20 00	.....	
994	2660	Forrester, John.....	80	Shanley	Grenville ...	O.	.....	do	Col. Pearson	20 00	.....	
995	49	Francis, Xavier.....	84	Belleville.....	Hastings	O.	.....	do	C. Fencibles	.....	Rejeté.....	A servi dans un corps impérial.
996	112	Frechette, Amable...	82	St. Norbert..	Berthier.....	Q.	Hon. A.H. Pâquet....	do	Col. Roch ...	20 00	.....	
997	543	French, Peter.....	85	Darrell	Kent.....	O.	.....	do	Col. Baby ...	20 00	.....	
998	586	Fredet, François.....	82	St. Sauveur.	Québec	Q.	.....	do	1er bataillon	20 00	.....	
999	670	Freeman, John	77	Conestogo ..	Waterloo....	O.	F. Bowman, M.P.....	do	York.....	20 00	.....	
1000	864	Fry, Abraham.....	88	Hallowell ...	P. Edouard..	O.	.....	do	Lennox	20 00	.....	
1001	898	Fradet, Antoine	78	St Michel...	Bellechasse	Q	.....	do	1er bataillon	20 00	.....	

995	49	Francis, Xavier	84	Belleville	Hastings	O.		do	Col. Roch	20 00		corps impérial.
996	112	Frechette, Amable	82	St. Norbert	Berthier	Q.	Hon. A.H. Paquet	do	Col. Baby	20 00		
997	543	French, Peter	85	Darrell	Kent	O.		do	1er bataillon	20 00		
998	586	Fredet, François	82	St. Sauveur	Québec	Q.		do	York	20 00		
999	670	Freeman, John	77	Conestogo	Waterloo	O.	F. Bowman, M.P	do	Lennox	20 00		
1000	864	Fry, Abraham	88	Hallowell	P. Edouard	O.		do	1er bataillon	20 00		
1001	898	Fradet, Antoine	78	St Michel	Bellechasse	Q.						

1002	1026	Froots, John	91	Morrisburg	Dundas	O.	W. Gibson, M. P	do	Dundas	20 00		Services non certifiés.
1003	1109	Froment, François X.	86	Ste. Hélène	Bagot	Q.		do	Voltigeurs			
1004	1222	Fraxler, John	82	Chatham	Kent	O.		do	Kent	20 00		
1005	1255	Frechette, Michel	83	St. Nicolas	Lévis	Q.	L.H. Fréchette, M.P	do	1er bataillon	20 00		
1006	2228	Freeman, Isaac	79	Trafalgar	Halton	O.		do	Lincoln	20 00		
1007	2314	French *dit* Laframboise, Amable	83	Salaberry de Valleyfield	Beauharnois	Q.		do	PointeClaire	20 00		
				Grovesend	Elgin	O.		do	Norfolk	20 00		
1008	2345	Franklin, Horatio N.	76	Ste. Anne Yamachiche	St. Maurice	Q.		do	Boucherville	20 00		
1009	1498	Freny, Lessieur F	82	Scotland	Brant	O.	W. Patterson, M.P	do	Lincoln	20 00		
1010	1788	Freland, Daniel	80	St. Ours	Richelieu	Q.		Sergent	St. Ours	20 00		
1011	1888	Fredette, Athanase	84	St. Nicholas	Lévis	Q.	L. H. Fréchette, M.P	Soldat	Lotbinière	20 00		
1012	2038	Frechette, F. X.	83	Brighton	North'land	O.	H. M.Deroche, M.P.P	Conducteur			Rejeté	Non enrôlé.
1013	2749	Fretts, Louis	87	Marine City	Michigan	E.-U	J. D. McDonald	Caporal	Laprairie		Rejeté	A laissé les limites.
1014	2803	Frederick, Nicholas	81	Tuscarora	Brant	O.		Sauvage	Gen. Brock	20 00		
1015	3170	Fraser, Joseph	85	Rigaud	Vaudreuil	Q.		Soldat	Long. Pointe		Rejeté	Service temporaire.
1016	2955	Franche, Hubert	82	Beachville	Oxford	Q.	T. Oliver, M.P	do	Norfolk	20 00		
1017	1142	Fuller, Ira	80	Stromness	Monck	Q.		do	Lincoln	20 00		
1018	2468	Furry, William	83	Wallace	Cumberland	N.-E.		Corporal	Cumberland	20 00		
1019	2795	Fulton, William	91	Papineauv'e	Ottawa	Q.	Rev. Bourrassa				Non payé	Le crédit voté étant épuisé.
1020	3106	Gauthier, J. B	82									
1021	62	Garrand, Jean	87	St. Clet	Soulanges	Q.		Soldat	2e bataillon	20 00		
1022	106	Gauthier, François	84	L'Assomp'n	L'Assompt'n	Q.	H. Hurteau, M. P	Caporal	3e bataillon	20 00		
1023	193	Gauthier, Joseph	81	Ste. Scholastique	Deux-Montagnes	Q.		Soldat	3e bataillon	20 00		
								do	Voltigeurs	20 00		
1024	215	Galarneau, Joseph	79	Ste. Hélène	Bagot	Q.	J. F. Poitras					
1025	239	Gauthier, Amable	82	St. Barthelemie	Berthier	Q.	Hon. A. H. Paquet	Sergent	Terrebonne	20 00		
								Soldat	1er bataillon	20 00		
1026	375	Gagné, Denis	78	St. Fabien	Rimouski	Q.	R. Fiset, M. P	do	3e bataillon	20 00		
1027	391	Gascon, François L	80	Ste. Rose	Laval	Q.	Hon. Bellerose	do	2e bataillon	20 00		
1028	407	Gagnon, Ambroise	83	St. Célestin	Nicolet	Q.		Caporal	4e bataillon	20 00		
1029	408	Gagnon, Louis	84	Ste. Agnès	Charlevoix	Q.		Soldat		20 00		
1030	411	Gariépy, Pierre	80	Montréal	Cité	Q.	Hon. A. H. Paquet					
1031	425	Gauthier, Louis	92	Baie du Febvre	Yamaska	Q.	C. Gill, M.P	do	5e bataillon	20 00		
								do	Col. Peters	20 00		
1032	445	Gaffield, Jonathan	88	Castleton	North'land	O.	J. L. Biggar, M.P	Enseigne	Vaudreuil	20 00		
1033	459	Gamelin, Benjamin	80	Vaudreuil	Vaudreuil	Q.	J. P. Lanthier, M.P	Caporal	1er bataillon			Décédé.
1034	470	Gaucher, Abraham		Port de Maskinongé	Maskinongé	Q.	A. Boyer, M.P	Soldat	1er bataillon	20 00		
1035	521	Gagnon, Firmin	82	Ste. Cécile du Bic	Rimouski	Q.	R. Fiset, M.P	do	8e bataillon	20 00		
1036	604	Gauthier, Jean Bte	80	Sorel	Richelieu	Q.	J. G. Crebassa	do	3e bataillon	20 00		
1037	665	Gagnon, François	84	St. Thomas	Yamaska	Q.		do	St. Denis	20 00		
1038	745	Gaudette, François	80	St. Antoine	Verchères	Q.	C. P. Germain					
1039	758	Gagnon, Pierre	86	St. François, I. O	Montmorency	Q.		Sergent	1er bataillon	20 00		

TABLEAU indiquant les nom, âge et domicile de. miliciens de 1812-15, etc.—*Suite*

No.	No. du cas.	Nom du milicien.	Age en 1875.	Domicile.	Comté.	Province.	Par l'entremise de qui.	Grade du requérant en 1812-15.	Corps ou division dans lequel il a servi.	Cas payés.	Cas non payés.	Observations.
										$ cts.		
1040	761	Gaouette, Louis	84	Wotton	Wolfe	Q.		Sergent	3e bataillon.	20 00		
1041	782	Gagnier, Pierre.	84	St. Philippe.	Laprairie	Q.	J. Mayrand	Soldat	Chasseurs	20 00		
1042	830	Gagnon, François	81	Ile aux Coudres	Charlevoix	Q.	P.A.Tremblay,exM.P	Sergent	3e bataillon.	20 00		
1043	879	Gagnon, Jacques	79	Baie St. Paul	Charlevoix	Q.		Soldat	1er bataillon	20 00		
1044	978	Gamache, Louis R	78	St. Sauveur.	Québec	Q.		do	2e bataillon.	20 00		†
1045	1015	Gagnon, Siméon	88	St. Joachim.	Montmore'y.	Q.	J. Langlois, M.P.	do	Beauport	20 00		
1046	1085	Gagnon, Pierre.	83	St. Justin	Maskinongé.	Q.	A. Boyer, M.P.	Caporal	4e bataillon.	20 00		
1047	1129	Gagnon, François	80	St. Jean, I.O	Montmorency.	Q.		Soldat	6e bataillon.	20 00		
1048	1166	Garand, Joseph.	81	St. Rémi	Napierville	Q.	S. Coupal, M.P	do	Chasseurs	20 00		
1049	773	Gauthier, Bernardin.	79	Ste. Anne	Jac.-Cartier	Q.		do	5e bataillon.	20 00		
1050	1236	Gagné, *dit* Belanvance, Pascal	89	St. Alex'ndre	Kamourska	Q.	J. B. Pouliot, M.P.	do	3e bataillon.	20 00		
1051	2244	Galipeau, Lorand	84	St. Dorothée	Laval	Q.	J. A. Ouimet, M.P.	do	Ile Jesus	20 00		
1052	2304	Gadoury, Joseph	83	Montréal	Cité	Q.		Caporal	3e bataillon.	20 00		
1053	2311	Galarneau, Louis B.	80	Valleyfield	Beauharnois	Q.		Soldat	Voltigeurs	20 00		
1054	2357	Garvey, John.	83	Cayuga	Haldimand	O.	D. Thompson, M.P.	do	Leeds	20 00		
1055	2390	Garneau, Alexis	82	Montreal	Cité	Q.		do	6e bataillon.	20 00		
1056	1286	Gagnon, Felix	83	Eboulem'ts.	Charlevoix	Q.		do	1er bataillon	20 00		
1057	1510	Gagnon, Jean Bte	80	St. Marcel	Richelieu	Q.		do	5e bataillon.	20 00		
1058	1516	Gauthier *dit* St. Germain, Joseph.	82	Lacolle	St. Jean	Q.	F. Bourassa, M.P.	do	4e bataillon.	20 00		
1059	1527	Gauthier Antoine	81	St. Laurent.	Jacq.Cartier	Q.	A. Lecours	do	2e bataillon.	20 00		
1060	1541	Gagné, Louis	82	St. François, I.O.	Montm'r'ncy	Q.	Dr. J. Demers	do		20 00		
1061	1634	Gauthier, Augustin.	77	Portneuf	Portneuf	Q.	A. De St. George				Rejeté	Non enrôlé.
1062	1681	Gastonguay, E. *alias* S. Frenière	85	Vaudreuil	Vaudreuil	Q.	R. Harwood, M.P.	Soldat	Vaudreuil	20 00		
1063	1755	Gagné, *dit* Bellavance, Louis		St Henri	Lévis	Q.		do	2e Québec	20 00		
1064	1797	Gauthier *dit* St. Germain, Antoine	86	St. Michel Archange.	Napierville	Q.		do	Col. Boyer.	20 00		

1064	1797	Gauthier *dit* St. Germain, Antoine..	86	St. Michel Archange.	Napierville ..	Q.	....	do	2e Québec....	20 00	.....		
1065	1884	Gauvreau, Joseph....	82	St. Etienne de Beaum't	Bellechasse..	Q.	....	Sergent.....	2e bataillon.	20 00	.....		
1066	1922	Gaucin *dit* St. Germain, Bazile.	80	St. David.....	Yamaska	Q.	M. Fortin.....	Soldat	Yamaska	20 00	....		
1067	1937	Gaudebout, Ambroise	81	St. Ours	Richelieu	Q.	I. Barthe, M.P.....	do	St. Ours.....	20 00	.....		
1068	1958	Garceau, Louis.....	79	Pte. du Lac.	St. Maurice..	Q.	Rév. Carufel.....	do	Trois-Riv....	20 00	.....		
1069	1973	Gauvin, Louis	82	Ancieme Lorette..	Québec	Q.	....	do	5e bataillon.	20 00	.....		
1070	1975	Gauthier, *dit* Lariche Abraham	79	Baie St. Paul	Charlevoix..	Q.	F. Fortin.....	do	1er bataillon	.....	.....		Décédé.
1071	2003	Garlough, Jacob	85	N. Williams-burgh	Dundas	O.	....	do	Mil Dundas..	20 00	....		
1072	2030	Gaboriault, Joseph....	85	St. Antoine Abbé.....	Huntingdon	Q.	....	Tambour.....	1er bataillon	20 00	....		
1073	2490	Gagné, Louis.....	81	Hebertville ..	Chicoutimi ..	Q.	A. Dumas	Soldat	Charlevoix ..	20 00	.....		
1074	2497	Gagné, Germain.....	....	St. Marie.....	Beauce.....	Q.	G. Gagné, fils..	....	....	.....	.....		Décédé.
1075	2578	Gagné, Mathias.....	78	St. Albert de Warwick..	Wolfe	Q.	....	Soldat	4e bataillon	20 00	.....		
1076	2604	Galipeau, Alexis.....	78	Montréal	Hochelaga...	Q.	Lt.-col. d'Orsennens	do	....	20 00	.....		
1077	2673	Gallinger, George M.	87	Aultsville ...	Stormont.....	O.	.....	do	Col. McLean	20 00	.....		
1078	2690	Gallinger, George....	85	Aultsville ...	Stormont.....	O.	C. Archibald, M.P....	Caporal	Stormont.....	20 00	.....		
1079	2799	Gauthier, Joseph.....	86	Champlain...	New-York....	E.-U.	....	....	Voyageurs ..	.....	Rejeté.....		A laissé les limit.
1080	3090	Gaboriau, Pascal.....	82	Ste. Angèle.	Rouville.....	Q.	....	Soldat	Capt. Privé..	.....	.....		Services non
1081	2804	Gagnon, Pierre.....	80	St. François, I.O..	Montm'r'ncy	Q.	....	Sergent	1er bataillon	20 00	....		certifiés.
1082	3002	Gauthier *alias* Landreville, Jacques...	79	Windsor	Essex	O.	....	Soldat	Deschamb'lt	20 00	.....		
1083	2833	Garant, Jean.....	80	St. Anselme	Dorchester...	Q.	....	do	1er bataillon	20 00	.....		
1084	1429	Gaudreau, Ant. Dery	80	St. Thomas..	Montmagny.	Q.	....	do	3e do	20 00	.....		
1085	2901	Gauthier *dit* St Germain, François	88	St. Charles..	St. Hyacinth	Q	....	do	Verchères	20 00	....		
1086	285	Gervais, Michel.....	97	St. Judes.....	St. Hyacinth	Q.	L. Delorme, M.P.....	Sergent.....	5e bataillon	20 00	.....		
1087	346	Germain, Chrysolog'e	79	St. Basile.....	Portneuf.....	Q.	A. DeSt. Georges, M.P	Soldat	2e bataillon.	20 00	.....		
1088	449	Germain, *dit* Meunier, Jean Baptiste.....	80	Waterville ..	Compton.....	Q.	W. E. Parker J.P.....	do	5e bataillon.	20 00	....		
1089	540	Gendron, Jacques ...	85	Bagotville ..	Saguenay	Q.	P. A. Tremblay, ex M P	do	Cl. Robins'n	20 00	.....		
1090	615	Gervais, Jean Bte.....	79	St. Pie.....	Bagot	Q.	J. A. Mousseau, M.P.	do	3e bataillon.	20 00	....		
1091	871	Gerou, John	79	Picton..	P. Edouard..	O.	... .	do	Essex.	20 00	....		
1092	1081	Gelinas, Pierriche, *dit* L'Allemand, Pierre.	60	St. Barnabé..	St. Maurice..	Q.	C. Lajoie, M.P.....	do	Boucherville	20 00	.....		
1093	1082	Gelinas, *dit* L'Allemand, Joseph.....	78	St. Barnabé..	St. Maurice..	Q.	C. Lajoie, M.P.....	do	4e bataillon.	.....	.....		Décédé.
1094	1250	Gendron, Laurent ...	83	St. François.	Montmagny.	Q.	....	do	1er bataillon	20 00	.....		
1095	1258	Genereux, Ambroise.	87	St. Gabriel de Brandon...	Berthier.....	Q.	Hon. A. H. Pâquet...	do	Berthier	20 00	.....		
1096	3031	Genereux, Joseph.....	86	St. Cuthbert	Berthier.....	Q.	Hon. A. H. Pâquet	Sergent.....	Berthier.....	20 00	.....		
1097	2398	Gervais, Antoine.....	84	Montréal.....	Cité	Q.	C. E. Schiller.....	Soldat	3e bataillon.	20 00	.....		
1098	1277	Gendron, Alexis.....	85	B'tisca. brdg	Champlain...	Q.	H. Montplaisir, M.P..	Caporal.....	8e bataillon.	20 00	.....		
1099	1376	Gervais, Augustin...	85	St. Isidore....	Laprairie.....	Q.	....	Sergent	2e bataillon.	20 00	....		
1100	1503	Gendreau, F. X.....	80	St. Thomas..	Montmagny.	Q.	....	Soldat	4e bataillon.	.....	Rejeté.....		Recevait déjà
1101	1594	Gendron, Jean.....	81	Beauport	Montm'rency	Q.	....	do	6e bataillon.	20 00	.....		une pension.
1102	1640	Germain Jérémie.....	85	Portneuf.....	Portneuf.....	Q.	A. De St. George, M.P	....	....	.....	Rejeté.....		Non enrôlé.
1103	2161	Gérard, Joseph..	85	St. Martin...	Laval	Q.	Lt.-col. L. Belanger	Soldat	Long Pointe	.....	....		Serv. non certif.

TABLEAU indiquant les nom, âge et domicile des miliciens de 1812–15, etc.—*Suite.*

No.	No. du cas.	Nom du milicien.	Age en 1875.	Domicile.	Comté.	Province.	Par l'entremise de qui.	Grade du requérant en 1812-15.	Corps ou division dans lequel il a servi.	Cas payés.	Cas non payés.	Observations.
										$ cts.		
1104	2177	Gendron, Prudent ...	83	Assomption de Mc Vider	Rimouski	Q.	.....	Soldat.....	6e bataillon.	20 00	.....	
1105	2521	Gervais, François.....	85	St. Isidore....	Laprairie	Q.	.....	do	Voltigeurs ...	20 00	.....	
1106	2763	Gervais, Benjamin...	88	Petit Canada.....	Minnesota ...	E.-U.	.....	do ...	4e bataillon.	.....	Rejeté.....	A laissé les limites.
1107	2852	Gervais, Constant...	80	St. Antoine Abbé. ...	Châteaug'ay	Q.	.....	do	Voltigeurs..	20 00	.....	
1108	2892	Gervais, Pierre.....	87	Ste. Angèle.	Rouville	Q.	.....	do	5e bataillon.	20 00	.....	
1109	2024	Gibeau, Joseph.....	94	Montréal	Cité	Q.	Major Latour..	do	Cpt. Marlow	20 00	.....	
1110	2031	Gibeau, François.....	83	St. Antoine Abbé.....	Châteaug'ay	Q.	.....	do	Col. Henry..	20 00	.....	
1111	2523	Gilbert, *dit* Comtois, Jean Baptiste.....	86	St. Ambroise	Joliette	Q.	G. Baby, M P.....	do	3e bataillon	20 00	.....	
1112	2586	Girouard, Louis.....	80	St. Ours.....	Richelieu	Q.	H. Delagrave.....	do	Richelieu	20 00	.....	
1113	2801	Gingras, Augustin...	79	St. Sauveur..	Québec	Q.	.....	do	Col Nicholls	.....	.....	Décédé.
1114	3171	Givens, James.....	78	Tuscarora ...	Brant.....	O.	.....	Sauvage	Gen. Brock..	20 00	.....	
1115	48*	Gilmore, Samuel.....	83	T Oxford....	Kent.....	O.	.....	Soldat	Gen. Brock..	.....	.....	Décédé.
1116	108*	Giasson, Nicolas.....	81	Détroit Est.	Michigan.....	E.-U.	.....	do	4e bataillon.	.....	Rejeté ...	A laissé les limit.
1117	210	Gingras, Augustin...	80	Ste. Geneviève.....	Champlain...	Q.	R. Trudel, N.P.	do	2e bataillon	.....	.....	Décédé.
							G. Cheval, M.P.....	do	3e bataillon	20 00	.....	
1118	222	Girard, François	80	St. Césaire ..	Rouville	Q.	.....	Caporal	6e bataillon	20 00	.....	
1119	429	Giroux, Jean	80	Québec	Québec	Q.	.....	Soldat	1er bataillon	20 00	.....	
1120	547	Gingras, Charles.....	89	Beauport.....	Montm'rency	Q.	.....	do	1er bataillon	20 00	.....	
1121	606	Girard, Louis.....	78	St. Michel...	Yamaska	Q.	.....	do	1er bataillon	20 00	.....	
1122	742	Giroux, F. X	78	Beauport.....	Québec	Q.	Ed. O'Brien.....	do	St. Denis.....	20 00	.....	
1123	748	Girouard, François...	81	St. Antoine..	Verchères....	Q.	C. P. Germain.....	do	Chambly.....	.....	.....	Décédé.
1124	859	Gingras, François.....	82	St. Hyacinth	St. Hyacinth	Q.	.....	do	Lavaltrie	20 00	.....	
1125	961	Giguère, Claude.....	91	Lavaltrie	Berthier	Q.	.....	Caporal	2e bataillon.	20 00	.....	
1126	980	Gingue, Jean.....	84	Beauport	Québec.....	Q.	E. O'Brien	Soldat	St Ours	20 00	.....	
1127	1070	Girouard, Pierre.....	81	St. Judes....	St. Hyacinth	Q.	L. Delorme, M.P.....	do	Chasseurs ...	20 00	.....	
1128	1206	Giroux, Pierre.....	79	Sherrington.	Napierville..	Q.	L.D. Lafontaine, M.D	do	Miliciens	.....	Rejeté.....	A servi dans un corps impérial.
1129	1228	Gintesse, Antoine ...	85	Fraserville ..	Témiscouata	Q.	J. B. Pouliot, M P....	do	3e bataillon.	20 00	.....	
1130	2338	Giroux, Frs. Xavier.	80	Ile Calumet	Pontiac.....	O.	J. L. McDougall, M.P	do	49e de ligne	.....	Rejeté.....	do do
1131	3041	Gibson, Gedeon.....	88	Port Hope...	Durham	O.	.....					

1129	1228	Ghitesse, Antoine ...	83	Ile Perrot ...	Vaudreuil ...	Q.			do	.....	3e bataillon.	20 00	.....	
1130	2338	Giroux, Frs. Xavier.	80	Ile Calumet	Pontiac.....	Q.	J. L. McDougall, M.P		do	.....	49e de ligne..	.....	Rejeté.....	Corps impérial. do do
1131	3041	Gibson, Gedeon.....	88	Port Hope...	Durham	O.	.....		do	.....				

1132	2418	Gilfellew, Wm.....	82	Lyndhurst ...	Leeds.	O.	.....		do	.....	1er T'ships ..	20 00	.....	
1133	1285	Girard, Pierre	85	Eboulements	Charlevoix ..	Q.	.....		do	.....	1er bataillon	20 00	.....	
1134	1349	Gignac, Alexis.....	85	St. Sauveur.	Québec	Q.	J. Nolet, N.P.		do	.....	Miliciens	.....	Rejeté.....	Décédé.
1135	3013	Gilbert, Joshua.....	96	Allen Co.....	Ohio.....	E.U.	O. N. E. Boucher		do	.....	4e T'ships....	.....	Rejeté.....	A laissé les limites.
1136	1552	Giboulean, Alexis....	84	Canrobert ...	Rouville.....	Q.	.....		do	.....	Belœil	20 00	.....	
1137	1558	Gibson, Joseph	86	Brighton.....	Northmbrl'd	O.	J. Biggar, M.P		do	.....	Newcastle....	20 00	.....	
1138	1694	Girouard, Luc	82	St. Eustache	Deux Monta.	Q.	C. H. Champagne....		do	.....	Capt. Fere...	20 00	.....	
1139	1916	Gignac, Jean Amable	84	A nesSillery	Québec	Q.	.....		do	.....	6e bataillon..	20 00	.....	
1140	569	Glackmeyer, Edouard	81	Québec	Québec	Q.	.....		S.-offic dujr.		7e bataillon..	20 00	.....	
1141	2728	Glover, Francis.....	83	Station de Victora...	Victoria	O.	Capt. Corson		Soldat.....		Lincoln	20 00	.....	
1142	387	Gladu, André	84	Ste. Adèle ..	Terrebonne .	Q.	R. Masson, M.P.		do	.....	Vaudreuil....	20 00	.....	
1143	1336	Glover, Charles	81	St. William..	Norfolk	O.	.....		do	.....	Norfolk	20 00	.....	
1144	319	Glaude, Nicolas	80	St Polyc'rpe	Soulanges ...	Q.	J. P. Lantier, M.P....		do	.....	2e bataillon..	20 00	.....	
1145	1360	Glassford, Wm.....	82	London	Middlesex ...	O.	.....		do	.....	Glengarry ...	20 00	.....	
1146	1714	Glassford, Liftle	80	Riv. Raisin..	Glengarry ...	O.	D. McGruer		do	.....	Glengarry ..	20 00	.....	
1147	35*	Goff, Alex.....	79	Morpeth	Kent	O.	D. Mills, M.P.....		do	.....	Middlesex....	20 00	.....	
1148	103	Goulet, Frs. Xavier..	84	T'npRaleigh	Kent	O.	.....		do	.....		20 00	.....	
1149	116	Goddu, Capt. T.....	83	Montréal	Cité	Q.	L. Delorme, M.P.....		Capitaine		2e bataillon..	20 00	.....	
1150	194	Gosselin, François ...	80	N'tre Dme du B'nsecours	Shefford	Q.	.....	.....	Soldat		3e bataillon..	20 00	.....	Décédé.
1151	448	Godin, Jean Bte.....	84	Ecureuil.....	Portneuf	Q.	.....	.....	do	.....	2e bataillon..	.....	.....	
1152	734	Gourgeau, Charles, *dit* St. Maurice.....	79	Ile Perrot ...	Vaudreuil ...	Q.	.....	.....	do	.....	Ile Jésus.....	.....	Rejeté.....	Non enrôlé.
1153	750	Gosselin, François ...	83	St. Antoine .	Verchères....	Q.	C. P. Germain.....		do	.....	Verchères....	20 00	.....	
1154	1643	Goddu, Joseph.....	80	St. Paul de Abbotsf'rd	Rouville.....	Q.	G. Cheval, M.P.....		do	.....	St. Denis	20 00	.....	
1155	1131	Goulet, Jean.....	83	St. Raphael	Bellechasse .	Q.	.....	.....	do	.....	1er bataillon	20 00	.....	
1156	1133	Goring, Hamilton.....	79	Homer.....	Lincoln.....	O.	.....	.....	do	.....	Lincoln.....	.....	.....	Décédé.
1157	1160	Godin, Louis	79	St. Anne de la Pérade..	Champlain ..	Q.	.....	.....	do	.....	3e bataillon..	20 00	.....	
1158	3054	Goulet, Louis.....	91	St. Ignace....	Soulanges ...	Q.	.....	.....	do	.....				Décédé.
1159	2348	Goodman, Peter.....	80	Gloucester...	Russell	O.	.....	.....	do	.....	D. Fraser.....	20 00	.....	
1160	1262	Gonthier, Pierre	84	SteHénédine	Dorchester ..	Q.	F. Rouleau, M.P....		do	.....	1er bataillon	20 00	.....	
1161	1316	Goderre, Joseph.....	85	Montréal.....	City	Q.	.....	.....	Caporal		3e batail, E.M	.....	.....	Services non certifiés.
1162	1596*	Gosselin, Joachim ...	96	Wotton	Wolfe	Q.	.....	.....	Soldat		St. Denis	20 00	.....	
1163	1627	Gosselin, Joseph....	81	St. Hélène de Chester	Arthabaska .	Q.	.....	.....	do	.....	2e bataillon..	20 00	.....	
1164	1568	Goyette, Joseph	87	Notre Dame des Anges	Missisquoi ...	Q.	.....	.....	do	.....	Voltigeurs...	20 00	.....	
1165	1920	Goulette, François...	92	Trenton	Hastings	O.	A. H. Meyers		do	.....	1er Québec ..	20 00	.....	
1166	2013	Gosselin, Nicholas...	80	Québec	Québec	Q.	.....	.....	do	.....	3e bataillon..	20 00	.....	
1167	2028	Godreau, Henri	85	Champlain ..	New-York ...	E.U.	.....	.....	do	.....	St. Hyacinth	.....	Rejeté.....	A laissé les limites.
1168	2058	Godreau, Joseph.....	79	Riv. Brochet	Missisquoi ...	Q.	F. Béchard, M.P.....		do	.....	Voltigeurs...	20 00	.....	
1169	2621	Gosselin, Louis.....	82	Rivière des Prairies ...	Hochelaga....	Q.	.....	.....	do	.....	Ile Jésus.....	.....	.....	Services non certifiés.
1170	418	Grenon, Joseph.....	80	Contrecœur.	Verchères	Q.	.....	.....	do	.....	3e bataillon..	20 00	.....	
1171	36*	Green, Freeman	90	Morpeth	Kent	O.	D. Mills, M.P.....		do	.....	Lincoln	20 00	.....	
1172	1713	Grenier, Hyacinth.....	93	Riv. Raisin..	Glengarry ...	O.	D. McGruer.....		do	.....	Voltigeurs...	20 00	.....	
1173	165	Griffin, David.....	78	Straff'rdville	Elgin.....	O.	C. Macdougall, M.P.		do	.....	Col. Nellis...	20 00	.....	

TABLEAU indiquant les nom, âge et domicile des miliciens de 1812-15, etc.—*Suite.*

No.	No. du cas.	Nom du milicien.	Age en 1875.	Domicile.	Comté.	Province.	Par l'entremise de qui.	Grade du requérant en 1812-15.	Corps ou division dans lequel il a servi.	Cas payés.	Cas non payés.	Observations.
										$ cts.		
1174	343	Griffith, Ezra	84	Westminster Township.	Middlesex	O.	Thos. O'Brien	Soldat	2e Québec	20 00		
1175	404	Grenon, Joseph	80	St. Fidèle	Charlevoix	Q.		do	3e bataillon	20 00		
1176	594	Granger, Claude	83	Napierville	Napierville	Q.	S. Coupal, M.P.	do	Voltigeurs	20 00		
1177	628	*Grass, Henry	92	Georgetown	Halton	O.	G. S. Goodwillie	do	1er bataillon	20 00		
1178	631	Grenier, Hyacinthe	84	Pointe aux Trembles	Portneuf	Q.		Sergent	1er bataillon	20 00		
1179	651	Grenier, Pierre	87	St. Louis de Gonzague	Beauharnois	Q.		Soldat	4e bataillon	20 00		
								Sergent	Cie Cherrette	20 00		
1180	826	Graham, Richard	85	Queensville	York	O.		Soldat	2e bat., E.M.	20 00		
1181	832	Graton, Louis	92	St. Jérôme	Terrebonne	Q.	R. Masson, M.P.	do	1er bataillon	20 00		
1182	918	Gregoire, Etienne	80	St. Elzéar	Beauce	Q.	C. H. Pozer, M.P.	do	1er bataillon	20 00		
1183	936	Grimard, Jean Bte	82	St. Casimir	Portneuf	Q.	H. Montplaisir, M.P.	do	1er bataillon			Décédé.
1184	1004	Groves, Nathan	73	Cornwall	Stormont	O.	A.F. Macdonald, M.P	do	Stormont	20 00		
1185	1007	Groves, James	80	Cornwall	Stormont	O.	A.F. Macdonald, M.P	do	Stormont	20 00		
1186	1130	Gravel, Simon	82	Visitation de Notre Dame	Montm'r'ncy	Q.		do	1er bataillon	20 00		
1187	1157	Grimard, Joseph	84	Ste. Anne de la Pérade	Champlain	Q.		do	1er bataillon	20 00		
1188	1163	Grimard, Modéste	87	St. Stanislas	Champlain	Q.		Caporal	4e bataillon	20 00		
1189	1249	Gravelle, Etienne	80	Pointe aux Trembles	Portneuf	Q.		Soldat		20 00		
1190	1275	Green, William	82	Stoney Creek	Wentworth	O.	T. Rochester, M.P	do	Col. Bradt	20 00		
1191	1326	Grandpré, Joseph	80	Kankakee	Illinois	E.U.		do	Berthier		Rejeté	A laissé les limites.
1192	1391	Grégoire, Louis	83	Gr'deChûtes	New Hampshire	E.U.		Caporal	1er bataillon		Rejeté	A laissé les limites.
1193	1362	Grenier, Pierre	80	St. George de Henryville	Iberville	Q.	F. Béchard, M.P	Soldat	1er bataillon	20 00		
							J. P. Lantier, M.P	do	Cpt. Coutlée	20 00		
1194	1536	Grenier, Frs	94	St. Ignace	Soulanges	Q.		do	1er bataillon	20 00		
1195	1540	Grenier, François	84	Ste. Marie	Beauce	Q.		do	Col. Claus	20 00		
1196	1601	Grote, Simon	82	Longwood	Middlesex	O.	Thos. Gordon, M.P.	do	Glengarry	20 00		
1197	1712	Grant, Richard	82	Riv. Raisin	Glengarry	O.	D. McGruer	do	6e bataillon	20 00		
1198	1742	Griffard, Etienne	87	St. Roch	Quebec	Q.	Col. Jos. Laurin	do	Hastings	20 00		
1199	1876	Grinsclus, Cornelius	88	Belleville	Hastings	O.		do	Glengarry	20 00		
1200	1896	Grant, Donald	82	Cam'rntown	Glengarry	O.	D. McGruer	do				

1197	1712	Grant, Richard.....	82	Quebec	Quebec	Q.	Col. Jos. Laurin	do	6e bataillon	20 00	.....		
1198	1742	Griffard, Etienne.....	87	St. Roch	Quebec	Q.	.....	do	Hastings	20 00	.....		
1199	1876	Grinsolus, Cornelius	88	Belleville.....	Hastings	O.	.....	do	Glengarry	20 00	.....		
1200	1896	Grant, Donald.....	82	Cam'rntown	Glengarry ...	O.	D. McGruer						

1201	2007	Griffin, John.....	88	Lansdowne..	Leeds	O.	.....	Sergent	Capt. R. Sherwood.	20 00	.....		
1202	2166	Grant, Alexander.....	79	Lancaster ...	Glengarry ...	O.	D. McGruer.....	Soldat	Glengarry ...	20 00	.....		
1203	2685	Grant, Angus.....	85	Cashion's Glen	Glengarry ..	O.	.....	do	Glengarry ...	20 00	.....		
1204	2698	Grant, Alexander.....	79	Williamston	Glengarry ..	O.	.....	do	Glengarry	20 00	.....		
1205	2849	Grenier, Alexis	.....	Shawinigan.	St. Maurice..	Q.	.....	do	Col. Héroux	20 00	.....		
1206	2974	Grégoire, Louis Et. .	85	St. Cuthbert	Berthier.....	Q.	.....	Sergent.....	Berthier	.....	.....		Décédé
1207	166	Guerard, Jean.....	78	St. Roch.....	Québec.....	Q.	.....	Soldat	6e bataillon	20 00	.....		
1208	232	Guéri, *dit* Dumont J.	.....	St. Lin.....	L'Ass'mpt'n	Q.	H. Hurteau, M.P.....	do	5e bataillon.	20 00	.....		
1209	240	Guilbault, Hypolite..	82	Berthier	Berthier.....	Q.	Hon. A. H. Pâquet...	do	Gen. Brock..	20 00	.....		
1210	371	Guimond, Antoine...	82	Montréal	Cité.....	Q.	C. A. H. Guimond...	Caporal	Boucherville	20 00	.....		
1211	440	Guyon, Jean Bte.....	79	Verchères....	Verchères ...	Q.	Hon. F. Geoffrion.....	Soldat	Verchères....	20 00	.....		
1212	813*	Guerin, *dit* St. Hilaire, Guillaume.....	81	St. George...	Iberville	Q.	F. Béchard, M.P	do	3e bataillon	20 00	.....		
1213	834	Guenette, Jean.....	78	St. Jérôme...	Terrebonne .	Q.	R. Masson. M.P.....	do	3e do	20 00	.....		
1214	2435	Guilbault, Gabriel...	84	St. André ...	Argenteuil...	Q.	M. S. Macdonald.....	do	Deschamb'lt	20 00	.....		
1215	1289	Guertin, Louis.....	95	St. Dénis	St. Hyacinth	Q.	Major H. A. Mignault	do	St. Denis.....	20 00	.....		
1216	1335	Guimond, Joseph	88	St. Louis de Gonzague.	Beauharnois	Q.	E. M. Bisson, M.P.P..	do	2e bataillon..	20 00	.....		
1217	1469	Guilmont, Joseph.....	80	St. André....	Ottawa.....	Q.	.....	do	2e do	20 00	.....		
1218	1901	Gueguen, Siril	84	Cocagne.....	Kent..	N.B.	.....	do	Col. Bliss...	20 00	.....		
1219	1904	Gueguen, Placide.....	84	Cocagne.....	Kent.....	N.B.	.....	do	Col. Bliss.....	20 00	.....		
1220	1964	Guertin, Michel.....	83	St. Dénis	St. Hyacinth	Q.	Major Mignault	.....	.....	20 00	.....		
1221	2920	Guilmette, Augustin	83	Québec.....	Québec.....	Q.	J. B. Pruneau.....	do	4e bataillon.	20 00	.....		
1222	2204	Guernon, François...	85	St. Barthélémi.....	Berthier	Q.	.....	do	3e bataillon.	20 00	.....		
1223	3032	Guilbault, Antoine...	80	Ste. Elizabth	Joliette.....	Q.	.....	.....	.....	20 00	.....		
1224	1	Haight, Harrison.....	78	Port Perry...	Ontario.....	O.	.....	Soldat	Capt. J. Wilson	20 00	.....		
1225	20	*Harris, Samuel.....	85	Kingsville....	Essex.....	O.	.....	Enseigne.....	Middlesex....	20 00	.....		
1226	30	*Hare, William	79	Selkirk	Haldimand ..	O.	D. Thompson, M.P...	Soldat.....	4e régiment.	20 00	.....		
1227	67	*Hart, Fred.....	80	St. Valentin	St. Jean.....	Q.	.....	Enseigne.....	Chasseurs ...	20 00	.....		
1228	154	Harton, Joseph.....	79	Ste. Louise..	L'Islet.....	Q.	C. A. P. Pelletier, M.P	Soldat.....	3e bataillon.	20 00	.....		
1229	256	Hamel, Pierre	80	St. Thomas..	Yamaska.....	Q.	C. Gill, M. P.....	do	2e bataillon.	20 00	.....		
1230	271	Hay, George.....	81	Lacolle	St. Jean.....	Q.	Rev. A. D. Lockhart	do	3e bataillon.	.....	.....		Décédé.
1231	355	Haines, George.....	..	Selby	Lennox	O.	.....	do	Lennox	20 00	.....		
1232	403	Harris, Mynders.....	80	Port Hope...	Durham	O.	L. Ross, M. P.....	do	Durham.....	20 00	.....		
1233	443	Halde, Jean Bte.....	83	St. Hilaire...	Rouville.....	Q.	G. Cheval, M. P	do	Chambly	20 00	.....		
1234	490	Hartle, Matthew I....	80	Iroquois	Dundas.....	O.	J. N. Tuttle.....	do	Dundas	20 00	.....		
1235	491	Hains, Jacob.....	78	Dickens' Cor	Dundas	O.	J. N. Tuttle.....	do	Dundas	20 00	.....		
1236	517	Hauvergnac, *dit* Oligny, Isaac.....	77	St. Rémi.....	Napierville..	Q.	Hon. J. O. Bureau ...	Tambour.. ..	1er bataillon	20 00	....		
1237	706	Hawley, John.....	82	Napanee.....	Lennox.....	O.	S. Shibley, M.P.....	Soldat	Lennox	20 00	.....		
1238	1023	Hanes, John.....	82	Morrisburgh	Dundas	O.	W. Gibson, M.P.....	do	Dundas	20 00	.....		
1239	1184	Haynes, Adam.....	79	St. Cath'rine	Lincoln	O.	.....	do	Lincoln	.....	.....		
1240	1202	Hawley, Sylas.....	79	Enterprise...	Addington...	O.	C. Warner.....	do	Addington...	20 00	.....		
1241	1368	Hawkins, Robert.....	95	Cannifton ...	Hastings.....	O.	.....	do	Col. Crawford	.....	.....		Décédé.
1242	1386	Harton, Ignace	85	Grande Baie	Chicoutimi ..	Q.	.....	do	1er bataillon	20 00	.....		

TABLEAU indiquant les nom, âge et domicile des miliciens de 1812–15, etc.—*Suite.*

No.	No. du cas.	Nom du milicien.	Age en 1875.	Domicile.	Comté.	Province.	Par l'entremise de qui.	Grade du requérant en 1812-15.	Corps ou division dans lequel il a servi.	Cas payés.	Cas non payés.	Observations.
										cts.		
1243	1387	Harvey, Joseph	82	St. Alexis	Chicoutimi	Q.		Soldat	1er bataillon	20 00		
1244	1660	Hamel, Pierre	77	St. Flavien	Lotbinière	Q.		do	5e bataillon.	20 00		
1245	1727	Hay, John	88	Williamst'n	Glengarry	O.	D. McGruer	Sergent	Glengarry	20 00		
1246	1780	Haviland, Benj.	83	Oakland	Norfolk	O.		Soldat	Norfolk	20 00		
1247	1806	Halladay, Ebenezer	80	Elgin	Leeds	O.		do	Leeds	20 00		
1248	1839	Haines, William	85	Lachute	Argenteuil	Q.		do	Maj. Marklen	20 00		
1249	2044	Hartt, Joseph	82	Vachell	York	O.		do	Infant. N.B.	20 00		
1250	2139	Halladay, Alvin T.	78	Philippsville	Leeds	O.		do	Leeds	20 00		
1251	2514	Harpin, André	80	St. Aimé	Richelieu	Q.		do	St. Ours	20 00		
1252	2677	Haines, John C	98	Aultsville	Stormont	O.		do	Dundas	20 00		
1253	2676	Haron, Peter	82	Newington	Stormont	O.		do	Col. McLean	20 00		
1254	2714	Harper, Samuel	77	Aylmer	Elgin	O.	W. E. Murray	do	Lincoln	20 00		
1255	2720	Hartwell, Joseph K.	79	St. Cath'rins	Lincoln	O.		do	Leeds	20 00		
1256	2777	Harris, Joseph	82	Gore's Ldg	Northland	O.	W. Kerr, M.P.	do	Northland	20 00		
1257	2779	Hagle, Jacob	87	N. Glanford	Wentworth	O.		do	Col. A. Bradt	20 00		
1258	2780	Hawkinson, Thos.	79	Grovesend	Elgin	O.		do	1de bataillon	20 00		
1259	2814	Hayes, John	78	Pine Orch'rd	York	O.		do	Col. Robinson	20 00		
1260	2938	Hagar, James C.	79	St. Cath'rins	Lincoln	O.					Rejeté	Non enrôlé.
1261	2943	Hawn, Henry	86	Winchester	Dundas	O.		Soldat	Col. McLean	20 00		
1262	2899	Hall, Charles Henry		Township Broughton	Beauce	Q.		do	Cavalerie Q.	20 00		
1263	2966	Hamlin, Abraham	86	Oswego	New York	E.-U.		do	2e bataillon.		Rejeté	A laissé les limites.
1264	157	Bernard, Jean	81	St. Ferdin'nd	Mégantic	Q.	E. Richard, M.P.	do	1er bataillon	20 00		
1265	261	Hebert, Michel		Napierville	Napierville	Q.		do	Voltigeurs	20 00		
1266	329	Herriman, Luther	79	Port Hope	Durham	O.	L. Ross, M.P.	Caporal	Col. Glen	20 00		
1267	473	Heroux, Michel	82	St. Justin	Maskinongé	Q.	A. Boyer, M.P.	Soldat	7e bataillon.	20 00		
1268	565	Hebert, Jean Bte.	86	St. Roch	Richelieu	Q.	Rev. P. Larochelle	do	St. Ours	20 00		
1269	683	Heon, *dit* Rebault, Charles	84	St. Grégorie	Nicolet	Q.		do	1er bataillon	20 00		
1270	730	Hendershot, Daniel	85	Simcoe	Norfolk	O.		do	Lincoln	20 00		
1271	810	Height, Joseph	83	Belleville	Hastings	O.		do	Hastings	20 00		
1272	1123	Heron, Andrew	81	Mt. Brydges	Middlesex	O.		do	Col. Claus	20 00		
1273	1180	Henry, George	78	Newbury	Middlesex	O.		do	Lincoln	20 00		

1274	2229	Henry, Thomas	79	Oshawa	Ontario	O.		Sergent	York	20 00		

1270	730	Hendershot, Daniel...	85	Simcoe	Norfolk.....	O.	.....	do	1er bataillon	20 00	.....	
1271	810	Height, Joseph.....	83	Belleville.....	Hastings.....	O.	.....	do	Lincoln.....	20 00	.....	
1272	1123	Heron, Andrew.....	81	Mt. Brydges	Middlesex....	O.	.....	do	Hastings.....	20 00	.....	
1273	1180	Henry, George.....	78	Newbury	Middlesex	O.	.....	do	Col. Claus...	20 00	.....	
									Lincoln.....	20 00	.....	

1274	2229	Henry, Thomas.....	79	Oshawa	Ontario.....	O.	.....	Sergent.....	York	20 00	.....	
1275	2312	Hebert, Jacques	84	Valleyfield....	Beauharnois	Q.	.....	Soldat	Voltigeurs ..	20 00	.....	
1276	1322	Héron, John	78	Danforth	York.....	O.	J. Metcalfe, M.P	do	Cl. Robins'n	20 00	.....	
1277	1547	Hemeneray, Delver...	71	Kemptville..	Grenville.....	O.	.....	do	2 Township..	.....	.....	Services non certifiés.
1278	2017	Hébert, Louis, *alias* Louison, Adrien ...	83	Beauharnois	Beauharnois	Q.	J. U. Robillard, M.P..	Caporal	Chasseurs ...	20 00	.....	
1279	2160	Henderson, Gilbert...	99	Ste. Malachie	Dorchester...	Q.	.....	Soldat	Boucherville	20 00	.....	
1280	2171	Henderson, William..	92	E. Frampton	Dorchester...	Q.	.....	Q.-Maître.....	3e bataillon.	20 00	.....	
1281	2510	Hébert, Jean-Bte ...	85	St. Ge[illegible]oire	Iberville.....	Q.	F. Béchard, M.P.....	Soldat	Chambly.....	20 00	.....	
1282	2623	Hébert, Isaac.....	82	St. Hermène-[illegible]	Stanstead....	O.	.....	do	Voltigeurs ..	.....	Non-payé.	Le crédit voté étant épuisé.
1283	2667	H[illegible]ux, Michel	70	Woonsocket	Rhode Island	E.U.	.....	do	Richelieu	.....	Rejeté.....	A laissé les limites.
1284	2721	H[illegible]bert, Lyman..	82	Markham	York	O.	J. Metcalfe, M.P.....	do	York	20 00	.....	
1285	2802	H[illegible]ton, Samuel ...	83	Port R[illegible]	Welland....	O.	.....	do	C. Volontair	20 00	.....	
1286	3.79	H[illegible]brock, Jacob..	82	St. Eug[illegible]	Huntingdon	Q.	W. Colquhoun.....	do ...	Ct. Montigny	.....	.....	Services non certifiés.
1287	330	H[illegible], Solomon.....	82	Ste. Catherine	Drummond	O.	.....	do	4e bataillon.	20 00	.....	
1288	1021	Heckley, John	89	Aultsville	Dundas	O.	W. Gibson, M.P.....	Sergent.....	Dundas	20 00	.....	
1289	2390	Hixon, Timothy.....	79	Pelton	Missisquoi ...	E.U.	W. Paterson, M.P....	Soldat	Lincoln.....	.....	Rejeté.....	A laissé les limites.
1290	1365	Hicks, Benjamin	82	Warkworth	Northumberland	O.	J. L. Biggar, M.P.....	Caporal.....	Maj. Kerby..	20 00	.....	
1291	1744	Hoffman, Chs.	78	Québec	Québec	Q.	.....	do	6e bataillon.	20 00	.....	
1292	1748	Hicks, Joseph	79	Annapolis ...	Illinois	E.U.	.....	Soldat	Cl. Robins'n	.....	Rejeté.....	A laissé les limites.
1293	2159	Hyman, Truman M...	77	Grafton	Northumberland	O.	J. W. Kerr.....	do	North'land..	20 00	.....	
1294	2703	H[illegible], Joseph	[illegible]	[illegible]	[illegible]	[illegible]	[illegible]	[illegible]	[illegible]	[illegible]	[illegible]	Voir No. 1296.
1295	2880	H[illegible]s, Orrin ...	82	Bedford	Missisquoi ..	Q.	.....	do	4e bataillon..	20 00	.....	
1296	3167	H[illegible], Joseph	78	Bell ville	Hastings	O.	L. Walbridge	do	Cl. Ferguson	.....	.....	Services non certifiés.
1297	2903	L'Heur[illegible], Charles ..	79	Papineauville	Ottawa.....	O.	.....	do	Col. Kell.....	20 00	.....	
1298	168	Howey, Samuel.....	85	Eden	Elgin.....	O.	C. Macdougall, M.P..	do	4e bataillon..	20 00	.....	
1299	281	Hawley, Johnson	82	Morven	Lennox	O.	S. Shibley, M.P.....	Sergent.....	Lennox	20 00	.....	
1300	422	Houde, Joseph	80	B. du Febvre	Yamaska.....	Q.	C. Gill, M.P	Soldat	4e bataillon..	20 00	.....	
1301	710	Hogue, Dominique....	89	Ste. Anne des Plaines	Terrebonne .	Q.	G. M Prevost.....	do	Deschamb'lt	20 00	.....	
1302	759	Hoffman, Jean Bte ...	83	St. Valier ...	Bellechasse..	Q.	.....	Caporal	1er bataillon	20 00	.....	
1303	865	Hoover, Jacob	85	Picton	Prince-Ed....	O.	.....	Soldat.....	Lennox	20 00	.....	
1304	1188	Horning, Aron	78	Otterville....	Oxford	O.	.....	do	Col. Depews	20 00	.....	
1305	1200	Houle, Alexis	82	St. Pierre les Becquets...	Nicolet	Q.	.....	do	1er bataillon	20 00	.....	
1306	2265	Hollinshead	86	Collingw'od	Simcoe	O.	.....	do	York	20 00	.....	
1307	2439	Howser, John	80	Murray T'p..	North'rland.	O.	D. R. Murphy.....	do	Cl. Ferguson	20 00	.....	
1308	1575	Holstapple, John	93	Station St. Armand....	Missisquoi....	Q.	.....	do	4 Township..	20 00	.....	
1309	1600	Howey, Stephen	78	Rondeau	Kent.....	O.	.....	do	2e bataillon..	20 00	.....	
1310	1624	Howard, Matthew M.	81	Lyn.....	Brockville ...	O.	J. D. Buell, M.P.....	do	Leeds	20 00	.....	
1311	1710	House, James	79	Strafford v'le	Elgin	O.	David Griffin	do	Lincoln	20 00	.....	
1312	1761	House, Patrick	85	Clinton T'p.	Lincoln	O.	.....	do	Col. Butler..	20 00	.....	
1313	1770	Houle, John bte	86	Hamilton	Hamilton	O.	.....	Conducteur.	Artillerie.....	20 00	.....	
1314	1793	Houle, Joseph	83	Pte. du Lac..	St. Maurice..	Q.	.....	Soldat.....	Trois-Riv....	20 00	.....	
1315	1843	Hodge, Timothy	88	Charleyville	Grenville.....	O.	.....	do	1er bataillon	20 00	.....	
1316	2034	Hough, Joseph	82	Scarboro	York	O.	J. Metcalf, M.P	do	Cl. Chewett	20 00	.....	

TABLEAU indiquant les nom, âge et domicile des miliciens de 1812–15, etc.—*Suite.*

No.	No. du cas.	Nom du milicien.	Age en 1875.	Domicile.	Comté.	Province.	Par l'entremise de qui.	Grade du requérant en 1812-15.	Corps ou division dans lequel il a servi.	Cas payés.	Cas non payés.	Observations.
										$ cts.		
1317	2108	Hodgkins, Francis	86	Embro	Oxford	O.		Soldat	Lincoln			Décédé.
1318	2109	Hopkins, Caleb	81	Ingersoll	Oxford	O.	W. D. Webster	do	Col. Clark	20 00		
1319	2122	Houle, Charles	87	Brompton Falls	Richmond	Q.	Ed. Brooks, M.P.	do	3e bataillon.	20 00		
1320	2639	Holden, Arthur	80	St. Armand	Missisquoi	Q.		do	4 Township	20 00		
1321	2686	Hoople, Michael	83	Newington	Stormont	O.	C. Archibald, M.P.	do	Stormont			
1322	3018	House, Fréd	79	Aylmer	Elgin	O.		do	Col. Dickson	20 00		
1323	2768	House, Matthew	81	Aylmer	Elgin	O.		do	Middlesex	20 00		
1324	3042	Hotchkiss, Jonathan	77	Owen Sound	Grey	O.	Lt.-Col. T. Gordon	do	Col. Stone			Services non certifiés.
1325	28*	Hudson, Robert B.	90	Bristol	Pontiac	Q.	Geo. Lothian	Enseigne	Inf. légère de la fr'ntière			Décédé.
1326	93	Huard, Benjamin	89	Ste. Julie de Somerset	Mégantic	Q.			Capt. Cantin		Rejeté	Non enrôlé.
1327	174	Hudon, *dit* Beaulieu, Louis Paschal	85	Ste. Anne	St. Maurice	Q.	C. Lajoie, M.P.	Soldat	4e bataillon	20 00		Décédé.
1328	274	Huff, Richard	87	Pringer	Prince-Ed.	O.		do	Lennox			
1329	525	Huffman, Elijah	81	Moscow	Addington	O.	C. Warner	do	Lennox	20 00		
1330	624	Hunt, John B.	79	Bolton T'n'p	Brome	Q.	N. Pettes, M.P.	do	Voltigeurs	20 00		
1331	639	Huyck, Joseph	78	Belleville	Hastings	O.		do	Cl. McDon'ld	20 00		
1332	778	Huffman, George	81	Stevensville	Welland	O.		do	Lincoln	20 00		
1333	788	Hughes, John	82	St. Ours	Richelieu	Q.	I. Barthe, M.P.	do	C. Fencibles.		Rejeté	A servi dans un corps Impérial.
1334	791	Huppé, Louis	79	St. Roch	Québec	Q.		do	6e bataillon	20 00		
1135	1057	Hubert, Antoine	80	Belœil	Verchères	Q.	A. Lusignan	do	Verchères	20 00		
1336	1077	Huart, François	88	St. Romuald	Lévis	Q.	Rév. P. Sax	do	1er bataillon	20 00		
1337	1177	Hubbel, Martin		Wicklow	North'rland	O.		Sergent	Col. Peters	20 00		
1338	1244	Huycke, John Platt	86	Colborne	do	O.		Soldat	Cl. M'Donald	20 00		
1339	2300	Huffman, Henry	79	Kelvin	Brant	O.		do	Gore	20 00		
1340	1261	Huff, Isaac	84	Spring Bro'k	Hastings	O.	M. Bowell, M.P	do	Lennox	20 00		
1341	1430	Huyks, Cornelius	80	Ameliasb'rg	Prince-Ed.	O.	D. R. Murphy	do	Cl. Ferguson	20 00		
1342	1571	Huff, Charles	79	Hastings	Peterboro'	O.	J. L. Biggar, M. P.	do	Lennox	20 00		
1343	1446*	Humphrey, Peter	78	Cowansville	Missisquoi	Q.	N. A. Boucher	do	4 Township	20 00		
1344	1698	Huffnail, Jacob	79	Parma	Lennox	O.		do	Lennox	20 00		
1345	1929	Hurtubise, Nicolas	87	Como	Vaudreuil	Q.	R. Harwood, M.P.	Sergent	Vaudreuil	20 00		
1346	1952*	Hughes, Joseph	88	Milford	Prince-Ed.	O.		Soldat	Lennox	20 00		
1347	2592	Hubert, Paul	87	St. Michel Archange	Napierville	Q.		do	Voltigeurs			S'rv. non c'rtifiés.

1345	1929	Hurtubise, Nicolas...	87	Como	Vaudreuil ...	Q.	R. Harwood, M.P.....	Sergent	Vaudreuil ...	20 00	.....		
1346	1952*	Hughes, Joseph.....	88	Milford.	Prince-Ed...	O.	.....	Soldat.....	Lennox	20 00	.....		
1347	2592	Hubert, Paul	87	St. Michel Archange.	Napierville ..	Q.	.....	do	Voltigeurs...	.....	.....		S'rv.non c'rtifiés.
1348	2595	Huneault, Joseph.....	82	St. Ignace...	Soulanges'...	Q.	J. P. Lanthier, M.P..	do	Vaudreuil ...	20 00	.....		
1349	2693	Hunter, James	78	Brockville...	Leeds	O.	.....	do	Col. Fraser .	20 00	.....		
1350	2917	Hurtubise, Pierre	95	Hull.....	Ottawa.....	Q.	.....	do	2e bataillon	20 00	.....		
1351	2843	Huestes, James H	86	Wallace	Cumberland	N.-E.	.....	do	Cumberland	20 00	.....		
1352	2963	Hubert, Antoine.....	83	St. Jean.....	St. Jean	Q.	.....	do	2e bataillon.	20 00	.....		
1353	3016	Hunter Socrates,.....	104	Port Bruce...	Elgin.....	O.	W. Brown.....	do	Cl.Lethbr'ge	.....	.....		Services non certifiés.
1354	3040	Hubardeau, Joseph...	85	St.Phil'm'ne	Chateaug'ay	Q.	.....	do	Voltigeurs...	20 00	.....		
1355	2798	Hyatt, James	79	Stamford.....	Welland	O.	.....	do	Lincoln.....	20 00	.....		
1356	2436	Hyde, George.....	86	St. André....	Argenteuil...	Q.	Maj. S. Macdonald...	Sergent	Argenteuil...	20 00	.....		
1357	303	Imbault, *dit* Mantha Amable	79	St. Calixte...	Montcalm....	Q.	Rev. M. Mireault.....	Soldat.....	Deschamb'lt	20 00	.....		
1358	388	Imbault, *dit* Mantha Jean Bte.....	78	Ste. Adèle...	Terrebonne..	Q.	R. Masson, M.P.	do	5e bataillon..	20 00	.....		
1359	2748	Inglehart, John.....	83	Palermo.....	Halton	O.	M. McCraney, M.P...	do	Col. Nellis...	20 00	.....		
1360	1136	Isabella, Guillaume..	84	St. Gervais..	Bellechasse..	Q.	.....	do	1er bataillon	20 00	.....		
1361	2905	Ivon, Joseph	78	Sandwich....	Essex.....	O.	.....	do	Col. Baby ...	20 00	.....		
1362	380	Jannotte *dit* Lachapelle, Bazil	79	te. Agathe des Monts.	Terrebonne..	Q.	R. Masson, M.P.....	do	Longue P'te	20 00	.....		
1363	577	Jackson, Peter	80	Cookshire ...	Compton.....	Q.	E. C. Parkin.....	do	Sauvage.....	.....	.....		Services non certifiés.
1364	1254	Jarret *dit* Beauregard, Etienne.....	87	N'th Stukely	Shefford..	Q.	.....	do	Col. Drolet .	20 00	.....		
1365	2321	Jasmin, Noël	88	te.Grégoire	Iberville.....	Q.	F. Béchard, M.P	do	Col. Davis...	20 00	.....		
1366	1426	Jackson, John.....	78	Charlottev'e	Norfolk.	O.	.....	do	1er bataillon	20 00	.....		
1367	2104	Janais *dit* Beauregard, Louis	78	Montréal	Hochelaga ..	Q.	.....	do	4e bataillon:	20 00	.....		
1368	2187	Jackson, Wellet.....	85	Lac Ouest ..	Prince-Ed...	O.	.....	do	Col. Ritchie.	.....	.....		Décédé.
1369	2762	Jackson, Henry	92	Thorndale ...	Middlesex....	O.	.....	Caporal.....	Col. Smith. .	20 00	.....		
1370	2782	Jarvis, Ira.....	80	Lapier	Michigan. ...	E.-U.	A. Keefer.....	.....	Génie	.....	.....	Rejeté.....	A laissé les lim.
1371	242	Jeolette, Michel	89	St B'rth'lémi	Berthier	Q.	Hon. A. Pâquet.....	Soldat.....	Mj. Doucette	.....	.....		Décédé.
1372	632	Jeannotte, Joseph B.	80	St. Marc.....	Verchères ...	Q.	.....	do	St. Dénis.....	20 00	.....		
1373	1495	Jeannot, Antoine.....	80	Pointe aux Trembles..	Hochelaga...	Q.	.....	do	5e bataillon.	20 00	.....		
1374	1533	Jeannot *dit* Lachapelle, Prudent S...	80	Long Pointe	Hochelaga...	Q.	.....	do	Longue P'te	20 00	.....		
1375	2823	Jiboin, Baz'le.....	85	Colchester ..	Vermont.....	E.-U.	Whitt'moreetWhe'l'r	do	4e bataillon.	.....	.....	Rejeté.....	A laissé les limites.
1376	255	Joyal, Michel	83	St. Thomas..	Yamaska.....	Q.	C. Gill, M.P	do	5e do	20 00	.....		
1377	378	Joly, Louis	80	St. Canut	Deux-Mont..	Q.	.....	do	2e do	20 00	.....		
1378	439	Jones, Charles Hugh	79	Bromemere ..	Brome.....	Q.	Hon.L.S.Huntington	do	Townships...	20 00	.....		
1379	468	Jolette, François.....	82	Maskinongé.	Maskinongé.	Q.	A. Boyer, M.P.....	do	8e bataillon.	20 00	.....		
1380	592	Joubert, Joseph	85	Iberville	Iberville.....	Q.	.....	do	Chambly	20 00	.....		
1381	616	Johnson, John	93	St. Pie	Bagot	Q.	J. A. Mousseau,M.P..	Trompette...	104e régim...	.....	.....	Rejeté.....	A servi dans un corps impérial.
1382	872	Johnson, George W..	73	Clarencev'le	Missisquoi ...	Q.	Lt.-col. Wily	Sauvage.....	.....	20 00	.....		
1383	986	Joyal, Antoine	81	St. François du Lac	Yamaska.....	Q.	.....	Soldat	5e bataillon.	20 00	.....		
1384	1219	Joly, Antoine.....	89	Sorel	Richelieu....	Q.	I. Barthe, M.P.....	do	St. Ours.....	20 00	.....		
1385	2230	Jones, Thomas.....	80	Sabrevois ...	Iberville.....	Q.	F. Marchand,M.P.P..	Sergent.....	Dorchester drag.légers	20 00	.....		
1386	2275	Jobin, Jean.....	80	Charlesburg	Québec.....	Q.	.....	Soldat.....	.....	.....	.....		Décédé.
1387	2319	Jobin, Jean Bte	.....	St. Sauveur.	Québec.....	Q.	.....	do	1er bataillon	20 00	.....		

TABLEAU indiquant les nom, âge et domicile des miliciens de 1812–15, etc.—*Suite.*

No.	No. du cas.	Nom du milicien.	Age en 1875.	Domicile.	Comté.	Province.	Par l'entremise de qui.	Grade du requérant en 1812-15.	Corps ou division dans lequel il a servi.	Cas payés.	Cas non payés.	Observations.
										$ cts.		
1388	2329	Jones, Dunham	82	Maitland	Grenville	O.		Soldat et enseigne	1er Grenville	20 00		
1389	2379	Jones, Absalon	79	Abington	Monck	O.		Conducteur.	49e régiment		Rejeté	A servi dans un corps impérial.
1390	2387	Jones, William	78	St. Cath'rine	Lincoln	O.		Soldat	1er Lincoln.	20 00		
1391	1333	Jones, James	93	Scarboro	York.	O.	J. Metcalf, M.P.	Sergent	Régt No. 3	20 00		
1392	1371	Jones, Apollo	86	Cannifton	Hastings	O.		Soldat	Bat Hastings	20 00		
1393	1460	Johnston, G. W.		Clarencev'le	Missisquoi	Q.	G. Johnson				Rejeté	Non enrôlé.
1394	2475	Joly, Ardoin	82	St. Félix de Valois	Joliette	Q.		do	3e bataillon.	20 00		
1395	1581	Johnson, Layton	80	Station de St. Armand	Missisquoi	Q.		do	Col. Hariott.			Décédé.
1396	1776	Jodoin, Hypolite	80	Boucherville	Chambly	Q.	Hon. F. Geoffrion	do	Lennox	20 00		
1397	1790	Jolicœur, Thomas	83	St. Henri	Lévis	Q.		do	2e bataillon.	20 00		
1398	1794	Jolin, Joseph	84	Montréal	Cité	Q.	L. D. R. Catret	Sergent	5e bataillon.	20 00		
1399	1927	Johns, Eldad	92	Orono	Durham	O.		Soldat	Cl. Br'ckur'g	20 00		
1400	1948	Johnson, Henry H	80	Smithfield	N'umberl'nd	O.		do	Caval. P.-E.	20 00		
1401	2054	Johnson, John	87	Delta	Leeds	O.		do	2e bataillon.	20 00		
1402	2736	Johnson, Vincent	79	Bloomingt'n	York	O.		do	Capt. Silby	20 00		
1403	2750	Johnson, Silas	78	Mowen	Lennox	O.		do	Addingt'nBt	20 00		
1404	2788	Johnson, Joseph	80	Picton	P.-Edouard.	O.		do	Cl. M'donald	20 00		
1405	3155	Jones, Stephen	78	Bedford	Frontenac	O.		do	2e régiment.	20 00		
1406	2836	Johnson, John S	85	Tuscarora	Brant	O.		Sauvage		20 00		
1407	3174	Johnson, William	86	Tuscarora	Brant	O.		do		20 00		
1408	715	Jumonville Michel	82	Ste Thérèse	Terrebonne	Q.		Soldat	3e bataillon.	20 00		
1409	964	Jubenville, Pierre	80	St. Pie	Bagot	Q.		do	3e do	20 00		
1410	2293	Juneau, Louis	89	St. D'lace	Maskinongé	Q.	A. Boyer, M.P.	do	2e do	20 00		
1411	799	Jubenville, Pierre	80	Pte. Claire	Jacq. Cartier	Q.	P. C. Valois	do	5e do	20 00		
1412	2461	Kaiser, Jacob	80	Edgley	York	O.		do	York	20 00		
1413	2103	Karr, John	82	Simcoe	Norfolk	O.		do	3e bataillon.	20 00		
1414	2528*	Kaler, John	82	Linden	Wentworth	O.		do	Lincoln	20 00		
1415	3165	Kahdohgeegwen, Pet		Toronto	Cité	O.	W. Plummer	Sauvage				Services non certifiés.
1416	3180	Kaustatsika, Kor	86	St. Régis	Huntingdon.	Q.	N. Colquhoun	Soldat.	S'ge St Régis	20 00		
1417	3188	Kassakete, François	78	Caughn'wga	Laprairie	Q.	J. E. Pinsonneault	Sauvage	Col. de Salaberry	20 00		

1417	3188	Kassakete, François...	78	Caughn'wga	Laprairie	Q.	J. E. Pinsonneault...	Sauvage.....	Col. de Salaberry.....	20 00	.....			
1418	185	Keeler, George.....	79	Spencerville	Grenville.....	O.	W. H. Brouse, M.P...	Soldat.....	Grenville.....	20 00	.....			
1419	308	Kennedy, Samuel.....	78	Garafraxa....	Wellington .	O.	.....	do	Lincoln.....	20 00	.....			
1420	461	Ketcheson, Thomas..	87	Wallbridge ..	Hastings.....	O.	.....	Sergent	Hastings.....	20 00	.....			
1421	463	Ketcheson, Elijah....	80	Belleville.....	Hastings.....	O.	.....	do	1er Hastings	20 00	.....			
1422	498	Keck, Isaac	93	Iroquois	Dundas.....	O.	J. N. Tuttle	Soldat.....	Dundas.....	20 00	.....			
1423	920	Kelly, Isaac.....	85	Thorold.....	Welland.....	O.	.....	do	Lincoln.....	20 00	.....			
1424	1099	Kennedy, Morris.....	80	Widder Sta'n	Lambton	O.	.....	do	Lincoln.....	20 00	.....			
1425	1263	Kerby, Wm.....	85	Napanee	Lennox.....	O.	M. W. Pruyn	do	Lincoln.....	20 00	.....			
1426	1347	Keller, Frederick.....	101	Sterling.....	Hastings.....	O.	M. Bowell, M.P.....	do	Lennox	20 00	.....			
1427	2180	Kelley W. F. H.....	78	Cobourg.....	Northumb'nd	O.	W. Kerr, M.P.....	do	Col. Peters...	20 00	.....			
1428	1850	Kennedy, Henry.....	85	Napanee	Lennox.....	O.	A. H. Roe	do	Lennox.....	20 00	.....			
1429	1866	Kemp, David.....	77	Vienna.....	Elgin	O.	.....	.....	.....	.....	Rejeté.....	Non enrôlé.		
1430	1934	Kester, Philip	82	Stouffville....	York.	O.	M. Jones.....	do	Essex.....	20 00	.....			
1431	2215	Kemp, Abraham.....	79	Delhi	Norfolk	O.	.....	do	Lennox.....	20 00	.....			
1432	2563	Keet, David.....	88	Magog.....	Stanstead....	Q.	.....	do	ClMcCallum	.....	.....	Services non certifiés.		
1433	2702	Kern, Christopher ...	80	Forestville...	Norfolk	O.	.....	do	1er Mt Norf'k	20 00	.....			
1434	2826	Keltner, Simeon.....	79	N'sburg.....	Addington ..	O.	.....	Caporal	2e bataillon..	20 00	.....			
1435	2846	Kellar, Andrew.....	80	Odessa.....	Lennox	O.	.....	Soldat.....	Frontenac ...	20 00	.....			
1436	3005	Kelly, Peter B.....	80	Linden	Wentworth..	O.	.....	do	Capt. S.Natt	20 00	.....			
1437	3100	Kenentoton, Ignace..	88	Lac 2 Mont ...	Deux Mont...	Q.	J. E. Pinsonneault...	Soldat.....	Salaberry.....	.....	Non payé.	Le crédit voté étant épuisé.		
1438	78	Kimmel, Zacharias...	82	Sutton.....	Brome	Q.	.....	Soldat.....	6e bataillon.	.....	.....	Décédé.		
1439	187	King, Stephen.....	86	Spencerville.	Grenville	O.	W. H. Brouse, M.P...	do	Grenville.....	20 00	.....			
1440	351	Kimmerly, Garrett...	88	Napanee	Lennox.....	O.	.....	do	Lennox.....	20 00	.....			
1441	354	Kimmerly, John	86	Napanee	Lennox.....	O.	.....	Lieutenant ..	Lennox.....	20 00	.....			
1442	495	Kintner, Conrad.....	81	Iroquois.....	Dundas.....	O.	J. N. Tuttle.....	Soldat.....	Dundas.....	20 00	.....			
1443	887	Kilmer, Philip.....	84	Forest	Lambton	O.	T. B. Pardee.....	Sold.et sergt	Lincoln.....	20 00	.....			
1444	2380	Kilborn, John	87	Newboro.....	Leeds.....	O.	.....	Sergent	1er Leeds....	20 00	.....			
1445	1407	Kitchen, Wm.	77	Bloomburg...	Norfolk	O.	.....	Soldat.....	1erbtNorfo'k	20 00	.....			
1446	1910	Kinnard, Sela	84	Humberston.	Welland.....	O.	.....	do	Lincoln.....	20 00	.....			
1447	2069	Kinnee, Joel.....	84	Teston.....	York	O.	.....	do	3e York	.....	.....	Décédé.		
1448	2179	Kief, John.....	81	Waterloo	Shefford	Q.	J. N. Noyes.....	do	3e bataillon.	20 00	.....			
1449	2773	King, Wm.....	87	Waterdown.	Wentworth .	O.	.....	do	York.....	20 00	.....			
1450	3193	Kiyoshk, Jacob.....	92	Sarnia.....	Lambton	O.	Robert McKenzie	Soldat.....	Tecumseh....	.....	Non payé.	Le crédit voté étant épuisé.		
1451	3177	King, George.....	84	Longwood...	Middlesex ...	O.	W. Levingston	oldat.....	Chef sauv'ge	.....	.....	Services non certifiés.		
1452	2875	Kitchen, Henry.....	80	Guysboro.....	Norfolk	O.	.....	do	Capt. S. Natt	20 00	.....			
1453	2973*	Kingley, Paul	85	St. Isidore ...	Laprairie	Q.	.....	do	Longue Pte..	20 00	.....			
1454	592	Knight, Charles	80	Inkerman	Dundas.....	O.	W. Gibson, M.P.....	do	Dundas.....	20 00	.....			
1455	856	Knight, Charles	79	Talbotville ..	Elgin	O.	G. E. Casey, M.P.....	do	Lincoln.....	.....	.....	Décédé.		
1456	1313	Knap, Colbert.....	81	Riv. Belle....	Essex.....	O.	.....	do	Lennox.....	20 00	.....			
1457	1169	Konkle, Lt.-Col. A...	85	Clinton Tnps	Lincoln	O.	J. Norris, M.P.....	do	4e bataillon.	20 00	.....			
1458	2	Larue, Jos. Frédéric.	81	Pointe aux Trembles..	Portneuf.....	Q.	A.DeSt.Georges, M.P	do	1er bataillon	20 00	.....			
1459	3*	Labrecque, Joseph..	.....	St. Jean, I.O	Montm'r'ncy	Q.	.....	do	6e bataillon.	20 00	.....			
1460	45	Labelle, Frs	81	Montréal	City	Q.	L. A. Jetté, M.P.....	Caporal	5e bataillon..	20 00	.....			
1461	90	LaBranche, *dit* Laforet, Jean Louis ...	80	Sault au Récollet....	Hochelaga....	Q.	.....	Soldat.....	3e bataillon.	20 00	.....			

TABLEAU indiquant les nom, âge et domicile des miliciens de 1812–15, etc.—*Suite.*

No.	No. du cas.	Nom du milicien.	Age en 1875.	Domicile.	Comté.	Province.	Par l'entremise de qui.	Grade du requérant en 1812-15.	Corps ou division dans lequel il a servi.	Cas payés.	Cas non payés.	Observations.
										$ cts.		
1462	110	Lanoie, Louis	82	St. Gabriel..	Berthier.....	Q.	Hon. A. H. Paquet....	Soldat	Deschamb'lt	20 00	.....	
1463	177	Lawrence, John.....	90	Spencerville	Grenville ...	O.	W. H. Brouse, M.P...	Lieutenant ..	Grenville	20 00	.....	
1464	203	Labonté, Jean Bte ...	77	St. Benoit ...	Deux Mont..	Q.	.....	Soldat	Voltigeurs...	20 00	.....	
1465	212	Lafontaine, Sifroi.....	84	St. Stanislas	Champlain ..	Q.	.....	do	4e bataillon..	20 00	.....	
1466	263	Lamprond, Louis	82	St Sévère...	St. Maurice..	Q.	C. Lajoie, M.P.....	do	4e bataillon.	20 00	.....	
1467	264	Lamprond, Joseph...	80	St. Sévère...	St. Maurice..	Q.	C. Lajoie, M.P.....	do	4e bataillon..	20 00	.....	
1468	268	Lalonde, Jean Bte....	85	St. Zotique..	Soulanges....	Q.	J. P. Lantier, M.P ...	do	Lieut.-col. Bridge..	20 00	.....	
1469	269	Lalonde, Joseph	83	St. Zotique..	Soulanges....	Q.	J. P. Lantier, M.P ...	do	Lieut.-col. Bridge..	20 00	.....	
1470	275	Labelle, Charles.....	86	Montréal	Cité	Q.	.....	Sergent	Chasseurs ...	20 00	.....	
1471	334	Latour, Pierre, *dit* Forget	83	Ste. Eliz'b'th	Joliette	Q.	A. P. Beaupré, M.P...	Caporal	5e bataillon.	20 00	.....	
1472	381	Lafleur, Joachim.....	84	Ste. Adèle...	Terrebonne..	Q.	R. Masson, M.P	Soldat.....	8e bataillon..	20 00	.....	
1473	382	Lauzon, Joseph.....	84	Ste. Adèle...	Terrebonne..	Q.	R. Masson, M.P	do	Vaudreuil ...	.....	.....	Services non certifiés.
1474	450	Laurin, Paul	83	St. Martin...	Laval	Q.	A. Ouimet, M.P.....	do	Deschamb'lt	20 00	.....	
1475	456	Laperrière, Jean Bte.	79	St. Léon	Maskinongé.	Q.	.....	do	8e bataillon.	20 00	.....	
1476	469	Laroche, Louis.....	82	Maskinongé.	Maskinongé.	Q.	A. Boyer, M.P.....	do	8e bataillon.	20 00	.....	
1477	471	Labrèche, Médard, Dugas.....	85	Maskinongé.	Maskinongé.	Q.	A. Boyer, M.P	do	8e bataillon.	20 00	.....	
1478	553	L'Aine *dit* Laliberté, Luc	80	St. Antoine de Tilley..	Lotbinière...	Q.	.....	do	5e bataillon.	20 00	.....	
1479	573	Lapierre, François ...	78	St. Jean Bte.	Hochelaga...	Q.	.....	do	Artillerie.....	20 00	.....	
1480	574	Labelle, Charles.....	83	Montréal	City.....	Q.	.....	do	2e bataillon.	20 00	.....	
1481	605	Larivière, *dit* Chapdelaine, M.....	79	St. David.....	Yamaska	Q.	.....	do	3e bataillon.	20 00	.....	
1482	626	Labbé, Etienne	82	St. Casimir..	Portneuf.....	Q.	A. De St. Georges, M.P	Caporal.....	1er bataillon	20 00	.....	
1483	648	Lalonde, Charles.....	78	St. Louis de Gonzague.	Beauharnois	Q.	E. H. Bisson, M.P.P..	Soldat	Lieut.-côl. Marcoux ..	20 00	.....	
1484	667	Lalonde, Jean Bte ...	86	Cèdres	Soulanges...	Q.	J. P. Lantier, M. P...	do	Vaudreuil ...	20 00	.....	
1485	684	Lanière, Pierre.....	79	Sorel.....	Richelieu.....	Q.	.....	do	Lieut.-col. Strickland	20 00	.....	

				Gonzague	Beauharnois	Q.	E. H. Bisson, M.P.P.	Soldat	Lieut.-cól. Marcoux	20 00			
1484	667	Lalonde, Jean Bte	86	Cèdres	Soulanges	Q.	J. P. Lantier, M. P.	do	Vaudreuil	20 00			
1485	684	Lanière, Pierre	79	Sorel	Richelieu	Q.		do	Lieut.-col. Strickland	20 00			

1486	688	Lamoureux, Joseph	83	Sorel	Richelieu	Q.		do	St. Ours			Décédé.	
1487	713	Labelle, Toussaint	82	Ste. Thérèse	Terrebonne	Q.		do	4e bataillon.	20 00			
1488	720	Labranche, Louis	84	Montréal	Cité	Q.		do	Voyageurs	20 00			
1489	741	Labbé, Jacques	84	St. Laurent	Montm'rncy	Q.		do	1er bataillon	20 00			
1490	793	Lavoie, Joseph	88	Québec	Québec	Q.		Cap brev	3e bataillon.	20 00			
1491	858	Langellier, Jean Bte	80	St. Hyacinth	St. Hyacinth	Q.		Lieutenant	1er bataillon	20 00			
1492	861	Laughton, John Beaton	85	Sandwich	Essex	O.		Sergent	Stormont	20 00			
1493	869	Lazier, Abraham	83	Picton	Prince-Ed	O.		Soldat	P.-Edouard			Non payé.	Le crédit voté étant épuisé.
1494	877	Lavoie Oliver	80	BaieSt. Paul	Charlevoix	Q.		do	1er bataillon	20 00			
1495	878	Lavoie, Thomas	86	Baie St. Paul	Charlevoix	Q.		do	1er bataillon	20 00			
1496	904	Lambert, Louis	81	St. Guill'me d'Upton	Yamaska	Q.		do	8e bataillon.	20 00			
1497	914	Laudon, James	79	Inkerman	Dundas	O.		do	Dundas	20 00			
1498	928	Lafontaine, Jacques	87	Ste. Claire	Dorchester	Q.	F. Rouleau, M.P.	do	1er bataillon	20 00			
1499	929	Lapointe, Charles		Ste. Claire	Dorchester	Q.	F. Rouleau, M.P.	do	1er bataillon	20 00			
1500	953	Lamontagne, F	83	Bécancour	Nicolet	Q.		do	5e bataillon.	20 00			
1501	960	Lauzon, Joseph	81	Papineauv'l.	Ottawa	Q.		do	R. du Chêne	20 00			
1502	970	Laporte, Charles	82	Lavaltrie	Berthier	Q.		do	Lavaltrie	20 00			
1503	981	Larose, *dit* Chagnon, Jean Bte	82	St. Hugues	Bagot	Q.	E. Lafontaine	do	Verchères	20 00			
1504	983	Lacombe, Joseph	79	Lavaltrie	Berthier	Q.		do	Col. Séguin	20 00			
1505	1041	Lagorce, Jean	78	St. Césaire	Rouville	Q.	G. Cheval, M.P.	do	Yamaska	20 00			
1506	1051	Lawdon, Wm	80	N. Augusta	Grenville	O.	Dr. Brouse, M.P.	do	Dundas	20 00			
1507	1071	Lavallé, Augustin	78	Ste. Victoire	Richelieu	Q.	I. Barthe, M.P.	do	Richelieu	20 00			
1508	1084	Lattimer, William	82	Napanee	Lennox	O.		do	Lennox	20 00			
1509	1095	Laroche, Charles	83	Ste. Croix	Lotbinière	Q.		do	1er bataillon	20 00			
1510	1156	Laflèche, Olivier	82	Ste. Anne la Pérade	Champlain	Q.		do	Trois-Riv.	20 00			
1511	1158	Laquerre, Hilaire	60	Ste. Anne la Pérade	Champlain	Q.		do		20 00			
1512	1172	Lacaille, J. Bte	82	St. Rémi	Napierville	Q.		do	1er bataillon	20 00			
1513	1207	Lafleur, Pierre	81	St. Léon	Maskinongé	Q.	A. Boyer, M.P.	do	4e bataillon	20 00			
1514	1227	Laforest, François	80	Notre Dame du Portage	Témiscouata	Q.	J. B. Pouliot, M.P.	do	3e bataillon.	20 00			
1515	1246	Langlois, Pierre	90	St. David	Yamaska	Q.		do	St. Ours	20 00			
1516	2246	Laguille, Jean Bte	81	Dover Eat	Kent	O.		do				Décédé.	
1517	2254	Laviolette, Pierre	79	Cannington	Ontario	O.	Jerry Donovan	do	3e bataillon.	20 00			
1518	1405*	Landon, John	81	Fitzroy H'br	Carleton	O.		Sergent	Grenville	20 00			
1519	2266	Lafleur, Pierre	85	Swanton C.	Vermont	E.-U.	E. R. Demers	Soldat	5e bataillon.			Rejeté.	A laissé les limites.
1520	2305	Lafrance, Pierre	80	Charlesb'rg	Québec	Q.		do	Chambly	20 00			
1521	2336	Lalonde, *dit* Latruelle Hyacinthe	84	Rochesterv'l	Carleton	O.		Chaloupier				Rejeté.	Non enrôlé.
1522	2359	Lavigne, *dit* Brodeur Joseph		St. Denis	St. Hyacinth	Q.	Maj. H. A. Mignault	Soldat	St. Denis				Décédé.
1523	2374	Lamay, Anthony	87	Silverhill	Norfolk	O.		do	Lennox				Services non certifiés.
1524	2383	Laur, Peter	85	Bayham	Elgin	O.	C. Macdougall, M.P.	do	Lincoln				Décédé.
1525	2384	Laur John	79	Bayham	Elgin	O.	do	do	Lincoln	20 00			

TABLEAU indiquant les nom, Age et domicile des miliciens de 1812–15, etc.—*Suite.*

No.	No. du cas.	Nom du milicien.	Age en 1875.	Domicile.	Comté.	Province.	Par l'entremise de qui.	Grade du requérant en 1812-15.	Corps ou division dans lequel il a servi.	Cas payés.	Cas non payés.	Observations.
										$ cts.		
1526	1589*	Langlois, *dit* Lachapelle, Francois	79	St. Thomas	Joliette	Q.	F. B. Godin	Soldat	4e bataillon.	20 00		
1527	2411	Lavigne, Jean Bte	86	Joliette	Joliette	Q.	G. Baby, M.P.	do	3e bataillon.	20 00		
1528	2422	Lavalle, Paul	87	Berthier	Berthier	Q.	O. Cuthbert, M.P.	do	Berthier	20 00		
1529	2428	Lamoureaux, Jacq's	85	Lachenaie	L'Assompt'n	Q.		do	2e bataillon.	20 00		
1530	2437	Larocque, Pierre	85	St. André	Argenteuil	Q.	Maj. S. McDonald	do	Deux-Mont	20 00		
1531	1282	Langevin, André	80	St. Marc	Verchères	Q.		do	St. Dénis			Décédé.
1532	1299	Lawrence, Durilla	83	W. Shefford	Shefford	Q.	Hon. L.S.Huntington	Sergent	2e bataillon.	20 00		
1533	1320	Lane, Joseph	81	Gainsboro	Lincoln	O.		Soldat	4e bataillon.	20 00		
1534	1324	Langlois, Joseph	77	Trois-Riv	St. Maurice	Q.		do	4e bataillon.	20 00		
1535	1344	Lange, *dit* Ossang, Theodore	78	Notre Dame des Anges	Missisquoi	Q.		do	8e bataillon.	20 00		
1536	1351	Lamarre, François	78	L'Islet	L'Islet	Q.		do	2e bataillon.	20 00		
1537	1381	Lafrance, Chas.	79	Ste. Luce	Rimouski	Q.	R. Fiset, M.P.	do	1er bataillon	20 00		
1538	1385	Laforge, *dit* Pradet, François	83	Grande Baie	Chicoutimi	Q.		Caporal	3e bataillon.	20 00		
1539	1448	Lanctot, Alexis	82	St. Edouard	Napierville	Q.		Soldat	Chasseurs	20 00		
1540	2451	Lacey, George	78	Smithville	Lincoln	O.		do	2e bataillon.	20 00		
1541	2485	Labonté, *dit* Beaudryon, François X.	78	St. Jean Bte.	Rouville	Q.		do	Chambly	20 00		
1542	2486	Lafontaine, Stanislas	88	St. Stanislas	Champlain	Q.		do	Trois-Riv	20 00		
1543	1500	Lacomber, Louis	82	St. Thomas	Montmagny	Q.		do	1er bataillon	20 00		
1544	1542	Laverdière, Jean Bte	80	St. Jean	Montm'r'ncy	Q.		do	5e bataillon.	20 00		
1545	1549	Laporte, Joseph	85	Canrobert	Rouville	Q.		do	Devil's Own	20 00		
1546	1551	Lacasse, Pierre	87	Canrobert	Rouville	Q.		do	Voltigeurs			Décédé.
1547	1560	Lawson, John Mat	79	Brighton	Northumberland	O.	L. J. Biggar, M.P.	do	Newcastle	20 00		
1548	1566	Laurin, François	78	Waterloo	Ottawa	Q.	P. St. Jean, M.P.	do	Deschamb'lt	20 00		
1549	1579	Laroway, Jonas	86	Dunh'm Fl'ts	Missisquoi	Q.		Caporal	4e To'nships			Décédé.
1550	1583	Lafrenaie, Athanase	82	St. Jude	St. Hyacinth	Q.		Soldat	4e bataillon.	20 00		
1551	1621	Lacombe, Joachim	78	St. Barnabé	St. Maurice	Q.	C. Lajoie, M.P.	do	Boucherville	20 00		
1552	1682	Larocque, Hyacinthe	82	Vaudreuil	Vaudreuil	Q.	R. Harwood, M.P.	do	Vaudreuil	20 00		

1550	1583	Lafrenaie, Athanase.	82	St. Jude.....	St. Hyacinth	Q.	.....	Soldat.....	4e bataillon.	20 00	.....		
1551	1621	Lacombe, Joachim...	78	St. Barnabé .	St. Maurice..	Q.	C. Lajoie, M.P.....	do	Boucherville	20 00	.....		
1552	1682	Larocque, Hyacinthe	82	Vaudreuil ...	Vaudreuil ...	Q.	R. Harwood, M.P.....	do	Vaudreuil ...	20 00	.....		

1553	1686	Lajoie, *dit* Couturier, Joseph	86	Côte St.L'us	Vaudreuil ...	Q.	R. Harwood, M.P.....	do	Vaudreuil....	20 00	.....		
1554	1693	Latour, Jérôme.....	85	St. Eustache	Deux Mont..	Q.	.....	Caporal.....	Voltigeurs...	20 00	.....		
1555	1696	Landrian, Jean Marie	81	Ripon	Ottawa.....	Q.	.....	Soldat	Vaudreuil....	20 00	.....		
1556	1778	Lareau, Noël.....	95	Fall River...	Massach'tts .	E.U.	.....	do	2e bataillon.	.....	Rejeté.....		A laissé les limites.
1557	1786	Lacourse, Glode... ...	79	Bayfield	Huron.....	O.	.....	do	3e bataillon.	20 00	.....		
1558	1808	Larau, Pierre.....	80	Lacolle.....	St. Jean	Q.	J. U. Tremblay.....	S.-offic.du jr.	2e bataillon.	20 00	.....		
1559	1810	Lane, Isaac.....	79	Leamington.	Essex.....	O.	.....	Soldat	Niagara	20 00	.....		
1560	1820	Langlois, *dit* Lachapelle, Jean Bte.....	86	St. Jacques...	Montcalm ...	Q.	.....	do	3e bataillon.	20 00	.....		
1561	1822	Lanoue, Antoine.....	79	St. Liguori...	Montcalm....	Q.	.....	do	5e bataillon.	20 00	.....		
1562	1845	Laird. George.....	79	Florence	Bothwell	O.	.....	do	Col. Baby ...	20 00	.....		
1563	1848	Lambert, John.....	86	Fenwick	Monck.....	O.	.....	do	Drag. Prov..	20 00	.....		
1564	1864	Larochelle, Michel...	83	Notre Dame des Anges	Missisquoi. ..	Q.	M. Demers, N.P.....	do	4e bataillon.	20 00	.....		
1565	1868	Landon. Stephen.....	78	Mt. Vernon..	Brant	O.	Hardy et Wilkes	do	Oxford	20 00	.....		
1566	1883	Langlois, Benjamin..	91	St. Anicet...	Huntingdon.	Q.	.....	do	Voltigeurs...	20 00	.....		
1567	1907	Langevin, Jacques...	81	St. Henry.....	Jacq. Cartier	Q.	L. D. R. Cotret.....	do	5e bataillon.	20 00	.....		
1568	1928	Lacombe, *dit* Leblanc, Jean Baptiste.....	84	Como.....	Vaudreuil ...	Q.	.....	do	Vaudreuil....	20 00	.....		
1569	2000	Lafontaine, Pierre...	84	Sherbrooke..	Sherbrooke..	Q.	E. J. Brooks, M.P.....	do	4e bataillon	.....	.....		Décédé.
1570	2002	Lacerte, Pierre.....	82	Trois-Riv.....	Trois-Riv.....	Q.	.....	Caporal	Trois-Riv....	20 00	.....		
1571	2026	Laberge, Charles	80	L'Ange Gardien.....	Montm'r'ncy	Q.	.....	Soldat	6e bataillon.	20 00	.....		
1572	2041	Lafleur, Jacques	90	Montréal	Hochelaga...	Q.	.....	do	2e bataillon.	20 00	.....		
1573	2065	Lacoste, Pierre	82	St. Jean.....	St. Jean	Q.	F. Marchand, M.P.....	do	Belœil.....	20 00	.....		
1574	2076	Laplaine, Vincent ...	82	St. Timothé..	Beauharnois	Q.	U. F. Robillard, M.P.	do	Lachine.....	.....	Rejeté		Service temporaire.
1575	2090	Larocque, Louis	82	Iberville.....	Iberville	Q.	.....	do	Chambly	20 00	.....		
1576	2138	Lamane, Joseph	84	St. Louis de Gonzague.	Beauharnois	Q.	E. H. Bisson, M.P.P..	do	Voltigeurs ..	20 00	.....		
1577	2142	Larocque, *dit* Rochbrune, Thomas.....	88	Athol	Glengarry ...	O.	.....	do	2e bataillon.	20 00	.....		
1578	2153	Lamothe, Joseph.....	.....	Cap de la Madeleine	Champlain ..	Q.	H. Montplaisir, M.P..	do	8e bataillon.	20 00	.....		
1579	2159	Lacroix, Simon	80	Plattsburgh.	New-York ...	E.U.	.....	do	Chasseurs ...	.....	Rejeté.....		A laissé les limites.
1580	2191*	La Rocque, Francis..	78	Hawkesbury Est.....	Prescott.....	O.	.....	do	Col. Robertson	20 00	.....		
1581	2511	Laperche, Isaac.....	82	St. Grégoire	Iberville.....	Q.	F. Béchard, M.P.....	Sergent.....	Boucherville	20 00	.....		
1582	2538	Lalonde, *dit* Albert, Dominique.....	80	St. Zotique ..	Soulanges ...	Q.	J. P. Lantier, M.P...	Soldat	Deschamb'lt	20 00	.....		
1583	2548	Labelle, Joseph.....	81	Côt. du Lac.	Deux - Montains	Q.	E. A. M. Globensky, ex M.P.	do	Deschamb'lt	20 00	.....		
1584	2206	Lawrence, Geo. B.....	86	Gordon	Essex..	O.	.....	Sergent.....	Lincoln	20 00	.....		
1585	2554	Labelle, Jean Marie..	90	St. Augustin	Deux-Mont..	Q.	.....	Soldat	Col. Globensky	20 00	.....		
1586	2560	Lacroix, Antoine.....	80	Ste. Monique	Deux-Mont..	Q.	.....	do	Ile Jésus	.....	.....		Décédé.
1587	2581	Lagassé, Alexandre...	91	Sorel	Richelieu	Q.	J. G. Crebassa.....	Sergent	1er bataillon	20 00	.....		
1588	2588	Laboute, Louis	90	L'Avenir . ..	Drummond ..	Q.	.....	Soldat	Col. Voyer ..	20 00	.....		

TABLEAU indiquant les nom, âge et domicile des miliciens de 1812–15, etc.—*Suite.*

No.	No. du cas.	Nom du milicien.	Age en 1875.	Domicile.	Comté.	Province.	Par l'entremise de qui.	Grade du requérant en 1812-15.	Corps ou division dans lequel il a servi.	Cas payés.	Cas non payés.	Observations.
										$ cts.		
1589	2606	Lavallée, Pierre	81	Sorel	Richelieu	Q.		Soldat	3e bataillon.	20 00		
1590	2607	*Lalonde, Luc	84	Ste. Anne du Bout de l'Ile	Jacq. Cartier	Q.	Rév. G. Chevrefils	Sergent	1er bataillon	20 00		
1591	2644	Lalonde, Joseph	83	Rigaud	Vaudreuil	Q.		Soldat	Deschamb'lt	20 00		
1592	2708	Lambert, John	84	Ameliasb'gh	Prince-Ed'd	O.		do	Prince-Ed	20 00		
1593	2712	Labonté, Frs	81	Blackbrook	New-York	E.U.		do	2e bataillon.		Rejeté.	A laissé les limites.
1594	2738	Labute, Pierre	79	Chatham	Kent	O.		do	Col. F. Baby	20 00		
1595	2764	Lambert, Abraham	83	Lit. Canada	Minnesota	E.U.		do	1er bataillon		Rejeté	A laissé les limites.
1596	2808	Lampman, Mathias	85	Therold	Welland	O.	W. E. Thompson	do	Lincoln	20 00		
1597	2818	Lawrence, Bazile	86	St. Vital	Provencher	M.	Hon. J. Royal	do	Voltigeurs			Services non certifiés.
1598	3140	Lapointe, J. B.	77	Dalhousie	Restigouche	N.B.	Rév. F. F. Barry	Tambour	1er bataillon	20 00		
1599	2841	Lavoie, François	83	Montréal	Cité	Q.		Soldat	5e bataillon.	20 00		
1600	3145	Lavallée, Pierre	79	Ste. Victoire	Richelieu	Q.	Rév. J. B. Durocher.	do	St. Ours	20 00		
1601	2847	Langlois, Antoine	85	Holyoke	Mass'chus'ts	E.U.			St. Denis		Rejeté	A laissé les lim.
1602	2856	Laviolette, Jean Bte.	87	St. Benoit	Deux-Mont.	Q.	Rév. M. Tassé	Soldat	R. du Chêne			Services non certifiés.
1603	2827	Laquerre, Pierre	81	Dorchester Crossing	Westmor'l'd	N.B.		do	Lincoln	20 00		
1604	2870	Langlois, Urbain	81	T'ship Hinks		O.		do	3e bataillon.	20 00		
1605	3043	Lanthier, Louis	89	Montréal	Cité	Q.		Sergent	5e bataillon.	20 00		
1606	2893	Lacoste, *dit* Languedoc, François	86	Joliette	Joliette	Q.		Soldat	2e bat., 2 M.	20 00		
1607	3000	Lafrance, Joseph	82	Chatham	Kent	O.		do	Ct. C. Carti'r	20 00		
1608	2984	Landrie, Frs	91	Centreville	Minnesota	E.U.		do	5e bataillon.		Rejeté	A laissé les limites.
1609	2905	Lanctot, Antoine	86	Hull	Ottawa	Q.	J. A. Mousseau, M.P.	Lieutenant	Beauharnois	20 00		
1610	2976	Landry, J. B.	81	Vieilles Forges	St. Maurice	Q.		Soldat	Ct Duches'y	20 00		
1611	2915	Labonté, François	91	Trudell	Essex	O.		do	1er bataillon	20 00		
1612	2953	Labossiere, J.B.		St. Ours	Richelieu	Q.		do	St. Ours	20 00		
1613	3107	Laframboise, Hubert	83	Rigaud	Vaudreuil	Q.	Rév. P. Belanger	do	Longue Pte.		Non payé	Le crédit voté étant épuisé.
1614	2936	Latrimouille, Jean Marie, *alias* John White	80	Montréal	Cité	Q.		do	Voltigeurs	20 00		
1615	89	Leclerc, Joseph		Cap Santé	Portneuf	Q.	A. DeSt. George, MP	do	2e bataillon.	20 00		

		Marie, *alias* John White	80	Montréal	Cité	Q.		do		Voltigeurs	20 00			étant épuisé.
1615	89	Leclerc, Joseph		Cap Santé	Portneuf	Q.	A. DeSt. George, MP	do		2e bataillon.	20 00			
1616	96	Lepage, Jean	85	Ste. Julie de Somerset	Mégantic	Q.		do		Montréal	20 00			
1617	138	Leclerc, *dit* Francoeur, Jean Bte	92	St. Pacôme	Kamouraska	Q.	C.A.P. Pelletier, MP	do		3e bat., E M	20 00			
1618	140	Levêque, Jean	81	St. Pacôme	Kamouraska	Q.	C.A.P. Pelletier, MP	Caporal		2e bataillon.				Décédé.
1619	146*	Levêque, Pascal	86	Riv. Ouelle	Kamouraska	Q.	C.A.P. Pelletier, MP	Soldat		3e bataillon.	20 00			
1620	205	Lepage, Honoré	80	St. Germain de R	Rimouski	Q.		do		1er bataillon	20 00			
1621	217	Lemieux, François	80	St. Simon	Rimouski	Q.	Rév. F. M. Fournier	do		Chasseurs	20 00			
1622	225	Lemay, *dit* de Lorme Hyacinthe	82	St. François de Sales	Laval	Q.	Hon. J. H. Bellerose	do		2e bataillon.	20 00			
1623	226	Letherroot, Tewsan	84	Browseville	Grenville	O.	W. H. Brouse, M. P.	do		Col Pearson	20 00			
1624	260	Leblanc, Etienne	80	St. Grégoire	Nicolet	Q.		do		4e bataillon.	20 00			
1625	302	Leclerc, François	83	St. Calixte	Montcalm	Q.	Rév. Mr. Mireault	do		Chicoutimi	20 00			
1626	304	Leprohon, Joseph	85	L'Avenir	Drummond	Q.	J. Fraser	do		5e bataillon.	20 00			
1627	305	Lepine, André	88	L'Avenir	Drummond	Q.	J. Fraser	do		4e bataillon.	20 00			
1628	311	Lefebvre, Charles Nicolas	80	Ste. Geneviève	Champlain	Q.	Lt.-col. Massicotte	do		4e bataillon.	20 00			
1629	327	Leclerc, Joseph	81	Ste. Marie	Beauce	Q.		do		1er bataillon	20 00			
1630	338	Leeman, James A	86	Kingston	Frontenac	O.		do		Lennox	20 00			
1631	366	Lemonde, Joseph	79	St. Jean Bte	Rouville	Q.	G. Cheval, M.P.	do		Chambly	20 00			
1632	413	Lescot, J. B.	80	Verchères	Verchères	Q.		do		Verchères	20 00			
1633	465	Leclaire, *dit* Clairiche, Alexis	80	Ste. Ursule	Maskinongé	Q.	A. Boyer, M.P.	do		13e bataillon	20 00			
1634	472*	Lebrun, Louis	79	Maskinongé	Maskinongé	Q.	A. Boyer, M.P.	do		5e bataillon.	20 00			
1635	550	Legault, *dit* Deslauriers, Joseph	77	Montréal	Cité	Q.	Lt. col. d'Orsormens.	do		3e bataillon.	20 00			
1636	634	Legros, *dit* St. Pierre, Michel	86	St. Marc	Verchères	Q.		do		3e bataillon.	20 00			
1637	641	Leblanc, Jean Bte	79	L'présent'n	St. Hyacinth	Q.		do		St. Denis	20 00			
1638	756	Lefrançois, Pierre	82	Chateau Richer	Montm'r'ncy	Q.		Sergent		1er bataillon	20 00			
1639	814	Leclair, Peter	83	Port Nelson	Halton	O.	H. Cotter, J.P.	Soldat		44e régiment	20 00			
1640	847	Legault, *dit* Deslauriers, Jean Marie	82	Lachine	Jacq. Cartier	Q.	R. Laflamme, M.P.	do		Longue P'te				Décédé.
1641	849	Lefebvre, François	92	Lachine	Jacq. Cartier	Q.	R. Laflamme, M.P.	do						Décédé.
1642	889	Lefort, Joseph	83	Rouse's P't	New-York	E.U.		do		3e bataillon.		Rejeté		A laissé les limit.
1643	890	Lefort, Jean Bte	81	St. Victoire	Richelieu	Q.		do		3e bataillon.	20 00			
1644	895	Leclerc, Alexis	86	Trois Pist'ls	Témiscouata	Q.		Sergent		4e bataillon.	20 00			
1645	952	Leblanc, Jacques	78	Bécancour	Nicolet	Q.		Soldat		1er bataillon	20 00			
1646	969	Lebœuf, Louis	80	St. Hugues	Bagot	Q.		do		J. Denis	20 00			
1647	979	Lesage, Jean Bte	80	Lavaltrie	Berthier	Q.		Caporal		Lavaltrie	20 00			
1648	1069	Ledoux, François	84	N. Brookfield	Massach'tts	E.U.	L. Delorme, M.P.	Soldat		3e bataillon.		Rejeté		A laissé les limites.
1649	1092	Lecord, Wm. Edwin	78	Homer	Lincoln	O.		do		Lincoln	20 00			
1650	1103	Lemaire, Michel	82	St. Césaire	Rouville	Q.		do		Ct. Goyette.	20 00			
1651	1106	Levesque, François	80	St. Jean Bte	Rouville	Q.		do		Verchères	20 00			
1652	1121	Lebis, Louis	79	Pte. St. Chas	Jacq. Cartier	Q.	G. L. Rolland	do		Chambly	20 00			
1653	1139	Leclerc, Joseph	82	St. Charles	Bellechasse	Q.		do		1er bataillon	20 00			

TABLEAU indiquant les nom, âge et domicile des miliciens de 1812–15 etc.—*Suite.*

No.	No. du cas.	Nom du milicien.	Age en 1875.	Domicile	Comté.	Province.	Par l'entremise de qui.	Grade du requérant en 1812-15	Corps ou division dans lequel il a servi.	Cas payés.	Cas non payés.	Observations.
										$ cts.		
1654	1143	Levac, Martin.....	85	Ste. Justine de Newton	Vaudreuil....	Q.	R. Harwood, M.P	Soldat.....	Vaudreuil....	.....	.....	Décédé.
1655	1164	Létourneau, Pierre...	81	St. Rémi.....	Napierville..	Q.	S. Coupal, M.P.....	do	Voltigeurs....	20 00	.....	
1656	1238	Leduc *alias* Duc, Firmin	80	St. Paul de la Croix...	Témiscouata	Q.	J. B. Pouliot, M.P.....	do	5e bataillon.	20 00	.....	
1657	2332	Levesque, Jean R.....	85	Rouse's Pte..	New-York...	E.U.	J. U. Tremblay	do	2e bataillon.	.....	Rejeté.....	A laissé les limites.
1658	2333	Lepine, *dit* Sauvage, J. Bte.....	84	St. François Xavier.....	Marquette....	M.	L. Schmidt	Caporal.....	3e bataillon.	20 00	.....	
1659	2335	Lepire, Thomas.....	80	St. Ambroise	Québec	Q.	.....	Soldat.....	1er bataillon	20 00	.....	
1660	2347	Lefebvre, *dit* Basile, Jean Bte.....	82	Ste. Martine	Châteaug'ay	Q.	.....	do	Voltigeurs ..	20 00	.....	
1661	2416	Lebeau, Jacques	90	St. Laurent..	Jacq. Cartier	Q.	A. Lecours, N.P.....	do	Deschamb'lt	20 00	.....	
1662	2426	Letourneau, Alexis..	90	St. Félix de Valois.....	Joliette	Q.	.....	do	2e bataillon.	20 00	.....	
1663	2427	Leroux, *dit* Rousson, Pierre.....	84	St. André Avellin.	Ottawa.....	Q.	.....	do	2e bataillon.	20 00	.....	
1664	1305	Legault, *dit* Deslauriers, J. Bte.....	88	Ste Justine de Newton	Vaudreuil ...	Q.	J. P. Lantier, M.P ...	do	2e bataillon.	20 00	.....	
1665	1306	Levac, François.....	87	St. Ignace...	Soulanges....	Q.	J. P. Lantier, M.P ...	do	Vaudreuil	20 00	.....	
1666	1374	Lemonde, Michel.....	84	St. Jean Bte	Rouville.....	Q.	....	Caporal	Chambly.....	20 00	.....	
1667	1384	Lessard, George.....	92	St. Sauveur..	Québec	Q.	J. B. Hamel, N.P.....	Soldat.....	2e bataillon.	20 00	.....	
1668	1413	Lewis, Jas. Samuel..	81	T'nsend Cen	Norfolk.....	U.	.....	do	4e bataillon.	20 00	.....	
1669	2466	Lemay, Isaïe.....	80	Lotbinière...	Lotbinière...	Q.	.....	Chaloupier..	.....	.....	Rejeté.....	Non enrôlé.
1670	2479	Lewis, Ira.....	84	Addison	Brockville...	O.	Lt.-col. Jackson	Soldat.....	Leeds	20 00	.....	
1671	2488	Leonard, Thomas.....	81	Havelock.....	Kings	O.	.....	Lieutenant ..	104e régim't.	.....	Rejeté.....	Régulier.
1672	196*	Leith, Alexander.....	84	Sorel	Richelieu....	Q.	Geo. Ross, M.P.....	Sergent.....	St. Ours.....	20 00	.....	
1673	669	Lescadre, Etienne....	88	St. Léon.....	Maskinongé.	Q.	.....	Soldat.....	5e bataillon.	.....	.....	Décédé.
1674	1357	LeBlanc, Jean.....	86	St. Sévère ...	St. Maurice..	Q.	C. Lajoie, M.P.....	do	8e bataillon.	20 00	.....	
1675	1465	Legault, *dit* Des Lanniers, Joseph	.....	Ste. Scholastique	Deux-Mont ..	Q.	.....	do	2e bataillon.	20 00	.....	
1676	139*	Levesque, Eloi	85	St. Pacôme..	Kamouraska	Q.	....	do	2e bataillon.	20 00	.....	

1673	669	Lescadre, Etienne	88	St. Léon	Maskinongé	Q.		do		8e bataillon	20 00		
1674	1357	LeBlanc, Jean	86	St. Sévère	St. Maurice	Q.	C. Lajoie, M.P	do		8e bataillon	20 00		
1675	1465	Legault, *dit* Des Lanniers, Joseph		Ste. Scholastique	Deux-Mont	Q.		do		2e bataillon	20 00		
1676	139*	Levesque, Eloi	85	St. Pacôme	Kamouraska	Q.		do		2e bataillon	20 00		
1677	1602	Léveillé, *dit* Truchon, Joseph	81	St. Sauveur	Deux-Mont	Q.		do		Deschamb'lt	20 00		
1678	1612	Lévesque, Joseph	89	Ste. Eliz'b'th	Joliette	Q.		Capitaine		Berthier	20 00		
1679	1641	Legault, *dit* Deslauriers, Pierre	85	Ste. Martine	Chateaug'ay	Q.		Soldat		Longue P'te	20 00		
1680	1650	Lemon, Charles	77	Maitland	Augusta	O.		do		Leeds		Rejeté	Recevait déjà une pension.
1681	1658	Lester, Henry	88	Harley	Brant	O.	Hardy et Wilkes	S'gt. fourrier		Oxford	20 00		
1682	1678	Lepage, Michel	87	Ottawa	Carleton	O.	P. St. Jean, M.P	Soldat		Glengarry			Services non certifiés.
1683	1699	Learn, Benjamin	86	Mulgrave	Welland	O.		Sergt. Major		Lincoln			Décédé.
1684	1745	Leclerc, *dit* Françœur, Joseph	77	St. Roch	Québec	Q.		Soldat		2e bataillon			Décédé
1685	1818	Leamy, *dit* Delorme, François	83	St. Jacques	Montcalm	Q.		do		Col. Meilleur	20 00		
1686	1858	Lebœuf, Paul	82	Beauharnois	Beauharnois	Q.	W. Robillard, M.P	do		Voltigeurs	20 00		
1687	725	Lecours, Charles	80	St. Hyacinth	St. Hyacinth	Q.	Bourgeois, Mercier	do		Chambly	20 00		
1688	1885	Lefebvre, *dit* Rigoche, Geoffroie	78	St. Rémi	Napierville	Q.	C. Bédard	do		Voltigeurs	20 00		
1689	1889	Leclaire, Michael	103	Martintown	Glengarry	O.	D. McGrier	do		Glengarry	20 00		
1690	1930	Lecomte, Gabriel	83	Petite Riv're	Vaudreuil	Q.	R. Harwood, M.P	do		Vaudreuil	20 00		
1691	1939	Lebœuf, Julien	83	St. Ours	Richelieu	Q.	G. J. Barthe, M.P	do		St. Ours	20 00		
1692	1987	Lecours, Joseph	80	St. Henri	Lévis	Q.		do		1er bataillon	20 00		
1693	2021	Légaré, Pierre	80	St. Jacques l'Achigan	Montcalm	Q.	H. Hurteau, M.P	do		Rv. du Chêne	20 00		
1694	2072	Leduc, Charles	103	St. Timothé	Beauharnois	Q.	J. U. Robillard, M.P	do		Beauharnois	20 00		
1695	2080	Legault, F[illegible]s	85	St. Timothé	Beauharnois	Q.	J. U. Robillard; M.P	do		Lachine	20 00		
1696	2121	LeBuies, Augustin	80	Ste. Aimé du Bout de l'Isle	Jacq. Cartier	Q.	R. Laflamme, M.P	do		Cap. Mackay	20 00		
1697	2144	Lemai, François	83	Montréal	Cité	Q.		do		Longue Pt	20 00		
1698	2045	Leger *dit* Parisien, Charles	82	Vaudreuil	Vaudreuil	Q.	R. Harwood, M.P	do		Vaudreuil	20 00		
1699	2172	LeBlond, Joseph	82	St. Elzéar	Beauce	Q.		do		3e bataillon	20 00		
1700	2173	L'Ecuyer, Pierre	87	St. George, Henryville	Iberville	Q.	F. Bécbard, M.P	do		Lacadie	20 00		
1701	2363	Levasseur, Augustin											Voir No. 1707.
1702	2183	Leavens, Eliphalt	84	Bloomfield	P. Edouard	O		Soldat		Prince Ed'd	20 00		
1703	3082	LeBlanc, Franç	84	Stanfold	Arthabaska	Q.	W. Laurier M.P	do		1er bataillon			Services non certifiés.
1704	2189	Leavens, Daniel	86	Bloomfield	P. Edouard	O.		do		Prince Ed'd	20 00		
1705	3117	Lefebvre, Joseph	81	Rigaud	Vaudreuil	Q.	Rev. P. Belanger	do		Pt. Claire		Non payé.	Le crédit voté étant épuisé.
1706	2500	Lewis, Levi	77	London	Middlesex	O.		do		Townships	20 00		
1707	2368	Levasseur, Augustin	81	St. Anne des Monts	Gaspé	Q.		do		6e bataillon	20 00		
1708	2507	Letourneau, Benoit J.		St. Joseph	Lévis	Q.		do		1er bataillon	20 00		
1709	2526	Letang, *dit* Burnet François	98	St. Timothé	Beauharnois	Q.	J. U. Rebillard, M.P.	do		Lotbinière			Décédé.
1710	2531	Le Beau, *dit* Maim, Pierre	82	St. Roch de l'Achigan	Montcalm	Q.		do		Deschamb'lt	20 00		
1711	2532	Lessard, Louis	82	St. Athanase	Iberville	Q.		do		Chasseurs	20 00		
1712	2991	Létonneau, Joseph	90	St. Constant	Laprairie	Q.		do		Can Lanctot	20 00		

TABLEAU indiquant les nom, âge et domicile des miliciens de 1812-15, etc.—*Suite*

No.	No. du cas.	Nom du milicien.	Age en 1875.	Domicile.	Comté.	Province.	Par l'entremise de qui.	Grade du requérant en 1812-15.	Corps ou division dans lequel il a servi.	Cas payés.	Cas non payés.	Observations.
										$ cts.		
1713	2534	Lecuyer, Joseph	82	Vaudreuil	Vaudreuil	Q.		Soldat	Vaudreuil	20 00		
1714	3003	Lee, John	92	Pas d'adr'sse								Décédé.
1715	2537	Letendre, Jean Bte	83	Stanfold	Arthabaska	Q.		Caporal	Chasseurs	20 00		
1716	3025	Learn, John	79	St. Thomas	Deux-Mont	Q.		Soldat	Lincoln	20 00		
1717	2561	Leonard, Paul	96	St. Augustin	Elgin	Q.		do	Rv.du Chêne	20 00		
1718	3139	Lepage, Louis	90	St. Stanislas Kostka	Beauharnois	Q.		do	Glengarry	20 00		
1719	2589	Le Blanc, Bazile	82	St. Robert	Richelieu	Q.		do	Richelieu	20 00		
1720	3153	Leclair, Ant	79	St. Esprit	Mont calm	Q.	H. Hurteau, M.P	do	3e bataillon.	20 00		
1721	2636	Lefebvre, Jacques	84	St. Remi	Napierville	Q.		do	4e bataillon.	20 00	—	
1722	3047	Le Blanc, Marc	87	St. Césaire	Rouville	Q.	Hon. W. Chaffers	do	3e bataillon	20 00		
1723	2689	Leduc, Etienne	83	Ottawa	Carleton	O.		do	Voltigeurs	20 00		A laissé les limites.
1724	2766	Leclair, François	80	Mendota	Minneseta	E.U.	A. et H. Sibley	Caporal	5e bataillon.		Rejeté	
1725	2958	Ledoux, Noël	83	Richmond	Richmond	Q.		Trompette	1er bataillon	20 00		
1726	2941	Léger, Fidèle	84	Tedish, West	Westmorel'd	N.B.		Soldat	Ct Chapman	20 00		
1727	2868	Leclaire, Antoine	83	St. Ignace	Soulanges	Q.		do	2e bataillon.	20 00		
1728	2937	Leprohon, L. C. Phil	80	Joliette	Joliette	Q.		Enseigne	5e bataillon.	20 00		
1729	2877	Ledoux, *dit* Tinette, André	88	Worcester	Mass	E.U.		Soldat	Voltigeurs		Rejeté	A laissé les limites.
1730	3064	Lemeux, Michel	80	Napierville	Napierville	Q.	L. G. Morisson	do	1er bat. E.M	20 00		A servi dans un corps impérial
1731	2926	Leary, Peter		Packenham	Lanark	O.		do	103e Regt		Rejeté	
1732	600	L'Enseigne, A'gustin	82	St. Louis	Lotbinière	Q.		do	1er bataillon	20 00		
1733	18	L'Homme, Joseph	82	Notre Dame des Anges	Missisquoi	Q.		do	Chambly	20 00		
1734	148	L'Italien, François	84	Ste. Anne de laPoc'ti're	Kamouraska	Q.	C.A.P. Pelletier, M.P	do	3e bataillon.	20 00		
1735	510	Limoges, Charles	85	St. Janvier	Terrebonne	Q.	D. Des Roches	do	2e bataillon.	20 00		
1736	567	L'Italien, Joseph	85	St. Epiphane	Témiscouata	Q.		do	2e Québec	20 00		
1737	570	Link, John	89	Ernest'n Sta	Lennox	O.		do	Glengarry	20 00		
1738	922	Limoges, Vital	83	Terrebonne	Terrebonne	Q.	R. Masson, M.P.	do	1er bataillon			Décédé.
1739	1281	Limoges, Louis	85	St. Maurice	Champlain	Q.	W. Genest, J.P	do	1er bataillon	20 00		
1740	1617	Livernoche, Jos	81	Riv. du Loup	Maskinongé	Q.		do	Cap Perrault	20 00		
1741	1902	Lirette, Hubert	82	Cocagne	Kent	N.B.		do	Col. Bliss	20 00		
1742	2980	Lindsay, Thomas	80	Brid'water	Hastings	O.		do	Glengarry	20 00		

1737	570	Link, John	89	Ernest'n Sta	Lennox	O.		do	Glengarry	20 00				
1738	922	Limoges, Vital	83	Terrebonne	Terrebonne	Q.	R. Masson, M.P.	do	1er bataillon			Décédé.		
1739	1281	Limoges, Louis	85	St. Maurice	Champlain	Q.	W. Genest, J.P.	do	1er bataillon	20 00				
1740	1617	Livernoche, Jos	81	Riv. du Loup	Maskinongé	Q.		do	Cap Perrault	20 00				
1741	1902	Lirette, Hubert	82	Cocagne	Kent	N.B.		do	Col. Bliss	20 00				
1742	2980	Lindsay, Thomas	80	Brid'water	Hastings	O.		do	Glengarry	20 00				

1743	2493	Livernois, *dit* Benoit, Antoine	83	Lowell	Mass	E.U.		do	Cap. Jeaneau		Rejeté		A laissé les limites.	
1744	1062	Lloyd, John G	91	Tsp de Leeds	Leeds	O.	J. W. Parmenter	do	Leeds	20 00				
1745	202	Loughlen, Jacob	83	Colebrook	Addington	O.		Sergent	Aj Fitzger ld	20 00				
1746	345	Loucks, John W	79	Williamsburg	Dundas	O.		do	Dundas	20 00				
1747	367	Longtin, Pierre	77	Ste. Marie de Monnoir	Rouville	Q.	G. Cheval, M.P.	Soldat	5e bataillon	20 00				
1748	389	Longpré, Jérôme	80	Ste. Adèle	Terrebonne	Q.	R. Masson, M.P.	do	2e bataillon	20 00				
1749	476	Loranger, Jean Bte. R.	79	Riv. du Loup	Maskinongé	Q.	A. Boyer, M.P.	do	8e bataillon	20 00				
1750	494	Lock, John	78	Brinston's Corners	Dundas	O.	J. N. Tuttle	do	Dundas	20 00				
1751	501	Lock, James	82	Dickson's Corners	Dundas	O.	J. N. Tuttle	do	Dundas	20 00				
1752	588	Loucks, Jacob	87	Smirlville	Dundas	O.	W. Gibson, M.P.	do	2e bataillon	20 00				
1753	644	Loyer, Louis	81	St. Vincent de Paul	Laval	Q.		do	5e bataillon	20 00				
1754	803	Loisel, *alias* Vinet, Jean	88	Ste. Philomène	Châteaug'ay	Q.		do	Voltigeurs	20 00				
1755	927	Longchamp, Antoine	93	St. Isidore	Dorchester	Q.	F. Rouleau, M.P.	do	2e bataillon	20 00				
1756	1030	Loucks, William	88	Williamsburgh Nord	Dundas	O.	W. Gibson, M.P.	Sergent	Dundas	20 00				
1757	2375	Longtin, Jean Bte	80	St. Philippe	Laprairie	Q.	R. Lafontaine, M.P.	Soldat	Chasseurs	20 00				
1758	1459	Loiselle, *lit* Linot, Michel	84	Burlington	Vermont	E.U.		do	4e bataillon		Rejeté		A laissé les limites.	
1759	1530	Longpré, Allard Laurent	84	Longue Pte	Hochelaga	Q.		do	3e bataillon				Décédé.	
1760	1631	Longpré, Laurent	80	St. Jérôme	Terrebonne	Q.	P. Longpré	do	Voltigeurs				A procuré un substitut.	
1761	1750	Lozeau, Jean Bte	83	Varennes	Verchères	Q.		do	Verchères	20 00				
1762	1801	Logan, James	86	Prt. Maitl'nd	Haldimand	O.		do	Lincoln		Rejeté		Décédé.	
1763	1972	Lovewell, William W.	84	Coaticooke	Stanstead	Q.	J. W. Merry	Sergent	2e bataillon				Décédé.	
1764	2015	Loree, James		Garafraxa	Wellington	O.	Rev. W. Millican	do	York	20 00				
1765	2050	Lothrap, Major Galen	84	Westbury	Compton	Q.		do	2e bataillon	20 00				
1766	2547	Lorais, Jean Bte	84	St. Jos. du Lac	Deux-Mont	Q.	A.M. Globensky, M.P.	Caporal	1er bataillon	20 00				
1767	2619	Loret, Joseph	85	Ange Gard'n	Rouville	Q.		Soldat	2e bataillon	20 00				
1768	2807	Lower, Henry	83	Maple Vall'y	Simcoe	O.		do	3e bataillon	20 00				
1769	2456	Lowney, John	80	Cornwall	Stormont	O.	A. F. McDonald, M.P.	do	Glengarry	20 00				
1770	2032	Lowrey, Ephraim	80	Brantford	Brant	O.	W. Paterson, M.P.	do	York	20 00				
1771	958	Lusier, Jérôme	85	St. Aimé	Richelieu	Q.	I. Barthe, M.P.	do	5e bataillon	20 00				
1772	1216	Lusier, Michel	81	Verchères	Verchères	Q.		do	Verchères	20 00				
1773	1337	Luke, Jacob V	81	Philipsburg	Missisquoi	Q.		S.-offic. dujr.	4e bataillon	20 00				
1774	2195	Lucas, Dennis	94	Odessa	Lennox	O.		Private	Lennox	20 00				
1775	2998	Lussier, Basile	86	Dover-Sud	Kent	O.		do	Chasseurs	20 00				
1776	705	Lypps, Henry	92	Colchester	Essex	O.	W. McGregor, M.P.	do	Col. Baby	20 00				
1777	1807	Lynch, Toussaint	78	St. Hubert	Chambly	Q.		Caporal	Chambly				Décédé.	
1778	51	Maillé, Pierre	83	Buckingham	Ottawa	Q.		Soldat	2e bataillon	20 00				
1779	52*	Martin, Henry	83	St. Sebast'n	Iberville	Q.	Wm. Donohue, M.P.	do	Inf. lég. de fr.	20 00				
1780	131	Martin, Joseph	81	Ste. Geneviève	Jacq. Cartier	Q.		Sergent	5e bataillon	20 00				

TABLEAU indiquant les nom, âge et domicile des miliciens de 1812–15, etc.—*Suite.*

No.	No. de cas.	Nom du milicien.	Age en 1875.	Domicile	Comté.	Province.	Par l'entremise de qui.	Grade du requérant en 1812-15.	Corps ou division dans lequel il a servi.	Cas payés.	Cas non payés.	Observations.
										$ cts.		
1781	209	Martin, Michel	79	St. Roch	Québec	Q.		Soldat	6e bataillon.	20 00		
1782	236	Malo, Joachin	87	L'Assompt'n	L'Assompt'n	Q.	H. Hurteau, M.P.	do	3e bataillon.	20 00		
1783	250	Martin, Benjamin	77	Kankakee	Illinois	E.U.		do	4e bataillon.		Rejeté	A laissé les limites.
1784	281	Mahen, Charles	82	St. Joseph	Beauce	Q.	C. H. Pozer, M.P.	Caporal	1er bataillon	20 00		
1785	289	Mailloux, François	85	St. Judes	St. Hyacinth	Q.	L. DeLorme, M.P.	Soldat	2e bataillon.	20 00		
1786	312	Massicotte, Augustin	82	St. Prosper	Champlain	Q.	Lt.-col. Massicotte	do	4e bataillon.	20 00		
1787	313	Massicotte, Abraham	82	Ste. Geneviève	Champlain	Q.	Lt.-col. Massicotte	do	4e bataillon.	20 00		
1788	424	Manceau, Charles	81	Baie du Febvre	Yamaska	Q.	C. Gill, M.P.	do	5e bataillon.	20 00		
1789	431	Mathieu, François		St. François	Beauce	Q.	C. H. Pozer, M.P.	Canonnier	1er bataillon	20 00		
1790	444	Marcoux, Michel	85	St. Jean Bte	Rouville	Q.	G. Cheval, M.P.	Sergent	2e bataillon.	20 00		
1791	531	Mathon, Maurice	88	St. Pie	Bagot	Q.		Soldat	Col. Gauthi'r	20 00		
1792	572	Marrois, François	79	Montréal	Hochelaga	Q.	L. A. Jetté, M.P.	do	Terrebonne			Services non certifiés.
1793	613	Massé, François	79	St. Pie	Bagot	Q.	J. A. Mousseau, M.P	do	3e et 5e bat.	20 00		
1794	662	Mailloux, Antoine	84	Stony Point	Essex	O.		do	Col. Proctor	20 00		
1795	704	Marantelle, Antoine	84	Colchester	Essex	O.	W. McGregor, M.P.	do	Col. Baby	20 00		
1796	896	Mathurin, Jean Bte	83	St. Thomas	Montmagny	Q.		Sergent	4e bataillon.	20 00		
1797	909	Martin, Jonathan	79	Picton	Prince-Ed	O.		Soldat	Prince-Ed	20 00		
1798	189*	Manseau, Charles	87	St Félix de Valois	Joliette	Q.		do	3e bataillon.	20 00		
1799	1080	Maheu, Alexis	83	Pte. du Lac	St. Maurice	Q.	C. Lajoie, M.P.	Sergt. instr.	4e bataillon.	20 00		
1800	1110	Marcoux, Pierre	81	St. Charles	Bellechasse	Q.		Soldat	1er bataillon	20 00		
1801	1162	Massicotte, Jean Bte	82	St. Stanislas	Champlain	Q.		do	Trois-Riv.	20 00		
1802	1181	Mabee, Pinkney	86	Guysboro	Norfolk	O.		do	Norfolk	20 00		
1803	1182	Matthews, John	84	Lynedock	Norfolk	O.		do	Norfolk	20 00		
1804	1190	Markle, Abraham	78	Drumbo	Oxford	O.		do	Lincoln			Services non certifiés.
1805	1233	Marchand, François	90	St. Arsène	Témiscouata	Q.	J. B. Pouliot, M.P.	do	3e bataillon.	20 00		
1806	2340	Matte, Jean	80	St. Alban	Portneuf	Q.	A. DeSt. George, M.P	Chaloupier			Rejeté	Non enrôlé.
1807	2371	Macklem, James	86	Lexington	Michigan	E.U.		Sergent	Ct. P. Rob'on		Rejeté	A laissé les limites.
1808	2421	Massicotte, Jean Bte	84	Trois-Riv.	St. Maurice	Q.	E. Gerin	Soldat	Trois-Riv.	20 00		
1809	1274	Marchand, Joseph	82	Pont de Batiscan	Champlain	Q.	H. Montplaisir, M.P.	do	1er bataillon	20 00		

1806	2340	Matte, Jean	80	St. Alban	Portneuf	Q.	A. DeSt. George, M.P	Chaloupier				Rejeté	Non enrôlé.
1807	2371	Macklem, James	86	Lexington	Michigan	E.U.		Sergent	Ct. P. Rob'on			Rejeté	A laissé les limites.
1808	2421	Massicotte, Jean Bte	84	Trois-Riv	St. Maurice	Q.	E. Gerin	Soldat	Trois-Riv.	20	00		
1809	1274	Marchand, Joseph	82	Pont de Batiscan	Champlain	Q.	H. Montplaisir, M.P.	do	1er bataillon	20	00		
1810	1310	Malette, Pascal	89	Détroit	Michigan	E.U.	Peltier et Bélanger	Sergent	4e bataillon			Rejeté	A laissé les limit
1811	1311	Mainville, Louis	84	Détroit	Michigan	E.U.	Peltier et Bélanger	Soldat	4e bataillon			Rejeté	A laissé les limites.
1812	1328	Mahew, Barthelemi	80	St. Stanislas Kostka	Beauharnois	Q.		do	Chasseurs	20	00		
1813	1377	Mainville, *dit* Breton, Pierre	82	St. Jean Bte.	Rouville	Q.	Bourgeois et Mercier.	do	Chambly	20	00		
1814	1528	Malette, Jean Bte	80	St. Laurent	Jacq. Cartier	Q.	A. Lecours, M.P.	do	Voltigeurs	20	00		
1815	1539	Mainville, *dit* Deschênes, Jean Bte	83	Sorel	Richelieu	Q.		do	4e bataillon	20	00		
1816	1633	Marcotte, Henri	89	Portneuf	Portneuf	Q.	A. DeSt. George, M.P	Chaloupier				Rejeté	Non enrôlé.
1817	1642	Mahew, Antoine	83	Ste. Martine	Châteaug'ay	Q.		Soldat	Voltigeurs	20	00		
1818	1683	Mallet, Joseph	80	Rigaud	Vaudreuil	Q.	R. Harwood, M.P.	do	Vaudreuil	20	00		
1819	1737	Marois, Pierre	81	Montréal	Cité	Q.		do	Trois-Riv.	20	00		
1820	1768	Marceau, Germain	82	Bécancourt	Nicolet	Q.	J. A. Blondin	do	1er bataillon	20	00		
1821	1819	Marion, Joseph	81	St. Jacques	Montcalm	Q.		Sergent	3e bataillon	20	00		
1822	1823	Maheux, Michel	83	St. Jacques	Montcalm	Q.		Soldat	3e bataillon	20	00		
1823	1837	Mathews or Mathers, Aniet	83	Oakville	Halton	O.	D. McCraney, M.P	Soldat	Lincoln	20	00		
1824	1841	Martin, Moses	78	Oshawa	Ontario	O.		do	Essex	20	00		
1825	1865	Mailhot, Modeste	81	St Jean Deschaillons	Lotbinière	Q.	Rév. F. Casgrain	Sergent	1er bataillon	20	00		
1826	1881	Mainville, Jean Bte	85	Montréal	Cité	Q.		Soldat	5e bataillon				Décédé.
1827	1887	Mathieu, Joseph	83	Ste. Victoire	Richelieu	Q.	M. Mathieu	Sergent	3e bataillon	20	00		
1828	1911	Marantelle, Benj'n	85	Windsor	Essex	O.	J. C. Patterson, M.P.P.	Soldat	Cl. St. Georg	20	00		
1829	1919	Maybee, Abraham P.	77	Rosa	N'thumber'd	O.		do		20	00		
1830	1931	Martel, François de Sales	83	Côte St. Fr's	Vaudreuil	Q.	R. Harwood, M.P.	do	Vaudreuil	20	00		
1831	2175	Marin, François	92	Montréal	Cité	Q.	Rév. A. I. Tortel	do	2e bataillon				Services non certifiés.
1832	1932	Martel, François	80	St. François du Lac	Yamaska	Q.		do	Yamaska	20	00		
1833	1941	Mailloux, Paul	86	Herdman's Corners	Huntingdon	Q.	Rév. Veers	do	Chasseurs				Décédé.
1834	1967	Martin, Olivier	84	Trois-Riv	Trois-Riv	Q.	L. W. A. Genest	do	Cl. Anderson	20	00		
1835	2070	Maine, Jean Bte	79	St. Luc	St. Jean	Q.	F. Marchand, M.P.P.	Caporal	Kent	20	00		
1836	2079	Marechal, François	81	St. Timothé	Beauharnois	Q.	J. U. Robillard, M.P.	Soldat	Vaudreuil				Décédé.
1837	2082	Maintesse, Louis	87	Iberville	Iberville	Q.		do	Col. Kitson	20	00		
1838	2095	Marineau, François	80	Maskinongé	Maskinongé	Q.	Major Lambert	do	4e bataillon	20	00		
1839	2148	Maheu, Joseph	82	St. Simon	Bagot	Q.	A. Lusignan	do	St. Hyacinth'	20	66		
1840	2178	Macfarlane, Malcolm	78	Rochelle	Shefford	Q.	J. P. Noyes	Sergent	Inf. légère	20	00		
1841	2181	Marcoux, Joseph	82	Rochelle	Shefford	Q.	J. P. Noyes	Soldat	3e bataillon	20	00		
1842	3108	Mallet, Hyacinthe	97	Rigaud	Vaudreuil	Q.	Rév. S. Bélanger	do	Vaudreuil			Non payé	Le crédit voté étant épuisé.
1843	2185	Martin, John	84	Lac Ouest	Prince-Ed	O.		do	Lennox	20	00		
1844	3072	Madwashimind, John	82	Saugeen	Bruce	O.		do	Sauvage	20	00		
1845	2201	Marengo, Joseph	55	Iberville	Iberville	Q.		2e bataillon					Décédé.
1846	2218	Malloy, Hugh	84	Caledon-Est	Cardwell	O.		do	Glengarry	20	00		
1847	2533	Mallet, Théodore	80	Rigaud	Vaudreuil	Q.		do	Vaudreuil	20	00		
1848	3053	Marier, Antoine		Joliette	Joliette	Q.							Décédé.
1849	2558	Martin, Guillaume	80	St. Augustin	Deux-Mont	Q.		do	Longue P'te				Décédé.
1850	3039	Martel, Louis	89	Aylmer	Ottawa	Q.	J. Woods	do	5e bataillon				Services non certifiés.

TABLEAU indiquant les nom, âge et domicile des miliciens de 1812–15, etc.—*Suite.*

No.	No. du cas.	Nom du milicien.	Age en 1875.	Domicile.	Comté.	Province.	Par l'entremise de qui.	Grade du requérant en 1812-15.	Corps ou division dans lequel il a servi.	Cas payés.	Cas non payés.	Observations.
										$ cts.		
1851	2605	Major *dit* Beautrain St. Luc	83	Montréal	Cité	Q.	Jos. Thibault	Soldat	5e bataillon.			Services non certifiés.
1852	2613	Marchand, Pierre	91	Stanfold	Arthabaska.	Q.		do	8e bataillon.	20 00		
1853	3140	Massé, Prudent	80	Ste Marie de Monnoir	Rouville	Q.	G. Cheval, M.P.	do	Chambly		Rejeté	A servi dans un corps impérial.
1854	2627	Martin, Pierre	82	St. Laurent	Jacq.Cartier	Q.		do	Deschamb'lt	20 00		
1855	3161*	Marceau, Antoine	88	Prescott	Prescott	O.	John Grey	do	Glengarry	20 00		
1856	2778	Maillhiot, Valentin	81	Brattleboro	Vermont	E.U.		do	1er bataillon		Rejeté	A laissé les limites.
1857	2855	Martin, Frank	81	Mille Roches	Stormont	O.		do	2e bataillon.	20 00		
1858	2889*	Marchand, Francis	103	Lochiel	Glengarry	O.	A. MacNab	do	Glengarry	20 00		
1859	2908	Malloy, John	90	Credit	Peel	O.	Hon. M. C. Cameron	do	Glengarry	20 00		
1860	2911	Magna, Pierre Marie	77	Saratoga Springs	New-York	E.U.	H. Vassal		1er bataillon		Rejeté	A laissé les limites.
1861	2258	Magnant, Joseph	89	St.George de Henryville	Iberville	Q.		do	Berthier			Services non certifié.
1862	40*	Melancon, Joseph	82	St. Come	Joliette	Q.		do	3e bataillon.	20 00		
1863	188	Mercier, Augustin	81	Ste. Anne	M'tmorenc'	Q.		do	1er bataillon	20 00		
1864	3010	Meloche, François	76	Montréal	Cité	Q.	Lt.-col. D'Orsonnens	do	Essex	20 00		
1865	219	Merkley, Christopher	84	Morrisburgh	Dundas	O.		Lieutenant	Dundas	20 00		
1866	224	Menard, Etienne	89	St. Césaire	Rouville	Q.	G. Cheval, M.P.	Soldat	Verchères	20 00		
1867	410	Meyers, Benjamin	84	M't Brydges.	Middlesex	O.	Thos. Gordon, J.P.	do	Lincoln	20 00		
1868	2753	Mercier, Nicholas	79	Fairfield	Maine	E.U.		do	1er bataillon		Rejeté	A laissé les limites.
1869	645	Meunier, *dit* Lapierre, François	85	St. Jean Bte.	Rouville	Q.		do	Chambly	20 00		
1870	789	Ménard, Ambroise	84	Iberville	Iberville	Q.		do	Chambly	20 00		
1871	937	Melancon, Simon	81	St. Barnabé	St. Maurice	Q.	C. Lajoie, M.P.	do	4e bataillon.	20 00		
1872	2241	Merritt, David	89	Smithville	Lincoln	O.	Capt.W.H. Patters'n	do	Lincoln	20 00		
1873	2297	Meyers, John W.	76	Sidney	Hastings	O.	James Brown, M.P.	do	Prince-Ed.	20 00		
1874	2370	Merritt, John	78	Ridgeville	Welland	O.		Lieutenant	Lincoln	20 00		
1875	2443	Merleau, Joseph	80	Côteau déb.	Soulanges	Q.	J. P. Lantier, M.P.	Soldat	Vaudreuil	20 00		
1876	1414	Merrill, Charles	81	Waterford	Norfolk	O.		do	1er Niagara	20 00		
1877	2462	Metler, Daniel	83	N. Pelham	Welland	O.		do	Lincoln	20 00		
1878	1514	Ménard, Alexis	81	Lacolle	St. Jean	Q.	F. Bourassa, M.P.	do	2e bataillon.	20 00		
1879	3059	Meunier François	85	St. Hyacinth	St. Hyacinth	Q.	L. Delorme, M.P.	do	1er bataillon	20 00		

1880 | 1799 | Ménard *dit* Bellerose |

1876	1414	Merrill, Charles	81	Waterford	Norfolk	O.		do	1er Niagara	20 00		
1877	2462	Metler, Daniel	83	N. Pelham	Welland	O.		do	Lincoln	20 00		
1878	1514	Ménard, Alexis	81	Lacolle	St. Jean	Q.	F. Bourassa, M.P.	do	2e bataillon.	20 00		
1879	3059	Meunier François	85	St. Hyacinth	St. Hyacinth	Q.	L. Delorme, M.P.	do	1er bataillon	20 00		

1880	1799	Ménard, *dit* Bellerose, Pierre	86	St. Michel Archange	Napierville	Q.		do	Col. Robert Plamondon	20 00		
1881	1824	Melançon, David	83	St. Jacques	Montcalm	Q.		Caporal	3e bataillon.	20 00		
1882	1914	Ménard, Hyacinthe	90	St. Eugène	Prescott	O.	Rév. Towner, P.P.	Soldat	5e bataillon.	20 00		
1883	2145	Metivier, André	90	Dr'mm'd v'le	Drummond	Q.		do	1er bataillon	20 00		
1884	2503	Mercier, François	84	St. Anne de Beaupré	Montm'r'ncy	Q.			Capt.			
1885	2700	Méthot, Joseph	83	Champlain	New-York	E.U.		do	5e bataillon.		Rejeté	A laissé les limites.
1886	2731	Meyers, Tob. Walter	78	Sidney	Hastings	O.		do	Hastings	20 00		
1887	2967	Mercier, Joseph	80	St. Denis	St. Hyacinth	Q.		do	Verchères	20 00		
1888	2811	Merritt, John	78	Smithville	Lincoln	O.		do	Lincoln	20 00		
1889	2873	Mead, Curtis	76	Brockville	Brockville	O.		do	Leeds			Services non certifiés.
1890	195	Milette, Jean Bte	81	To'nship Ely	S'hefford	Q.		do	2e bataillon.	20 00		
1891	642	Millett, Claude	90	Ste Victoire	Richelieu	Q.	M. Mathieu	Sergent	Richelieu	20 00		
1892	666	Michaud, Joseph	90	Ste. Hélène	Bagot	Q.	Bourgeois et Mercier.	Soldat	3e bataillon.	20 00		
1893	712	Mitchell, Archibald	79	W. Shefford	Shefford	Q.		Caporal	Missisquoi	20 00		
1894	1032	Miller, Henry	80	Dunbar	Dundas	O.	W. Gibson, M.P.	Trompette	Glengarry	20 00		
1895	1033	Miller, John	77	Morrisburgh	Dundas	O.	W. Gibson, M.P.	do	Glengarry	20 00		
1896	1203	Milot, Joseph	80	Ste. Monique	Nicolet	Q.		Soldat	Dundas	20 00		
1897	2295	Michaud, Romain	77	St. Hilaire	Madawaska	N.B.	Rév. J. Bazage	do	3e bataillon.		Non payé.	Le crédit voté étant épuisé.
1898	2303	Miller, Jean	85	Ste. Rose	Laval	Q.	J. A. Ouimet, M.P.	do	Cl. Colborne	20 00		
1899	2306	Michaud, Laurent	82	St. Anne	Madawaska	N.B.		do	3e bataillon.		Non payé.	Le crédit voté
1900	1364	Miller, Jacob	86	Lansing	York	O.	G. Snider, M.P.	do	York	20 00		
1901	1382	Migneault, Charles	85	Ste. Luce	Rimouski	Q.	R. Fiset, M.P.	do	1er bataillon	20 00		
1902	1425	Mills. John	79	Simcoe	Norfolk	O.		do	4e bataillon.	20 00		
1903	1620	Miller, Samuel	78	Caintown	Leeds	O.		do	Leeds	20 00		
1904	1740	Mingue, Dominique, *alias* Lagassé	94	Madawaska	Madawaska	N.B.	S. A. Babin	do	6e bataillon.	20 00		
1905	1761	Mitchell, Ira	78	Elgin	Leeds	O.		do	Leeds	20 00		
1906	1787	Milaire, Jean	78	St. Martin	Laval	Q.	J. A. Ouimet, M.P.	do	Montréal	20 00		
1907	1951	Middough, Peter	77	St. David	Lincoln	O.					Rejeté	Non enrôlé.
1908	2022	Michaud, Henry	85	St. Charles, Bourome	Joliette	Q.	Hon. F. Geoffrion	Soldat	3e bataillon.	20 00		
1909	2043	Mitchell, Darnis	79	Vachell	York	O.	A. H. Dymond, M.P.	do	York	20 00		
1910	2495	Mingle, John	78	Ste. Anne	Monck	O.		do	Lincoln	20 00		
1911	2754	Miller, Jacob	84	Millhaven	Addington	O.		do	Midland	20 00		
1912	3004	Misener, Peter	85	Troy	Wentworth	O.		do	Lincoln	20 00		
1913	2794	Miller, James	77	Lansing	York	O.		do	Essex	20 00		
1914	2220	Minot, David	84	Acton, Ouest	Alton	O.		do	1er inf. légr.			Services non certifiés.
1915	2919	Mitivier, Jean Bte	83	St. Antoine Abbé	Huntingdon	Q.		do	2e bataillon.	20 00		
1916	80	Mott, Reuben	84	Lyn	Leeds	O.	Jas. Cumming	do	Leeds	20 00		
1917	163	*Mosier, Thos. F	87	Newmarket	York	O.		Caporal	Lennox	20 00		
1918	164*	Morden, Jos. W	78	Napanee	Lennox	O.		Soldat	do	20 00		
1919	204	Morrisset, Jean Bte	82	St. Moise	Rimouski	Q.	R. Fiset, M.P.	do	1er bataillon	20 00		
1920	258	Morrissette, Jean Bte	80	St. Zéphérin de Courval	Yamaska	Q.	C. Gill, M.P.	Caporal	3e bataillon.	20 00		

TABLEAU indiquant les nom, âge et domicile des miliciens de 1812–15, etc.—*Suite.*

No.	No. du cas.	Nom du milicien.	Age en 1875.	Domicile.	Comté.	Province.	Par l'entremise de qui.	Grade du requérant en 1812-15.	Corps ou division dans lequel il a servi.	Cas payés.	Cas non payés.	Observations.
										$ cts.		
1921	287	Montminy, Etienne	77	St. Joseph	Lévis	Q.	L. H. Fréchette, M.P.	Soldat	1er bataillon	20 00		
1922	290	Moore, James	89	Castleton	Northumb'rland	O.	J. L. Biggar, M.P.	do	Col. Peters.	20 00		
1923	358	Moujean, Joseph	82	Ste. Julie	Verchères	Q.	A. Lusignan	do	4e bataillon.	20 00		
1924	393	Moreau, Jean Bte., *dit* Duplesis	87	Pointe Gatineau	Ottawa	Q.	L. P. Sylvain	do	Berthier	20 00		
1925	576	Moreau, Joseph	82	Pénétancouchine	Simcoe	O.		do	4e bataillon.	20 00		
1926	587	Mosley, Lucius	80	Morrisburgh	Dundas	O.		do	Dundas	20 00		
1927	595	Morin, Laurent	79	Napierville	Napierville	Q.	S. Coupal, M.P.	do	4e bataillon.	20 00		
1928	596	Montminy, Jean	85	Napierville	Napierville	Q.	S. Coupal, M.P.	do	1er bataillon	20 00		
1929	735	Montpetit *dit* Potvin, Pierre	80	Ile Perrot	Vaudreuil	Q.	L. Turcotte	do	Vaudreuil	20 00		
1930	779	Montminy, Michel	78	Lévis	Lévis	Q.		do	1er bataillon	20 00		
1931	844	Moore, Daniel	79	Gainsboro'	Lincoln	O.	D. Thompson, M.P.	do	2e bataillon.	20 00		
1932	845	Moore, John	37	Gainsboro'	Lincoln	O.	D. Thompson, M.P.	do	4e bataillon.	20 00		
1933	846	Montgomery, John	87	Barrie	Simcoe	O.	G. Snider, M.P.	Sergent	York	20 00		
1934	916	Mallory, Joseph	82	Winchester Ouest	Dundas	O.		Soldat	Dundas	20 00		
1935	933	Morrill, Joseph	82	Danville	Richmond	Q.		do	Batail. No. 4	20 00		
1936	954	Montambeau, Michel	83	Bécancour	Nicolet	Q.		do	5e bataillon.	20 00		
1937	977	Morin, Joseph	78	Lavaltrie	Berthier	Q.		do	Lavaltrie	20 00		
1938	1065	Montminy, Jean	82	St. Charles	Bellechasse	Q.		do	1er bataillon			Décédé.
1939	1088	Morin, Joseph	82	St. Justin	Maskinongé	Q.	A. Boyer, M.P.	do	5e bataillon.	20 00		
1940	1096	Monfette, Antoine	83	St. Croix	Lotbinière	Q.		do	1er bataillon	20 00		
1941	1168	Morin, Joseph	80	L'Islet	L'Islet	Q.		do	6e bataillon.	20 00		
1942	1173	Morden, Joseph	82	Port Nord	Prince Ed.	O.		do	Prince-Ed	20 00		
1943	1186	*Moote, Richard	81	Beachville	Oxford	O.	J. A. Skinner, M.P.	do	Lincoln	20 00		
1944	2393	Monbleau, André	80	St. Jean	St Jean	Q.	F. Marchand, M.P.P.	do	Voltigeurs	20 00		
1945	1278	Morreau, Gabriel	79	Batiscan	Champlain	Q.	H. Montplaisir, M.P.	do	8e bataillon.	20 00		
1946	1284	Mondore, Jean	88	St. David	Yamaska	Q.		do	5e bataillon.	20 00		
1947	1340	Moore, Hiram	80	Philips'bgh.	Missisquoi	Q.		Sergent	4e To'nships	20 00		
1948	1441	Morin, Jean Bte	80	St. Célestin	Nicolet	Q.	J. Gaudet, M.P.	Soldat	5e bataillon.	20 00		
1949	1494	Monet, François	83	Pointe-aux-								

1946	1284	Mondore, Jean	88	St. David	Yamaska	Q.		do	5e bataillon.	20 00			
1947	1340	Moore, Hiram	80	Philips'bgh.	Missisquoi	Q.		Sergent	4e To'nships	20 00			
1948	1441	Morin, Jean Bte	80	St. Célestin.	Nicolet	Q.	J. Gaudet, M.P.	Soldat	5e bataillon.	20 00			

1949	1494	Monet, François	83	Pointe-aux-Trembles	Hochelaga	Q.		do	Longue P'te	20 00			
1950	1522	Monpetit, *dit* Potevin, Joseph	85	St. Etienne	Beauharnois	Q.		Sergent	Vaudreuil	20 00			
1951	1654	Morin Charles	80	N.D.deBuckland	Bellechasse	Q.		Soldat	1er bataillon	20 00			
1952	1746	Monmillion, Louis	82	Châteaug'ay	Châteaug'ay	Q.		do	Cap. Bingen	20 00			
1953	1756	Morin, Louis	81	St. Lambert	Lévis	Q.		do	2e bataillon	20 00			
1954	1826	Moyen, François	80	St. Sauveur	Québec	Q.	J. B. Hamel	do	Voltigeurs	20 00			
1955	2042	Morton, Samuel	86	Vachell	York	O.	A. H. Dymond, M.P.	do	York	20 00			
1956	2052	Mosier, Nicholas	86	Ile Wolf	Frontenac	O.		do	Frontenac	20 00			
1957	2055	Monro, Robert	78	Victoria	Norfolk	O.		do	Norfolk	20 00			
1958	2180	Morisseau, Louis	86	Waterloo	Shefford	Q.	J. P. Noyes	do	St. Denis	20 00			
1959	2668	Moss, Thomas	84	Moulinette	Stormont	O.		do	Stormont	20 00			
1960	2710	Monté, Jean Bte	83	Ecorse	Michigan	E.-U.		do	Québec		Rejeté		A laissé les limites.
1961	2727	Moor, William	80	Glenwillow	Middlesex	O.		do	Grenville	20 00			
1962	2765	Movissette, Jean Bte	83	White Bear	Minnesota	E.-U.		do	3e et 5e bat		Rejeté		do do
1963	2780	Montplaisir, Pasca	82	Cap de la Madaleine	Champlain	Q.	H. Montplaisir, M.P.	do	3e bataillon	20 00			
1964	2805	Montreuil, Jacques	89	St. Jean	St. Jean	Q.	F. Marchand, M.P.P.	do	1er bataillon	20 00			
1965	3073	Moor, Peter	85	Box Grove	York	O.		do	Voltigeurs	20 00			
1966	2814	Morden, John R	81	Durham	Grey	O.		do	P.-Edouard				Services non certifiés.
1967	2831	Mosher, Henry	78	Prescott	Prescott	O.		do	Col. Pearson		Rejeté		Recevait déjà une pension.
1968	3168	Moses, Jacob		Toronto	Toronto	O.	W. Plummer						Services non certifiés.
1969	2961	Morin, Sulpice	83	L'Assompt'n	L'Assompt'n	Q.		Soldat	York	20 00			
1970	2851*	Moor, William		Elizabetht'n	Durham	O.		do	Leeds				Services non certifiés.
1971	2857	Morin, Paul	86	Lacadie	St. Jean	Q.	F. Marchand, M.P.P.	do	Lacadie	20 00			
1972	2949	Morin, François	72	Lapointe	Wisconsin	E.-U.		do	Glengarry		Rejeté		A laissé les limites.
1973	812	Monat, Joseph	88	St. Alex'dre	Iberville	Q.	F. Béchard, M.P.	Sergent	Chambly	20 00			
1974	2912	Monreau, Paul	85	Oswego	New York	E.-U.		Soldat	Col. J. Talberry		Rejeté		A laissé les limit.
1975	2211	Moote, Adam	84	Dunville	Monck	O.		do	4e Lincoln		Non payé		Le crédit voté étant épuisé.
1976	1027	Munro, John	80	Morrisburgh	Dundas	O.	W. Gibson, M.P.	do	Col. Robinson	20 00			
1977	1078	Murno, Pierre Bazile	89	St. Romuald	Lévis	Q.	Rev. P. Sax	Sergent	4e bataillon.	20 00			
1978	1411	Muma, George	78	Bloomsbugh.	Norkfolk	O.		Soldat	York	20 00			
1979	1703	Munroe, William	84	Bill'g's B'ge.	Carleton	O.		do	Glengarry	20 00			
1980	2056	Mudge, Elijah	83	Delhi	Norfolk	O.		do	Oxford		Rejeté		Recevait déjà une pension.
1981	3069	Munro, William	81	Notfield	Glengarry	O.	D. McGruer	do	Glengarry		Non payé		Le crédit voté étant épuisé.
1982	2682	Munro, David	80	Notfield	Glengarry	O.		do	Glengarry	20 00			
1983	2987	Muller, Charles	80	Trois Riv's	St. Maurice	Q.		do	4e bataillon.	20 00			
1984	2878	Munro, John	85	Havre du R.	Cumberland	N.-E.		do	Cumberland	20 00			
1985	1679	Myers, Godfrey	79	Cornwall	Stormont	O.	R. S. McDonald, M.P.	do	Stormont	20 00			
1986	1701	McArthur, Donald	84	7Jonct.Gore	Russell	O.		Sergent	Glengarry	20 00			
1987	1897	McArthur, John	81	Martintown	Glengarry	O.	D. McGruer	Soldat	Glengarry	20 00			
1988	2099	McAlister, Robert P.	78	Mohawk	Brant	O.		do	1er bataillon	20 00			
1989	2113	McAffee, Daniel	84	Galt	Waterloo	O.	Jas. Young, M.P.	Sergent	Lincoln	20 00			
1990	127	McCuaig, John B.	86	Mont Joie	Soulanges	Q.	J. P. Lantier, M.P.	Caporal	Vaudreuil	20 00			
1991	160	McCrae, Alex.	83	Somerset	Mégantic	Q.					Rejeté		Non enrôlé.

TABLEAU indiquant les nom, âge et domicile des miliciens de 1812-15, etc.—*Suite*

No.	No. du cas.	Nom du milicien.	Age en 1875.	Domicile.	Comté.	Province.	Par l'entremise de qui.	Grade du requérant en 1812-15.	Corps ou division dans lequel il a servi.	Cas payés.	Cas non payés.	Observations.
										$ cts.		
1992	344	McCarty, John	86	Cobourg	North'mbrld	O.	J. L. Biggar, M.P	Soldat	Northmb'rld	20 00		
1993	364	McCrea, James	88	Maitland	Grenville	O.	Dr. Brouse, M.P	do	Grenville	20 00		
1994	1213	McCarthy, Charles	88	Drumbo	Oxford	O.	H. Muma	do	Col. Bishop	20 00		
1995	1331	McCall, Daniel	79	St. Guill'me	Norfolk	O.		do	Norfolk	20 00		
1996	1462*	McCrimmon, Duncan	83	Pte. Traverse	P.-Edouard	O.		do	Cl. Roberts'n	20 00		
1997	2679	McCue, Peter	77	Rockport	Leeds	O.		do	Leeds	20 00		
1998	3089	McCully, Wm. C	94	Kingston	Kent	N.B.	J. Brait	Sergent	Capt. Powell		Non payé.	Le crédit voté étant épuisé.
1999	34	McDonnell, Peter	81	Tnsp Oxford	Kent	O.		do	Lincoln	20 00		
2000	581	McDonell, Angus	81	Laggan	Glengarry	O.	D. Cattenagh	Soldat	Glengarry	20 00		
2001	785	McDonnell, Angus	82	Laggan	Glengarry	O.		do	Glengarry	20 00		
2002	822	McDoff, Charles	81	St. Julie	Verchères	Q.		do	Boucherville	20 00		
2003	995	McDonell, Alex.	82	Cornwall	Stormont	O.	R. S. Macdonald, M.P	do	Stormont	20 00		
2004	996	McDonell, Allen	84	Cornwall	Stormont	O.	R. S. Macdonald, M.P	do	Stormont	20 00		
2005	998	McDonell, Angus	81	Cornwall	Stormont	O.	R. S. Macdonald, M.P	Sergent	Glengarry	20 00		
2006	999	McDonald, Ronald	86	TspCornw'll	Stormont	O.	R. S. Macdonald, M.P	do	Stormont	20 00		
2007	1000	McDonald, James	80	TspCornw'll	Stormont	O.	R. S. Macdonald, M.P	Soldat	Stormont	20 00		
2008	1002	McDonald, Donald	85	TspCornw'll	Stormont	O.	R. S. Macdonald, M.P	do	Stormont	20 00		
2009	1003	McDonell, Allen	86	TspCornw'll	Stormont	O.	R. S. Macdonald, M.P	do	Stormont	20 00		
2010	1005	McDonell, Archd	85	Tsp. Kenyon	Glengarry	O.		do	Stormont	20 00		
2011	1006	McDonald, Ronald	90	TpLancaster	Glengarry	O.		Sergent	Cl. Robinson	20 00		
2012	1008	McDonell, John	82	Tsp. Kenyon	Glengarry	O.		Soldat	Stormont	20 00		
2013	1012	McDonald, Angus	81	Cornwall	Stormont	O.	R. S. Macdonald, M.P	do	Glengarry	20 00		
2014	1048	McDonell, John	79	Meaford	Grey	O.		do	Lennox	20 00		
2015	3148	McDonald, Alex	77	Cornwall	Cornwall	O.		do	Glengarry	20 00		
2016	1191	McDavid, James	77	Dundas	Wentworth	O.	W. D. Webster	do	Dragns Can.			Services non certifiés.
2017	2146*	McDonell, Alex. H	78	I. Allumette	Pontiac	Q.		do	Stormont	20 00		
2018	2224	McDonnell, John	89	Collingwood	Simcoe	O.		do	Stormont	20 00		
2019	1307	McDermid, Hugh	88	Owen Sound	Grey	O.	G. Snider, M.P	Enseigne	Stormont	20 00		
2020	1508	McDonell, Peter	80	Aldborough	Elgin	O.		Soldat	Lincoln	20 00		
2021	1609	McDonell, Allan	89	Notfield	Glengarry	O.	E. H. Tiffany	Sergent	Glengarry	20 00		
2022	1666	McDonald, John	88	Rome Plain	Norfolk	O.		Soldat	Lincoln	20 00		
2023	1711	McDougald, Donald	87	Riv're Raisin	Glengarry	O.		Sergent	Glengarry	20 00		
2024	1716	McDougall, Alex	80	Glen Norm'n	Glengarry	O.		Private	Glengarry	20 00		

2019	1307	McDermid, Hugh.....	88	Owen Sound	Grey	O.	.....	Soldat.....	Lincoln	20 00	.....	
2020	1508	McDonell, Peter.....	80	Aldborough.	Elgin	O.	E. H. Tiffany	Sergent	Glengarry ...	20 00	.....	
2021	1609	McDonell, Allan	89	Notfield	Glengarry ...	O.	.....	Soldat.....	Lincoln	20 00	.....	
2022	1666	McDonald. John ...	88	Rome Plain..	Norfolk.....	O.	.....	Sergent	Glengarry ...	20 00	.....	
2023	1711	McDougald, Donald..	87	Riv're Raisin	Glengarry ...	O.	.....	Private	Glengarry ...	20 00	.....	
2024	1716	McDougall, Alex.....	80	Glen Norm'n	Glengarry ...							

2025	1720	McDonald, Angus.....	82	N. Lancaster	Glengarry...	O.	.....	do	Glengarry...	20 00	.....	
2026	1721	McDougall, John.....	85	N. Lancaster	Glengarry...	O.	.....	do	Glengarry...	20 00	.....	
2027	2952	McDonald, John.....	79	Pigeon Hill..	Missisquoi...	Q.	.....	do	4e bataillon.	20 00	.....	
2028	1723	McDonell, Alex.....	80	Lancaster ...	Glengarry...	O.	D. McGruer	do	Glengarry...	20 00	.....	
2029	3074	McDonal, Wm.....	100	Canfield.....	Haldimand..	O.	.....	do	Norfolk.....	.....	.....	*Vide* No. 2038.
2030	1726	McDougald, Ronald..	80	Glenroy...'...	Glengarry...	O.	D. McGruer.....	do	Glengarry ...	20 00	.....	
2031	3084	McDonald, Ronald...	80	Lancaster ...	Glengarry...	O.	D. McGruer.....	do	2e bataillon.	.....	.....	Services non certifiés.
2032	1832	McDonell, Alex.....	82	Munro' Mills	Glengarry...	O.	D. McGruer.....	do	Glengarry ...	20 00	.....	
2033	1834	McDougald, Arch.....	80	N. Lancaster	Glengarry...	O.	D. McGruer.....	do	Glengarry ...	20 00	.....	
2034	1835	McDonald, James.....	85	St. Raphaël.	Glengarry...	O.	D. McGruer.....	do	Glengarry ...	20 00	.....	
2035	3147	McDonald, Hugh.....	84	Lancaster. ...	Glengarry...	O.	.....	do	Glengarry ...	20 00	.....	
2036	1890	McDonald, Donald...	80	Williamston	Glengarry...	O.	D. McGruer.....	do	Glengarry ...	20 00	.....	
2037	1894	McDonell, Alex.....	91	Sum'erston..	Glengarry...	O.	D. McGruer.....	do	Glengarry ...	20 00	.....	
2038	2110*	McDonald, William..	100	Campfield ...	Haldimand ..	O.	W. D. Webster.....	do	3e bataillon.	20 00	.....	Décédé.
2039	1895	McDonald, John.....	80	St. Raphaël..	Glengarry...	O.	D. McGruer.....	do	Glengarry ...	.....	.....	Services non certifiés.
2040	2129	McDermand, Sidney..	74	Port Burwell	Elgin.....	O.	.....	do	14e bataillon	20 00	.....	
2041	1898	McDonell, William...	83	Williamst'n.	Glengarry...	O.	D. McGruer.....	do	Glengarry ...	20 00	.....	
2042	2130	McDermand, Thos....	85	PortBurwell	Elgin	O.	.....	Sergent	Glengarry ...	20 00	.....	
2043	1899	McDonell, Angus.....	81	Munro' Mills	Glengarry...	O.	D. McGruer.....	Soldat.....	Glengarry ...	20 00	.....	
2044	2164	McDonell, Allen.....	83	Lancaster ...	Glengarry...	O.	D. McGruer.....	do	Glengarry ...	20 00	.....	
2045	2165	McDonell, Alex.....	87	Williamst'n.	Glengarry...	O.	D. McGruer.....	do	Glengarry ...	20 00	.....	
2046	1900	McDonell, Archibald	86	N. Lancaster	Glengarry...	O.	D. McGruer.....	do	Glengarry ...	20 00	.....	
2047	2509	McDougall, Angus...	.....	Lancaster....	Glengarry...	O.	D. McGruer.....	Sergent	Glengarry ...	20 00	.....	
2048	3058	McDonald. Donald...	78	St. Andrews	Cornwall.....	O.	.....	.....	.....	.....	.....	Services non certifiés.
2049	2680	McDonald, Angus...	83	Glenroy	Glengarry...	O.	R. S. Macdonald, M.P	Soldat.....	Stormont.....	20 00	.....	
2050	3097	McDonald, James.....	80	St. Andrew..	Stormont... ..	O.	D. McGruer.....	do	Glengarry ...	20 00	.....	
2051	2695	McDonell, Duncan...	89	Lancaster....	Glengarry...	O.	.....	do	Lincoln	20 00	.....	
2052	2697	McDonald, John.....	84	Williamst'n.	Glengarry...	O.	D. McGruer.....	do	Glengarry ...	20 00	.....	
2053	2747	McDonald, Alex.....	81	Mt. Pleasant	Michigan....	E.U.	D. McGruer.....	do	Glengarry ...	20 00	.....	
2054	2853	McDonald, Lachlin...	83	Cornwall.....	Stormont	O.	.....	do	Glengarry ...	.....	Rejeté.....	A laissé les limites.
2055	843	McFarland, Duncan..	76	Niagara.	Lincoln..... .	O.	.....	do	Stormont	20 00	.....	
2056	3081	McFarlane, John.....	82	Wallace.....	Cumberland	N.E.	.....	.....	.....	.....	Rejeté.....	Non enrôlé.
2057	726	McGillivray, Peter...	95	Smiths Falls	Lanark	O.	W. McCann.....	Soldat.....	3e bataillon..	20 00	.....	
2058	1718	McGillis, Finlay.....	88	N. Lancaster	Glengarry...	O.	.....	do	Cpt. Marquet	20 00	.....	
2059	1722	McGillis, Angus.....	83	N. Lancaster	Glengarry...	O.	.....	do	Glengarry ...	20 00	.....	
2060	2167	McGregor, James.....	87	Williamst'n.	Glengarry...	O.	.....	Caporal	Glengarry ...	20 00	.....	
2061	2678	McGee, Francis.....	91	Ottawa.....	Carleton	O.	D. McGruer.....	Soldat.....	Glengarry ...	20 00	.....	
2062	1599	McIntee, James.....	83	Tsp. Louth..	Lincoln	O.	Dr. St. Jean, M.P.....	do	6e bataillon.	20 00	.....	
2063	579	MacIntosh, Angus...	82	Lochiel.....	Glengarry...	O.	.....	Sergent	1er Lincoln..	20 00	.....	
2064	184	McIlmoyle, James D.	80	Edwardsbu'.	Grenville.....	O.	.....	Soldat.....	Glengarry ...	20 00	.....	
2065	2655	McIntosh, William...	87	Monckland ..	Stormont	O.	Dr. Brouse, M.P.....	do	Dundas.....	20 00	.....	
2066	3068	McIver, John.....	83	Wallace.....	Cumberland	N.E.	.....	do	Stormont.....	20 00	.....	
2067	3157	McIntosh, Alexander	80	Belleville.....	Hastings.....	O.	.....	do	Cumberland	20 00	.....	
2068	328	McKay, Peter.....	78	Sombra.....	Lambton	O.	.....	do	Stormont.....	20 00	.....	
2069	921	McKay, William.....	81	Beamsville...	Lincoln	O.	.....	do	York.....	20 00	.....	
2070	2325	McKay, André.....	86	St. Eugène..	Prescott.....	O.	.....	do	19e bataillon	20 00	.....	
2071	2343	McKee, William.....	78	Riv Beau'tte	Soulanges....	O.	J. P. Lantier, M.P....	do	5e bataillon..	20 00	.....	
2072	1715	McKenzie, William...	81	Riv. Raisin..	Glengarry...	O.	D. McGruer.....	Caporal.....	Glengarry ...	20 00	.....	
2073	3083	McKercher, John.....	82	St. Hermas..	Deux-Mont ..	Q.	J. Proulx.....	Soldat.....	Deschamba't	20 00	.....	

*9—2

3

TABLEAU indiquant les nom, âge et domicile des miliciens de 1812-15, etc.—*Suite*

No.	No. du cas.	Nom du milicien.	Age en 1875.	Domicile.	Comté.	Province.	Par l'entremise de qui.	Grade du requérant en 1812-15.	Corps ou division dans lequel il a servi.	Cas payés.	Cas non payés.	Observations
										$ cts.		
2074	3094	McKenzie, John	81	Wallace	Cumberland	N.E.		Soldat	Cumberland		Non payé.	Le crédit voté étant épuisé.
2075	363	McEathron, John	81	Brockville	Brockville	O.		Soldat	Dundas	20 00		
2076	395	McEwen, William	78	Gower Nord	Carleton	O.		do	Cornwall	20 00		
2077	528	McEown, Wm. H	77	Clear Creek	Norfolk	O.	D. Thompson, M.P.	do	Lincoln	20 00		
2078	365	McLean, William	84	Lyn	Leeds	O.		do	Dundas	20 00		
2079	578	McLennan, Alexan'r	79	Laggant	Glengarry	O.		do	Glengarry	20 00		
2080	582	MacLeod, Alexander	80	Laggan	Glengarry	O.		do	Glengarry	20 00		
2081	2255	McLeod, Duncan	82	Havre de Fitzroy	Carleton	O.		do	Glengarry	20 00		
2082	2264*	McLeod, Malcolm	87	Chatham	Kent	O.	Donald McLeod	do	Charlottenburgh			Services non certifiés.
2083	1623	McLennan, Hugh	83	Will'mst'wn	Glengarry	O.		do	Glengarry	20 00		
2084	1717	McLennan, Robert	80	Lancaster	Glengarry	O.		Caporal	Glengarry	20 00		
2085	2162	McLennan, Neil	81	R. au Raisin	Glengarry	O.	D. McGruer.	Soldat	Glengarry	20 00		
2086	462	McMasters, Jacob	80	Belleville	Hastings	O.	L. Wallbridge	do	Hastings	20 00		
2087	580	McMillan, John	80	Laggan	Glengarry	O.		do	Glengarry	20 00		
2088	3143	McMillan, John	78	Alexandria	Glengarry	O.		do	Artillerie de Montréal	20 00		
2089	1831	McMillan, Donald	86	Glen Norm'n	Glengarry	O.	D. McGruer	do	Glengarry	20 00		
2090	1098	McMartin, William	82	London	Middlesex	O.		do	1er bataillon	20 00		
2091	997	McMillan, Donald	78	Cornwall	Stormont	O.	R.S. Macdonald, M.P.	do	Stormont	20 00		
2092	2684	McMillan, Alpin	83	Ramsay's Corners	Russell	O.		do	Glengarry	20 00		
2093	2825	McMullin, Henry	79	Harold	Hastings	O.		do	Hastings	20 00		
2094	208	McNaughton, Donald	78	Lachine	Jacques-Cartier	Q.		do	Cavl. Royale de Montréal	20 00		
2095	2327	McNish, Joseph	77	Brockville	Brockville	O.	J. D. Buell, M.P.	do	Leeds	20 00		
2096	1702	McNaughton, John		Ottawa	Carleton	O.		Caporal	Glengarry	20 00		
2097	1719	McNeil, John		Sandfield	Glengarry	O.	D. McGruer	Soldat	Glengarry	20 00		
2098	3088	McNab, Welwood		Wallace	Cumberland	N.E.		do	Cumberland	20 00		
2099	1001	McPhail, Donald	87	Cornwall	Stormont	O.		Sergne	Glengarry	20 00		
2100	2360	McPearson, Thomas	79	Merrickville	Grenville	O.		Soldat	Grenville	20 00		
2101	2429	McPherson, John	84	Welland P'rt	Monck	O.		Sergent	Lincoln	20 00		
2102	1351	McQueen, James	81	Fingal	Elgin	O.	C. Macdougall, M.P.	Capitaine	Norfolk	20 00		

2097	1719	McNeil, John..	[illegible]	Sandfield	Glengarry	O.	D. McGruer	Soldat	Glengarry	20 00				
2098	3088	McNab, Welwood	[illegible]	Wallace	Cumberland	N.E.	[illegible]	[illegible]	Cumberla...	20 00				
2099	1001	McPhail, Donald	[illegible]	Cornwall	Stormont	O.	[illegible]	[illegible]gne	Glengarry	20 00				
2100	2360	McPearson, Thoma	79	Merrickville	Grenville	O.	[illegible]	Soldat	Grenville	20 00				
2101	2429	McPherson, John	84	Welland P'rt	Monel[illegible]	O.	[illegible]	Sergent	Lincoln	20 00				
2102	1351‡	McQueen, Jame[illegible]	81	Fingal	Elgin	O.	C. Macdougall	Capitaine	Norfolk	20 00				

2[illegible]	464	McTaggart, James	86	[illegible]elleville	Hastings	O.	[illegible]	Soldat	Hastings	20 00				
[illegible]	2738	McWilliams, James	90	Amelia[illegible]burg	P. Edward	O.	[illegible]	do	Stormont	20 00				
[illegible]	1833	McRae, John	4	St. Raphael	Glengarry	O.	D. McGruer	do	Glengarry	20 00				
2106	2236	Nadeau, Alexis	79	St. François du Lac	Yamaska	Q.	Rév. Lassi[illegible]aye	do	Yamaska	20 00				
2107	3161	Nawash, James	[illegible]	To[illegible]	Toronto	O.	W. Plumer	Sauva[illegible]	[illegible]	[illegible]				
2108	2962	Nadeau, Alexander	84	St. [illegible]	Jean	Q.	F. Marchand, M.P.P.	Enseigne	Chambly	[illegible]				Services non certifiés.
2109	534	Nellis, John A	80	[illegible]	[illegible]maldimand	O.	D. Thompson	Sergent	Lincoln	[illegible]				
2110	603	Nelson, Alphry	84	Ste. V[illegible]	Richelieu	Q.	J. B. Crebassa	Soldat	3e bataillon	[illegible]				
2111	611*	Neddo, John	98	T'p Po[illegible]and	Frontenac	O.	Jas. Cooke	do	Montréal	20 00				
2112	1155	Néron, Alexis	[illegible]	St. François [illegible]	Charlevoix	Q.	[illegible]	Sergent	3e bataillon	20 00				
2113	650	Nelson, Daniel	77	[illegible]mithville	Lincoln	O.	[illegible]	Sol[illegible]	Lincoln	20 00				
2114	696	Nesbonne, Jacob	[illegible]	St Alexandre	Iberville	Q.	F. Bechard, M.P	do	Grenadiers	20 00				
2115	1[illegible]	Nelles, Abraham	[illegible]	Waterford	Norfolk	O.	J. Charlton	Sergent	2e bataillon	20 00				
2116	[illegible]	Neveux, Alexis	78	Lapointe	Wisconsin	E.U.	[illegible]	Soldat	1er bataillon	[illegible]	Rejeté			A laissé les limites.
2117	[illegible]	Nederer, John Thos	90	St. Germani de Grant'm	Drummond	Q.	O. Fortier	S.-offic.dnjr.	Meurons	[illegible]	Rejeté			A servi dans un corps impérial.
2118	607*	Nicholson [illegible]ert	[illegible]	Merrickville	Grenville	O.	[illegible]	Soldat	Grenville	20 00	[illegible]			
2119	225	Nicks, [illegible]	75	T'p Percy	N'thumbrl'd	O.	[illegible]	do	[illegible]	[illegible]	Rejeté			Non enrôlé.
2120	2536	[illegible]quet[illegible]ean Bte	[illegible]	St. Jean Chrysost'm	[illegible]angu'y	Q.	[illegible]	do	3e bataillon	20 00	[illegible]			
2121	[illegible]	Niding, J[illegible]	83	La[illegible]airie	[illegible]rie	Q.	[illegible]	do	Voltigeurs	20 00	[illegible]			
2122	[illegible]	Noel, Jean Bte	81	St. Antoine de Tilly	Lotbinière	Q.	[illegible]	do	1er bataillon	20 00	[illegible]			
2123	[illegible]	Noel, Josep[illegible]	83	St. Antoine de Tilly	Lotbinière	Q.	[illegible]	do	Montréal	20 00	[illegible]			
2124	951*	Noel, Jean Bte	82	St. Joseph	Lévis	Q.	[illegible]	do	1er bataillon	20 00	[illegible]			
2125	2001	Noel, Alexis	79	[illegible]yFr'ch Village	Drummond	Q.	[illegible]	do	8e bataillon	20 00	[illegible]			
2126	2163	Nolan, William	80	Will'msto'n.	Glengarry	O.	D. McGruer	do	Vaudreuil	20 00	[illegible]			
2127	2809	Normandin, Pierre	77	St. Genev've	Champlain	Q.	Lt.-col. Massicotte	do	Trois-Riv	20 00	[illegible]			
2128	3076	Norton, William	80	Vernonville	N'tumbrl'nd	O.	[illegible]	do	Inf.lég.de m	[illegible]	[illegible]			Services non certifiés.
2129	123	Oakes, Sarret	84	New Sarum	Elgin	O.	C. Macdougall, M.P.	Soldat	Middlesex	20 00	[illegible]			
2130	3189	O'Cumsaioin, Frs	19	Pierreville	Yamaska	Q.	H. Vassal	Sauvage	CapMaillory	20 00	[illegible]			
2131	350	Oliver, Frederick	84	Napanee	Lennox	O.	S. Shibley, M.P.	Soldat	Lennox	20 00	[illegible]			
2132	388	Oliver, William	81	Ayre'sFlatts	Stanstead	Q.	C. C. Colby, M.P.	do	Voltigeurs	20 00	[illegible]			
2133	1772	Oliver, Jacob	79	Shannonville	Hastings	O.	[illegible]	do	Miliciens	[illegible]	Rejeté			A servi dans un corps impérial.
2134	1783	Oles, John	78	Langford	Brant	O.	W. D. Webster	do	Lincoln	[illegible]	Non payé			Le crédit voté étant épuisé.
2135	381‡	Onderkirk, Henry	78	Raymond	Muskoka	O.	[illegible]	do	Leeds	20 00	[illegible]			
2136	2867	O'Neil, Hugh	83	Hastings	Hastings	O.	[illegible]	do	2e bataillon	20 00	[illegible]			
2137	3101	Onaquat-Kawa, Jos	82	Lac des D'ux Montagnes	Deux-Montagnes	Q.	J. E. Pinsonnault	Sauvage	Cl.Salaberry	[illegible]	Non payé			Le crédit voté étant épuisé.
2138	2188	Orser, Elijah	80	Picton	Prince-Ed	O.	[illegible]	Soldat	Glengarry	20 00	[illegible]			
2139	438	Ossant, Pierre	84	Ottawa	Carleton	O.	P. St. Jean, M.P.	Caporal	Sorel	20 00	[illegible]			
2140	1380	Ostram, Luke	89	Belleville	Hastings	O.	[illegible]	Soldat	Hastings	20 00	[illegible]			
2141	1644	Oser, Isaac	85	Wilmur	Addington	O.	[illegible]	Caporal	Lt.-col. Corbett	20 00	[illegible]			

TABLEAU indiquant les nom, âge et domicile des miliciens de 1812–15, etc.—*Suite.*

No.	No. du cas.	Nom du milicien.	Age en 1875.	Domicile.	Comté.	Province.	Par l'entremise de qui.	Grade du requérant en 1812-15.	Corps ou division dans lequel il a servi.	Cas payés.	Cas non payés.	Observations.
										$ cts.		
2142	1791	Ostrander, James	83	Brampton	Peel	O.		Soldat	2e bataillon	20 00		
2143	1944	Osser, David	77	Codington	Northumberland	O.	A. Singleton	do	Prince-Ed	20 00		
2144	3017	Ostrander, Thadeus	82	Luton	Elgin	O.		Soldat	Voyageurs	20 00		
2145	142	Ouellet, Alexis	81	Ste. Louise	L'Islet	Q.	C.A.P. Pelletier, M.P	do	2e bataillon	20 00		
2146	151	Ouellet, J. Charles	89	St. Paschal	Kamouraska	Q.	C.A.P. Pelletier, M.P	do	4e bataillon	20 00		
2147	152	Ouellet, Charles	95	Riv. Ouelle	Kamouraska	Q.	C.A.P. Pelletier, M.P	do	4e bataillon	20 00		
2148	153	Ouellet, André	80	St. Paschal	Kamouraska	Q.	C.A.P. Pelletier, M.P	do	1er bataillon	20 00		
2149	374	Ouellet, Paul	87	Ste. Angèle	Rimouski	Q.	R. Fiset, M.P	do	3e bataillon	20 00		
2150	377	Ouellet, Gabriel	81	St Colomban	Deux-Montagnes	Q.	Prevost et Mathieu	do	3e bataillon	20 00		
2151	1230	Ouellet, François	82	Ile Verte	Témiscouata	Q.	J. B. Pouliot, M.P	do	5e bataillon	20 00		
2152	1838	Ouellet, Paschal	79	Hull	Ottawa	Q.	P. St. Jean, M.P	do	Deschamb'lt	20 00		
2153	2557	Ouellet, Jean Bte	84	St. Augustin	Deux-Montagnes	Q.		do	Deschamb'lt	20 00		
2154	2562	Ouellet, Alexis	88	St. Augustin	Deux-Montagnes	Q.		do	Cap St. Onge	20 00		
2155	2575	Ouellet, Louis	85	Arthabaskaville	Arthabaska	Q.		do	5e bataillon	20 00		
2156	2351	Ousterhant, Henry	79	Ste. Catherines	Lincoln	O.		do	Lincoln	20 00		
2157	2912	Ouimette, Antoine	81	Oswego	New-York	E.U.		do	Lotbinière		Rejeté	A laissé les limites.
2158	183	Paquette, François	79	St. Roch	Québec	Q.		do	1er bataillon	20 00		
2159	198	Payson, Lt.-col. E	78	Pte. Roach's	York	O.		Sergent	Col. Devlin		Rejeté	A servi dans un corps impérial.
2160	294	Paré, Etienne	86	Ste. Anne	M'ntm'rency	Q.		Caporal	Beauport	20 00		
2161	325	Palmer, Lewis	80	Ridgeway	Welland	O.		Sergent	Lincoln	20 00		
2162	478	Paillé Régis	82	Riv. du Loup	Maskinongé	Q.	A. Boyer, M.P	Soldat	4e bataillon	20 00		
2163	509	Paquette, Paul	83	St. Janvier	Terrebonne	Q.	D. Desroches	Sergent	Deschamb'lt	20 00		
2164	597	Paré, Lewis	82	Napierville	Napierville	Q.	S. Coupal, M.P	Soldat	Voltigeurs	20 00		
2165	617	Paquet, Pierre	81	St. Jean, I.O.	M'ntm'rency	Q.		do	5e bataillon	20 00		
2166	659	Paradis, Ignace	80	Ste. Famille, I.O.	M'ntm'rency	Q.		do	1er bataillon	20 00		
2167	695	Paquet, Pierre	82	St. Roch	Québec	Q.		do	5e bataillon	20 00		
2168	716	Paquette, François	80	Ste. Thérèse	Terrebonne	Q.		do	3e bataillon	20 00		
2169	722	Patrice, François	90	St. Martin	Laval	Q.	Lt.-col. Belanger				Rejeté	Non enrôlé.
2170	805	Payette, Jean	84	Ste. Anne								

2167	695	Paquet, Pierre	82	St. Roch	Québec	Q.			do	5e bataillon	20 00		
2168	716	Paquette, François	80	Ste. Thérèse	Terrebonne	Q.			do	3e bataillon	20 00		
2169	722	Patrice, François	90	St. Martin	Laval	Q.	Lt.-col. Belanger					Rejeté	Non enrôlé.
2170	805	Payette, Jean	84	Ste. Anne Stukely	Shefford	Q.				3e bataillon	20 00		
2171	867	Palmer, James S.	84	Hillier	P.-Edouard	O.			do	Lennox		Rejeté	A procuré un substitut.
2172	2217	Palmer, James	78	Danforth	York	O.			do	York	20 00		Services non certifiés.
2173	888	Paterson, James	77	Colbourne	North'mbrld	O.			do	Lennox			
2174	926	Patry, Antoine	88	St. Isidore	Dorchester	Q.	F. Rouleau, M.P.		do		20 00		
2175	994	Page, Lewis C.	79	Lachevati're	Portneuf	Q.			do	2e bataillon	20 00		
2176	1126	Page, François	80	St. Hermas	Deux-Mont	Q.			do	6e bataillon	20 00		
2177	1155	Paré, Barthelemi	86	Ste. Anne de la Pérade	Champlain	Q.			do	6e bataillon	20 00		
2178	1176	Parks, Nathaniel	83	D'morestv'le	P.-Edouard	O.			do	Lennox	20 00		
2179	1221	Parrott, Jonathan	84	Odessa	Lennox	O.			do	Lennox	20 00		
2180	2251	Patry, François	81	St. Joseph	Lévis	Q.			do	1er Montréal	20 00		
2181	2259	Parish, Joel	79	Farmersville	Leeds	O.			do	Leeds	20 00		
2182	2282	Paré, Augustin	81	Ile Verte	Témiscouata	Q.	D. C. Dumas		do	1er bataillon	20 00		
2183	2283	Patenande, François	90	St. Gregoire	Iberville	Q.	F. Béchard, M.P.	Caporal	do	Chambly	20 00		
2184	2318	Paquette, François	88	Montréal	Cité	Q.		Soldat	do	Montréal	20 00		
2185	1280	Pagé, Joseph	81	St. Maurice	Champlain	Q.			do	Trois-Riv.	20 00		
2186	1354	Paul, Paschal Louison	78	Sorel	Richelieu	Q.	I. Barthe, M.P.		do	Sorel	20 00		
2187	1455	Pagé, Jean Bte	84	St. Hermas	Deux-Mont	Q.			do	4e bataillon	20 00		
2188	2458	Patenande, Charles	84	St. Rémi	Napierville	Q.	C. Bedard		do	Chasseurs	20 00		
2189	2470	Palmer, John	80	Whitby	Whitby	O.	G. Y. Smyth		do	York	20 00		
2190	1507	Paquette, Pierre	83	St. Sauveur	Québec	Q.			do	6e bataillon	20 00		
2191	1515	Pagé, Jean Bte	84	Lacolle	St. Jean	Q.	F. Bourassa, M.P.		do	1er bataillon	20 00		
2192	1520	Parré, Pierre	84	Ecorse	Michigan	E.-U.			do	Cl.St George		Rejeté	A laissé les limitea.
2193	1598	Parent, Isaac	81	Windsor	Essex	O.			do	Col. Baby	20 00		
2194	1690	Patenande, Alexis	84	Longueuil	Chambly	Q.	Hon. L. Dumouchel		do	Boucherv'lle	20 00		
2195	1735	Parent, Louis	86	St. Michel	Yamaska	Q.	C. Gill, M.P.		do	Yamaska	20 00		
2196	1775	Pariseau, Michel D.	89	Boucherville	Chambly	Q.	Hon. F. Geoffrion		do	Boucherv'lle	20 00		
2197	1840	Patenande, Joseph	95	Montréal	Cité	Q.			do	3e bataillon	20 00		
2198	1991	Pagean, François	85	St. Ambroise	Québec	Q.	A. P. Caron, M.P.		do	2e bataillon	20 00		
2199	1993	Pagean, Jean Bte	83	St. Ambroise	Québec	Q.	A. P. Caron, M.P.		do	2e do	20 00		
2200	2016	Patenande, Albert	84	Lowell	Mass	E.-U.	E. R. Demers		do	Chasseurs		Rejeté	A laissé les limites.
2201	2124	Pattison, John	83	Fenwick	Welland	O.	Jno. B. Crow		do	Voltigeurs	20 00		
2202	2169	Parent, Joseph	82	Hull	Ottawa	Q.	Chas. Leduc		do	5e bataillon	20 00		
2203	2186	Parliament, George	95	Ameliasb'gh	P.-Edouard	O.			do	1er bataillon			Décédé.
2204	2863	Pace, Edward	84	Pugwash	Cumberland	N.-E.			do	Capt. Albro			Services non certifiés.
2205	2576	Paquet, Jean Bte	83	Ste. Hélène de Chester	Arthabaska	Q.			do	1er bataillon	20 00		
2206	3152	Parizeau, Joseph D.	88	St. Roch L'Achigan	L'Assompt'n	Q.	H. Hurteau, M.P.		do	St. Denis	20 00		
2207	2600	Paquin, Amable	81	St. Bruno	Chambly	Q.			do	5e bataillon	20 00		
2208	2979	Parks, James C.	80	Chapman	Hastings	O.		Sergent		Hastings	20 00		
2209	2711	Paquet, Laurent	84	Plummet	Michigan	E.-U.	Jos. Ouellette	Soldat		1er bataillon		Rejeté	A laissé les limites.
2210	2966	Parent, Michael	80	Beauport	Québec	Q.			do	Cap. Morco'x	20 00		
2211	2940	Patenaude, Amb	78	St. Jean Bte.	Rouville	Q.			do	Cap. Careau	20 00		
2212	2184	Peterson, Chris	82	E. Watert'n.	New York	E.-U.			do	Col. Richard		Rejeté	A laissé les limites.
2213	22*	Pérusse, Luc	79	Leclercville	Lotbinière	Q.	H. Bernier, M.P.	Caporal		1er bataillon	20 00		
2214	57	Petit, Charles	80	Scotland	Brant	O.	W. Wallace, M.P.	Soldat		Lincoln	20 00		
2215	105	Peltier, François	83	St. Sulpice	L'Assompt'n	Q.	H. Hurteau, M.P.		do	1er bataillon	20 00		

TABLEAU indiquant les nom, âge, et domicile des miliciens de 1812–15, etc.

No.	No. du cas.	Nom du milicien.	Age en 1875.	Résidence.	Comté.	Province.	Par l'entremise de qui.	Grade du requérant en 1812-15.	Corps ou division dans lequel il a servi.	Cas payés.	Cas non payés.	Observations.
										$ cts.		
2216	144	Perrault, Isaie	83	St. Pacôme	Kamouraska	Q.	C.A.P. Pelletier, M.P	Soldat	5e bataillon.	20 00		
2217	492	Peterson, Jacob	86	Picton	P.-Edouard.	O.	W. Ross, M.P.	Sergent	Lennox	20 00		
2218	416	Peltier, André	81	Contrecœur	Verchères	Q.		Soldat	Gen. Brock	20 00		
2219	460	Pelton, Elijah	77	S. Gower	Grenville	O.	Dr. Brouse, M.P.	do	Leeds	20 00		
2220	557	Perry, Daniel	79	Whitby	Ontario	O.	W. Kerr, M.P.	do	2e bataillon.	20 00		
2221	601	Pérusse, Louis	83	Lotbinière	Lotbinière	Q.		do	1er bataillon	20 00		
2222	609	Pellerin, Damase	86	St. François	Montmagny.	Q.		do	4e bataillon.	20 00		
2223	693	Peltier, Jean Bte	91	Sorel	Richelieu	Q.		Caporal	St. Ours	20 00		
2224	752*	Perrier, Pierre	80	Ste. Anne	Jacq. Cartier	Q	R. Laflamme, M.P.	Soldat	5e bataillon.	20 00		
2225	809	Peterson, David	89	Wyoming	Lambton	O.		do	1er Lennox	20 00		
2226	831	Perry, Ebenezer	86	Cobourg	N'thumb'ld.	O.		do	Voltigeurs	20 00		
2227	938	Pellerin, Paul	78	Yamachiche	St. Maurice	Q.		do	4e bataillon	20 00		
2228	967	Pepin, *dit* Lachine, Joseph	80	St. François	M'ntm'rency	Q.		do	1er bataillon	20 00		
2229	991	Petit, *dit* Beauchemin, François Xavier	79	St. Hugues	Bagot	Q.		do	Verchères	20 00		
2230	1089	Perreault, Pierre	86	St. Justin	Maskinongé.	Q.	A. Boyer, M. P.	do	Cl Henders'n	20 00		
2231	1154	Perreault, Louis	83	Ste. Anne de la Pérade.	Champlain	Q.		do	4e bataillon.	20 00		
2232	1197	Pepin, Olivier	80	St Pierre les Becquets	Nicolet	Q.		do	5e bataillon.	20 00		
2233	1224	Pelletier, Etienne	87	St André	Kamouraska	Q.	J. B. Pouliot, M.P.	Caporal	3e do	20 00		
2234	1231	Pelletier, Abraham	86	Cacouna	Témiscouata	Q.	J. B. Pouliot, M.P.	Sergent	4e do	20 00		
2235	2341	Penner, Charles	86	Kingston	Frontenac	O.	Jno. Penner	Instructeur	Cav. M'tréal	20 00		
2236	2345	Pental, Antoine	80	Champlain	Champlain	Q.					Rejeté	Non enrôlé.
2237	1322	Pelletier, Antoine	84	Ste. Julienne	L'Assompt'n	Q.		Soldat	Cap C'rbaire	20 00		
2238	3110	Pelletier, *dit* Antaya, Antoine	89	Ottawa	Cité	O.	Joseph Tassé	do	3e bataillon.			Décédé.
2239	1424	Petrie, John	84	Oakland	Brant	O.		do	1er bataillon	20 00		
2240	2469	Petrie, Abraham	100	Poplar Gro'e	Illinois	E.-U.	Wm. D. Webster	do	Gore		Rejeté	A laissé les lim.
2241	1655	Perry, Francis	85	Minette	New York	E.-U.	S. Shibley, M.P.	Caporal	Voltigeur		Rejeté	A laissé les limites.
2242	1697	Pesant, *dit* Sans Cartier, François	78	Sault au Recollet	Hochelaga	Q.		do	2e bataillon.	20 00		

2240	2469	Petrie, Abrahata.....	100	Poplar Gro'e	Illinois.....	E.-U.	Wm. D. Webster.....	do	Gore	.....	Rejeté.....	A laissé les lim.
2241	1655	Perry, Francis.....	85	Minette.....	New York....	E.-U.	S. Shibley, M.P.....	Caporal.....	Vo'tigeur ...	.....	Rejeté.....	A laissé les limi-
2242	1697	Pesant, *dit* Sans Cartier, François.....	78	Sault au Recollet.....	Hochelaga...	Q.	.....	do	2e bataillon.	20 00	.....	tes.
2243	1708	Pelletier, Celestin...	81	Cap St. Ignace.....	L'Islet.....	Q.	.....	Soldat.....	3e bataillon.	20 00	.....	
2244	1773	Perley, Chs. Strange	79	Burford	Brant.....	O.	Wm. D. Webster.....	do	Gore.....	20 00	.....	
2245	2650	Perreault, Louis.....	80	St. Hyacinth	St. Hyacinth	Q.	.....	do	Lavaltrie.....	20 00	.....	
2246	1935	Perkins, John.....	77	Bloomingt'n	Ontario.....	O.	A. Gordon, M.P.....	do	Cl.W.Robi'n	20 00	.....	
2247	2085	Pennock, Aaron.....	94	Lyn	Leeds	O.	.....	do	2e bataillon.	20 00	.....	
2248	2116	Pelletier, Clément...	75	St. Michel Archange.	Napierville..	Q.	L. Lafontaine, M.P.P	do	Deschambal	20 00	.....	
2249	3131	Pelletier, Jean Bte...	78	Hebertville..	Chicoutimi ..	Q.	A. Duncas...	do	1er bataillon	.....	Rejeté.....	Service tempo-
2250	2506	Perreault, Dominique	80	Ste. Anne La Pérade	Champlain...	Q.	.....	do	4e bataillon.	20 00	.....	raire.
2251	2525	Perros, Simon.....	85	St. Isidore...	Laprairie....	Q.	Dr. H. Prevost	do	Col. Thérien	20 00	.....	
2252	2546	Perreault, Joseph....	77	Walton	Huron	O.	Dr. St. Jean, M.P.....	Enseigne....	3e bataillon.	.....	.....	Services non
2253	3006	Pettit, Elias.....	81	Hamilton.....	Wentworth..	O.	.....	Soldat.....	Lincoln	20 00	.....	certifiés.
2254	2625	Peloquin, *dit* Crédit Antome.....	73	Sorel	Richelieu.....	Q.	C. Gill, M.P	.....	.....	.....	Rejeté.....	Non enrôlé.
2255	3091	Pennock. Nathaniel.	80	Harrow.....	Colchester ..	O.	.....	Soldat.....	Leeds	.....	Non payé..	Le crédit voté
2256	2784	Pelletier, Germain....	86	St. Octave de Métis...	Rimouski.....	Q.	.....	do	3e bataillon.	20 00	.....	étant épuise.
2257	9*	Phedi, *alias* Lavigne, Jean. Bte.....	83	Longueuil....	Chambly.....	Q.	F. X. Girard, M.D.....	do	Verchères ...	20 00	.....	
2258	64	Phillips. James	87	Castleton....	Northumbnd	O.	.....	do	Lennox.....	20 00	.....	
2259	2302*	Phelps, Othniel	.....	Aylmer.....	Elgin.....	O.	C. MacDougall, M.P.	S.-offic.du jr.	Lincoln	20 00	.....	
2260	1562	Philips, John	91	Dawn Mills..	Kent.....	O.	D. Mills, M.P	Sergeant.....	Oxford	20 00	.....	
2261	1779	Phaneuf. Hyacinthe.	83	Belœil.....	Verchères ...	Q.	Hon. F. Geoffrion...	Soldat.....	S. Denis	20 00	.....	
2262	1803	Phelps, Solomon.....	75	Mohawk	Brant.....	O.	.....	.....	.....	.....	Rejeté	Non enrôlé.
2263	81	Pickard, Archibald..	82	Edmonville ..	Huron	O.	.....	Soldat.....	Cap. Service	.....	.....	Service non
2264	179	Pillar, John.....	80	Russell.....	Russell	O.	.....	do	Dundas.....	20 00	.....	certifiés.
2265	223	Pichette, Augustin..	82	St. Césaire..	Rouville.....	Q.	G. Cheval, M.P.....	do	2e bataillon.	20 00	.....	
2266	288	Pin, *dit* Bisson, Jos..	80	St. Hyacinth	St. Hyacinth	Q.	L. Delorme, M.P.....	do	3e bataillon.	20 00	.....	
2267	348	Piche, Adrien.....	86	St. Basile....	Portneuf.....	Q.	A. DeSt.George, M.P	do	.....	20 00	.....	
2268	390	Pilon, Louis.....	85	Ste. Adèle...	Terrebonne..	Q.	R. Masson, M. P.....	do	2e bataillon.	20 00	.....	
2269	405	Pilote, Nicolas	80	St. Fidèle...	Charlevoix ..	Q.	.....	do	1er bataillon	20 00	.....	
2270	482	Picard, *dit* Camus Joseph	84	Ste. Ursule..	Maskinongé.	Q.	A. Boyer, M.P.....	do	8e bataillon.	20 00	.....	
2271	512	Pilon, Paul	80	St. Janvier..	Terrebonne.	Q.	D. Desroches, M.P....	Caporal	Miliciens	.....	Rejeté.....	A servi dans un
2272	549	Piché, François.....	87	St. Damase..	St. Hyacinth	Q.	L. Delorme, M.P.....	Soldat.....	Berthier	20 00	.....	corps impérial.
2273	562	Pichette, *dit* Dupre, François	79	St. Roch.....	Richelieu.....	Q.	Rev. P. Larochelle...	do	St. Ours.....	20 00	.....	
2274	677	Pilon, Jean Bte	82	Lanoraie.....	Berthier.....	Q.	Hon. A. H. Paquet...	Sergent	3e bataillon.	20 00	.....	
2275	801	Pilon, André.....	80	Pte. Claire..	Jacq Cartier	Q.	.....	Soldat.....	5e bataillon.	20 00	.....	
2276	808	Pinsonnault, Paul...	81	Sherington ..	Napierville..	Q.	F. E. Arnould	do	Beauharnois	20 00	.....	
2277	876	Pilote, Felix	81	Baie St.Paul	Charlevoix..	Q.	T. Fortin, M.P.....	do	4e bataillon.	20 00	.....	
2278	1056	Pigeon, Augustin....	80	Belœil.....	Verchères...	Q.	A. Lusignan.....	do	Belœil	20 00	.....	
2279	1069	Pierson, James..... ...	92	Hillier T'nsp	P. Edward...	O.	J. L. Biggar, M.P.....	do	Lennox	20 00	.....	
2280	2455	Pin, Simon	85	Putnam	Connecticut	E.U.	I. Barthe, M.P	do	3e bataillon.	.....	Rejeté.....	A laissé les
2281	1603	Pilon, Pierre.....	88	Montréal.....	Cité	Q.	.....	do	3e bataillon.	20 00	.....	limites.
2282	1657	Pixley, Robert...	78	London.....	Middlesex....	O.	L. Lawrason.....	Sergent	Oxford	20 00	.....	

TABLEAU indiquant les nom, âge et domicile des miliciens de 1812-15, etc.—*Suite.*

No.	No. du cas.	Nom du milicien.	Age en 1875.	Domicile.	Comté.	Province.	Par l'entremise de qui.	Grade du requérant en 1812-15.	Corps ou division dans lequel il a servi.	Cas payés.	Cas non payés.	Observations.
										$ cts.		
2283	1913	Piercy, Michel	80	Bell Rock	Frontenac	O.		Caporal	Addington	20 00		
2284	1969	Piper, Thomas	81	Otterville	Oxford	O.	James Brown, M.P.	do		20 00		
2285	2216	Pipher, William	82	Lemonville	York	O.		do	Fenwick	20 00		
2286	2087	Pion, Jean Bte	82	Sherbrooke	Sherbrooke	Q.	E. Brook, M.P.	do	4e bataillon	20 00		
2287	2539	Picotte, Augustin	82	St. Roch l'Achigan	L'Assompt'n	Q.		do	3e bataillon	20 00		
2288	2813	Picard, Jean Bte	81	W. Ariehat	Richmond	N.E.		do	3e bataillon	20 00		
2289	2927	Pilon, Alexandre	89	St. André	Argenteuil	Q.	Major S. Macdonald	do	Pte Claire			Services non certifiés.
2290	362	Plass, John Fred	81	Sorel	Richelieu	Q.		do	St. Ours	20 00		
2291	2423	Plouf, Pierre	84	Plantagenet	Prescott	O.		Sergent	Ct. Vigneau	20 00		
2292	1294	Plante, Jean Bte	84	St. Denis	St. Hyacinth	Q.		Soldat	St. Denis	20 00		
2293	2083	Plante, Pierre	80	Ste. Agathe	Lotbinière	Q.		do	1er bataillon	20 00		
2294	2097	Plourde, André	84	Montreal	Cité	Q.		Sergent	8e bataillon	20 00		
2295	2946	Plamondon, Phil	82	Québec	Québec	Q.		Soldat	1er bataillon	20 00		
2296	2858	Plante, Joseph	82	Bourbonnais	Illinois	E.U.		do	Voltigeurs		Rejeté	A laissé les limit.
2297	14*	Powles, Seth	80	Mohawk R.	Hastings	O.	Wm. Plumer	do	3e Québec			Services non certifiés.
2298	298	Poisson, Joseph	81	Gentilly	Nicolet	Q.	F. Fortier	do	4e bataillon	20 00		
2299	432	Poulin, Alexis	82	St. Victor de Tring	Beauce	Q.	C. H. Pozer, M.P.	do	1er bataillon	20 00		
2300	503	Pouparl, Jean Bte	82	St. Remi	Napierville	Q.	Hon. J. O. Bureau	do	4e bataillon	20 00		
2301	691	Pontbriand, Jean	80	Sorel	Richelieu	Q.	[illegible] Barthe, M.P.	do	St. Ours	20 00		
2302	736	Poirier, Michel, *dit* Lafleur	82	Ile Perrot	Vaudreuil	Q.		do	Vaudreuil	20 00		
2303	807	Poissant *dit* Lasaline, Jacques	82	Sherrington	Napierville	Q.	L. D. Lafontaine, M.P.	do	1er bataillon	20 00		
2304	882	Potvin, Archange	84	Baie St. Paul	Charlevoix	Q.		do	3e bataillon	20 00		
2305	1440	Poirier, Pierre	78	St. Monique	Nicolet	Q.	F. Gaudet, M.P.	do	4e bataillon	20 00		
2306	3109	Poirier *dit* Delage, J.	92	Ottawa	[illegible]	O.	Joseph Tassé	do	Vaudreuil			Services non certifiés.
2307	1685	Poiriet, Augustin, *dit* Desloges	79	Vaudreuil	Vaudreuil	Q.	R. Harwood, M.P.	do	Vaudreuil	20 00		
2308	1827	Poitras, Bazile	85	St. Sauveur	Québec	Q.	J. B. Hamel, M.P.				Rejeté	Non enrôlé.
2309	1846	Poudret *dit* Augustine, Lavique	89	Côte St. Louis	Deux Mont	Q.		Soldat	Riv. du Ch'ne	20 00		
2310	1925	Poirier, Jean Bte	81	Vaudreuil	Vaudreuil	Q.	R. Harwood, M.P.	do	Vaudreuil			Décédé.

2307	1685	Poiriet, Augustin, *dit* Desloges	79	Vaudreuil	Vaudreuil	Q.	R. Harwood, M.P.	do	Vaudreuil	20 00			Services non certifiés.
2308	1827	Poitras, Bazile	85	St. Sauveur	Québec	Q.	J. B. Hamel, N.P.					Rejeté	Non enrôlé.
2309	1846	Poudret *dit* Augustine, Lavique	89	Côte St. Lo'is	Deux Mont.	Q.		Soldat	Riv. du Ch'ne	20 00			
2310	1925	Poirier, Jean Bte	81	Vaudreuil	Vaudreuil	Q.	R. Harwood, M.P.	do	Vaudreuil				Décédé.

2311	1970	Poulin, François	90	Beauport	Québec	Q.	J. B. Delâge, N.P.	Caporal	6e bataillon	20 00			
2312	1989	Poulet, Charles	78	St. Anselme	Dorchester	Q.		Soldat	1er bataillon	20 00			
2313	1999	Poirier, Joseph	83	Sherbrooke	Sherbrooke	Q.	E. T. Brooks, M.P.	Sergent	Pte. Claire	20 00			
2314	2006	Poupart, Jacques	83	Laprairie	Laprairie	Q.		Soldat	4e bataillon	20 00			
2315	2037	Poulin, Joseph		St. Pie	Bagot	Q.	Bourgeois et Mercier	do	St. Denis	20 00			
2316	2078	Poirier, Hyacinthe	89	St. Timothé	Beauharnois	Q.	J. U. Robillard, M.P.	do	Voltigeurs	20 00			
2317	2535	Poirier, Joachim	81	St. Timothé	Beauharnois	Q.		do	Vaudreuil	20 00			
2318	2587	Powers, George	84	Bedford	Missisquoi	Q.	Peter Smith	do	4 Townships	29 00			
2319	2611	Pool, Timothy	87	E. Hawksb'y	Hawkesbury	O.			Argenteuil	20 00			
2320	2781	Poisson, Charles	86	L'Ange Gardien	Rouville	Q.	Hon. W. Chaffers	do	Voltigeurs	20 00			
2321	3080	Poupart, Alexis	81	Laprairie	Laprairie	Q.	Rév. N. Gravel	do	Boucherville	20 00			
2322	3103	Poirier, Hubert	84	Grand-Anse	Gloucester	N.B.		do	Major Bliss			Non payé	Le crédit voté étant épuisé.
2323	2957	Potvin, François	80	Charlesburg	Québec	Q.		do	Voltigeurs	20 00			
2324	1667	Portelance, Bazile	89	Montréal	Cité	Q.		do	Lavaltrie	20 00			
2325	41	Prudhomme, Joseph	90	St. Côme	Joliette	Q.	Rév. J.H. St. Jacques	do	3e bataillon				Services non certifiés.
2326	132	Primard, J. Jacques		Montréal	Cité	Q.	Bedard et Marin						do do
2327	266	Provost, Pierre	97	St. Sauveur	Terrebonne	Q.	R. Masson, M.P.	Soldat	5e bataillon	20 00			
2328	352	Pringle, David B	84	Roblin	Lennox	O.		do	Lennox	20 00			
2329	400	Provencher, Lewis	78	Nicolet	Nicolet	Q.		do	2e bataillon	20 00			
2330	477	Pratt, François	83	Riv du Loup	Maskinongé	Q.	A. Boyer, M.P	do	4e bataillon	20 00			
2331	649	Prégent *alias* Lamoureux, J. B	83	St. Louis de Gonzague	Beauharnois	Q.		do	Chasseurs	20 00			
2332	786	Proulx, John B	82	St. Eustache	Deux-Mont	Q.	R. Laflamme, M.P.	do	Deschamb'lt	20 00			
2333	875	Provincal, Jean	81	St. Roch	Québec	Q.		do	1er bataillon	20 00			
2334	973	Prudhomme, Louis	82	Lavaltrie	Berthier	Q.		do	Lavaltrie	20 00			
2335	1211*	Prudhomme, Joseph	82	St. Côme	Joliette	Q.		do	3e bataillon	20 00			
2336	1247	Proulx, Pierre	85	St. David	Yamaska	Q.		do	3e do	20 00			
2337	2274	Proteau, Jacques	82	Charlesburg	Québec	Q.		do	Beauport	20 00			
2338	2406	Prudhomme, Joseph	82	Joliette	Joliette	Q.	Hon. A. H. Paquet	Sergent	Lavaltrie	20 00			
2339	1343	Pratt, Théodore	85	St. Damien de Staub'ge	Missisquoi	Q.		Soldat	5e bataillon	20 00			
2340	1578	Primerman, Peter	81	Station de St. Armand	Missisquoi	Q.		do	Ft. Lt. Inf'ty	20 00			
2341	1606	Prejent, Joseph	79	St. Louis de Gonzague	Beauharnois	Q.		do	C't. Lasiser'e	20 00			
2342	3099	Pratt, Joshua	83	Armada	Michigan	E.-U.		do	Infant. lég.			Rejeté	A laissé les limites.
2343	1618	Protot, André	80	St Bruno	Chambly	Q.		Trompette	1er bataillon	20 00			
2344	1971	Preston, Benjamin	78	T'p Murray	Nort'umb'nd	O.	Jas. Brown, M.P.	Soldat	T.-Rivières	20 00			
2345	893	Purvis, George	81	Lyn	Brockville	O.		Caporal	Leeds	20 00			
2346	2267	Purdy, Benjamin	84	Bowmanton	Durham	O.	W. Kerr, M.P.	Soldat	Col J. Peters	20 00			
2347	2348	Purdy, James	79	Vernonv lle	Nort'umb'nd	O.	W. Kerr, M.P.	do	Col J. Peters	20 00			
2348	1870	Purdy, Jesse	81	Elginburgh	Frontenac	O.		do	York	20 00			
2349	2151	Purdy, James	87	Edgystone	Nort'umb'nd	O.		do	Nort'umb'nd	20 00			
2350	2570	Provost, Alexis	84	St. Jean Chrysost'm	Châteaugu'y	Q.	S. J. Demers	do	Voltigeurs	20 00			
2351	2571	Primeau, Baptiste	89	Helénn	Huntingdon	Q.	J. Scriver	do	Voltigeurs	20 00			

TABLEAU indiquant les nom, âge et domicile des miliciens de 1812–15, etc.—*Suite.*

No.	No. du cas.	Nom du milicien.	Age en 1875.	Domicile.	Comté.	Province.	Par l'entremise de qui.	Grade du requérant en 1812-15.	Corps ou division dans lequel il a servi.	Cas payés.	Cas non payés.	Observations.
										$ cts.		
2352	2594	Prateau, Nicholas	78	Bassin de Chambly	Chambly	Q.	C. G. Scheffer, M.P.	Caporal	Chambly	20 00		
2353	2614	Prosser, Jesse	84	Lunenburg	Stormont	O.		Soldat	Stormont	20 00		
2354	2972	Presley, George	77	Curran	Prescott	O.		do	Stormont	20 00		
2355	107	Quesnel *dit* Lajoie, Antoine	78	L'Assompt'n	L'Assompt'n	Q.	H. Hurteau, M.P.	Caporal	1er bataillon	20 00		
2356	286	Query, Louis	82	St. Hyacinth'	St. Hyacinth'	Q.	L. Delorme, M.P.	Soldat	4e bataillon	20 00		
2357	1214	Quessy *dit* Leblond, Joseph	80	Trois-Riv.	Trois-Riv.	Q.	J. G. Gerin	do	Trois-Riv.	20 00		
2358	2516	Quenneville, Francis	78	Valleyfield	Beauharnois	Q.		do	Vaudreuil	20 00		
2359	1954	Quenville, Jean Bte	79	Ripon	Ottawa	Q.		do	Vaudreuil	20 00		
2360	2767	Quanty, Frederick	94	Thornhill	York	O.		do	York	20 00		
2361	3015	Quackenbush, Isaac	81	Komoka	Middlesex	O.		do	Prince-Ed.	20 00		
2362	694	Randall, Benjamin	85	Battersea	Frontenac	O.		do		20 00		
2363	1208	Ratelle, Nicholas	89	St. Alexis	Montcalm	Q.		do	L'Assompt'n	20 00		
2364	1215	Racine, Francois	79	St. Basile	Chambly	Q.		do	Voltigeurs	20 00		
2365	2483*	Rathburn, Wm. H.	77	Gagetown en haut	Queens	O.		do			Rejeté	A servi dans un corps impérial.
2366	1509	Rand, Arlemas Dodge	81	Sawyerville	York	O.	W. Sawyer	do	Inf. légère	20 00		
2367	1590	Racette, Joseph	80	St. Jean de Matha	Joliette	Q.	F. B. Godin	do	Voltigeurs	20 00		
2368	1730	Raymond, André	80	Canrobert	Rouville	Q.	Rév. P. L. Paré	do		20 00		
2369	1781	Ramsay, John	77	Flamboro O	Wentworth	O.		do	Lincoln	20 00		
2370	1795	Raymond *dit* Toulouse, Jean Bte	78	St. Michel Archange	Napierville	Q.		do	4e bataillon	20 00		
2371	1861	Ratté, Laurent	80	Berthier	Montmagny	Q.		do	1er bataillon	20 00		
2372	1649*	Ratté, Charles	83	St. Luc	Champlain	Q.	H. Montplaisir, M.P.	do	1er bataillon	20 00		
2373	2170	Rawn, Jacob	82	North Bruce	Bruce	O.		do	1er bataillon	20 00		
2374	2649	Rackenpack, Paul	80	Laprairie	Laprairie	Q.		do	Voltigeurs	20 00		
2375	2922	Raiche, Antoine	84	St. Germain de Grantham	Drummond	Q.		do	5e bataillon	20 00		
2376	2951	Racey, Thomas		Milton	Halton	O.		Lieutenant	Lincoln	20 00		

2375	2922	Raiche, Antoine	84	St. Germain de Grantham	Drummond	Q.		do	5e bataillon.	20 00			
2376	2951	Racey, Thomas		Milton	Halton	O.		Lieutenant	Lincoln	20 00			
2377	162	Raiche, Amable	79	Tynwick	Arthabaska	Q.	Rév. D. Matté	Conducteur				Services non certifiés.	
2378	436	Racine, Michel	92	St. Urbain	Charlevoix	Q.	J. Tremblay, ex-M.P.			20 00			
2379	519	Raimbeau, Hilaire	82	Matane	Rimouski	Q.	R. Fiset, M.P.	Soldat	3e bataillon.			Services non certifiés.	
2380	661	Rabidon, Gustave	96	Ecorse	Michigan	E U.	J. A. Ouellette	do	Laprairie		Rejeté	A laissé les limit.	
2381	886	Ratte Ignace	83	St. Raphaël	Bellechasse	Q.		do	1er bataillon	20 00			
2382	77	Reynolds, David	84	M'nt Brydges	Middlesex	O.	Edward Handy	do	Lincoln	20 00			
2383	85	Renaud, F. Xavier	78	St Roch	Québec	Q.	L. H. Fréchette, M.P.	do	6e bataillon.	20 00			
2384	399	René François	83	Nicolet	Nicolet	Q.		do	2e bataillon.	20 00			
2385	711	Regimbal, Pierre	82	Ste. Thérèse	Terrebonne	Q.		do	Deschmbalt.	20 00			
2386	833	Renaud, Charles		St. Jérôme	Terrebonne	Q.	R. Masson, M.P.	do	R. du Chêne	20 00			
2387	913	Redmond, Marcus	79	Winchester Ouest	Dundas	O.		do	Dundas	20 00			
2388	2226	Reneault, Pierre	79	Hemmingfd.	Huntingdon	Q.	J. Scriver, M.P.	do	1er bataillon	20 00			
2389	1315	Renaud, Pierre	77	Lavaltrie	Berthier	Q.		do	Lavaltrie	20 00			
2390	1367	Reynolds, Benjamin	80	Norham	Northumberland	O.		do	Lennox	20 00			
2391	2612	Renaud, Louis	92	St André	Argenteuil	Q.		do	R. du Chêne	20 00			
2392	3011	Resher, Joseph	82	Bedford	Missisquoi	Q.		do	Chambly	20 00			
2393	602	Rheaume, Joseph	86	St. Roch	Québec	Q.		do	1er bataillon	20 00			
2394	1917	Rheaume, Alexis	86	Eboulem'nts	Charlevoix	Q.	L. C. Clément	do	Beauport	20 00			
2395	39	Richard, Jerome	81	Contrecœur	Verchères	Q.	Dr. A. Geoffray	Caporal	St. Ours	20 00			
2396	46	Richard, Louis	79	Longueuil	Chambly	Q.		Soldat				Services non certifiés.	
2397	331	Richard, Jean Bte	80	Montréal	Cité	Q.		do	2e bataillon.	20 00			
2398	971	Rivet, Louis	77	Lavaltrie	Berthier	Q.		do	Lavaltrie	20 00			
2399	988	Richard, Basile	81	St. Hugues	Bagot	Q.		do	St. Denis	20 00			
2400	1101*	Riendeau, Antoine	85	Farnham Ouest	Missisquoi	Q.		do	Voltigeurs	20 00			
2401	1124	Riché, Basil	81	St. Hermas	Deux-Montagnes	Q.		do	5e bataillon.	20 00			
2402	1151	Rikely, Jacob	78	Parma	Lennox	O.	S. Shibley, M.P.	do	Lennox			Services non certifiés.	
2403	3163	Richardson, Elias	85	West Derby	Vermont	E U.		do			Rejeté	A laissé les limit.	
2404	1175	Richards, John	84	Picton	Prince-Ed	O.	W. Ross, M.P.	Sergent	Prince-Ed	20 00			
2405	1329	Rivais, Alexis	84	St. Ligouri	Montcalm	Q.		Soldat	Dundas	20 00			
2406	2264	Richard, François	92	St Edouard	Napierville	Q.	L. D. Lafontaine, M.P.	do	Voltigeurs	20 00			
2407	1309	Richard, Francis	82	Port Burwell	Elgin	O.		do	St. Ours			Services non certifiés.	
2408	816*	Rivais, Charles	83	Ste. Julienne	Montcalm	Q.		do	Glengarry	20 00			
2409	1817	Richard, François	81	St. Jacques	Montcalm	Q.	T. E. Ecrement	do	3e bataillon.	20 00			
2410	1821	Rivest, Jean Baptiste	82	St. Jacques	Montcalm	Q.		Sergent	3e bataillon.	20 00			
2411	2004	Ricard, Etienne	90	St. Michel Archange	Napierville	Q.		Soldat	Voltigeurs	20 00			
2412	2199	Richard, Paschal	85	St. Sauveur	Québec	Q.	J. B. Hamel, N.P.	do	1er bataillon	20 00			
2413	2522	Rivest, François	83	St. Paul de Lavaltrie	Joliette	Q.	G. Baby, M.P.	do	3e bat. E M.	20 00			
2414	3036	Richard, Réné	78	St. Jean	St. Jean	Q.	F. Marchand, M.P.P.	do	L'Acadie	20 00			
2415	2896	Riopel, Joseph	83	St. Jacques	Montcalm	Q.		do		20 00			
2416	2923	Richard, Damase	87	Richib'uctou	Kent	N.B.		do		20 00			
2417	2924	Richard, Laurent	85	Richib'uctou	Kent	N.B.		do		20 00			

TABLEAU indiquant les nom, âge et domicile des miliciens de 1812–15, etc.—*Suite.*

No.	No. du cas.	Nom du milicien.	Age en 1875.	Domicile.	Comté.	Province.	Par l'entremise de qui.	Grade du requérant en 1812-15.	Corps ou division dans lequel il a servi.	Cas payés.	Cas non payés.	Observations.
										$ cts.		
2418	2705	Rice, David	80	Ingersoll	Oxford	O.		Soldat	Lincoln			Services non certifiés.
2419	72	Rottot, Pierre	77	Montréal	Cité	Q.	Hon. W. B. Chaffers	Lieutenant	Chasseurs	20 00		
2420	111	Roy, François	80	St. Norbert	Berthier	Q.	Hon. A. H. Paquet	Soldat		20 00		
2421	113	Roy, Gabriel	82	St. Norbert	Berthier	Q.	Hon. A. H. Paquet	do	Berthier	20 00		
2422	115	Robillard, Pierre	83	St. Norbert	Berthier	Q.	Hon. A. H Paquet	Caporal	5e bataillon.	20 00		
2423	161	Roux *dit* Sanschagrin, Antoine	83	Somerset	Mégantic	Q.	E. Richard, M.P.	Soldat	5e bataillon.	20 00		
2424	173	Robidas, François	88	Yamachiche	St. Maurice	Q.		Sergent	4e bataillon.	20 00		
2425	207	Robidoux, Jean Bte.	79	Malden	Essex	O.		Soldat	Capt. Bondy	20 00		
2426	216	Roy *dit* De-jardins, J.	80	St. Simon	Rimouski	Q.	Rév. F. M. Fournier	do	3e bataillon.	20 00		
2427	245	Robert, François	79	Hemmingfrd.	Huntingdon	Q.	J. Scriver, M.P.	do	Beauharnois	20 00		
2428	257	Rousseau, François Jean	85	St. Zéphirin de Courval	Yamaska	Q.	C. Gill, M.P.	do	5e bataillon.	20 00		
2429	292	Rolland, Lenoir G.	82	St. Henri	Hochelaga	Q.	G. L. Rolland	do	1er bataillon	20 00		
2430	299	Roberge, Pierre	88	Gentilly	Nicolet	Q.	F. Fortier	do	1er bataillon			Décédé.
2431	379	Rowse, Henry	80	St Roch	Richelieu	Q.	I. Barthe, M.P	do	3e bataillon.	20 00		
2432	419	Roy, Pierre	82	Contrecœur	Verchères	Q.		do	St. Ours	20 00		
2433	433	Roy, Pierre	82	St. Victor de Tring	Beauce	Q.	C. H Pozer, M. P.	Sergent	1er bataillon			Décédé.
2434	434	Rodrigue, Olivier		St. François	Beauce	Q.	C. H. Pozer, M.P.	Soldat	1er bataillon	20 00		
2435	451	Rose, Charles	80	Merrickville	Grenville	O.		do	Grenville	20 00		
2436	480	Roy, François	80	Riv. du Loup	Maskinongé	Q.	A. Boyer, M.P.	do	Cl Archambault	20 00		
2437	506	Rombough, Jacob	81	Centreville	Addington	O.	C. Warner	Sergent	1er régiment	20 00		
2438	511	Roture, Antoine	83	St Janvier	Terrebonne	Q.	D Desroches	Soldat	3e bataillon.	20 00		
2439	541	Royer, François	84	Lennoxville	Sherbrooke	Q.	E. T. Brooks, M.P.	do	6e bataillon.	20 00		
2440	544	Rousseau, Benjamin	78	St. Apollinaire	Lotbinière	Q.		do	1er bataillon	20 00		
2441	545	Rousseau, Pierre	80	St. Antoine de Tilly	Lotbinière	Q.		do	5e bataillon.	20 00		
2442	674	Robillard, *alias* Lambert, Maurice	80	Lanoraie	Berthier	Q.	Hon. A. H. Paquet	do	Berthier	20 00		
2443	717	Rose, Samuel Ellett	82	Wallbridge	Hastings	O.		do	Lennox	20 00		
2444	728	Roe, William	80	Newmarket	York	O.	A. H. Dymond, M.P.	do	York	20 00		

2442	674	Robillard, *alias* Lambert, Maurice	80	de Tilly ... Lanoraie	Lotbinière .. Berthier	Q. Q.	..... Hon. A. H. Paquet...	do do	5e bataillon. Berthier	20 00 20 00			
2443	717	Rose, Samuel Ellett	82	Wallbridge	Hastings	O.	.....	do	Lennox	20 00			
2444	728	Roe, William	80	Newmarket	York	O.	A. H. Dymond, M.P.	do	York	20 00			
2445	751	Roy, Amable	81	St. Antoine	Verchères	Q.	C. S. Germain	do	St. Denis	20 00			
2446	790	Rougier, Pierre	83	Iberville	Iberville	Q.	.....	do	Chambly				Services non certifiés.
2447	820	Roby, *dit* Sanschagrin, Joseph	82	St. Simon	Bagot	Q.	A. Lusignan	do	1er bataillon	20 00			
2448	857	Robitaille, Joseph	77	St. Hyacinth	St. Hyacinth	Q.	L. Delorme, M.P.	do	3e bataillon	20 00			
2449	870	Robbin, Levy	84	Green Point	P.-Edouard	O.	.....	do	P.-Edouard	20 00			
2450	910	Robbin, Stephen	79	Adolphust'n	Lennox	O.	.....	do	Lennox	20 00			
2451	919	Roberge, Pierre	83	St. Hénédine	Dorchester	Q.	F. Rouleau, M.P.	do	1er bataillon	20 00			
2452	930	Roy, François	80	St. Marg'rte	Dorchester	Q.	F. Rouleau, M.P.	do	4e bataillon.	20 00			
2453	1086	Roy, Joseph	83	St. Justin	Maskinongé	Q.	A. Boyer, M.P.	Sergent	4e bataillon.	20 00			
2454	1105	Robideux, Etienne	81	W. Farnham	Missisquoi	Q.	.....	Soldat	Lt. col. Pinsonnault	20 00			
2455	1141	Rouxal, François	83	Montréal	Cité	Q.	.....	do	3e bataillon.				Décédé.
2456	1170	Roblin, Jacob	80	Demorestvle	P.-Edouard	O.	W. Ross, M.P.	do	P.-Edouard	20 00			
2457	1204	Rousseau, Jean Bte.	88	St. David	Yamaska	Q.	.....	do	5e bataillon.				Décédé.
2458	2240	Rosbeck, Nicholas	77	Gananoque	Leeds	O.	.....	do	Lt.-col Breckenridge				Services non certifiés.
2459	2252	Rochette, Michel	80	Sorel	Richelieu	Q.	I. Barthe, M.P.	do	Sorel	20 00			
2460	2291	Robins, Job	85	Wellandp'rt	Lincoln	O.	.....	do	Lincoln	20 00			
2461	2308	Rose, François	90	Vaudreuil	Vaudreuil	Q.	R. Harwood, M.P.	do	Cl. Langdon	20 00			
2462	2324	Rondeau, François	84	Fond du Lac	Wisconsin	E.-U.	D. Babcock	do	3e bataillon			Rejeté	A laissé les limites.
2463	2378	Robert, Etienne	82	Trois-Riv.	Trois-Riv.	Q.	.....	do	Trois-Riv.	20 00			
2464	2413	Rodier, Joseph	79	St. Jean Bte.	Hochelaga	Q.	E. Rodier	do	4e bataillon.	20 00			
2465	1312	Roy, Charles	91	Bertonville.	Missisquoi	Q.	.....	do	St. Hyacinth	20 00			
2466	2481	Roy, Alexis	77	St. Lin	L'Assompt'n	Q.	H. Hurteau, M.P.	Tambour	Volt geurs	20 00			
2467	1512	Ronidon, Régis	82	St. Marc. l.	Richelieu	Q.	.....	Soldat	5e bata llon.	20 00			
2468	1614	Robillard, André	82	Lavaltrie	Berthier	Q.	Hon. A. H. Paquet	do	Lavaltrie	20 00			
2469	1632	Robert, François	80	St. Patrice de Sherrington	Napierville	Q.	.....	do	1er bataillon	20 00			
2470	1757	Rougeau *dit* Berger, Jean Baptiste	78	St. Edouard	Napierville	Q.	L. D. Lafontaine, M.P.	do	Volti geurs			Non payé	Le crédit voté étant épuisé.
2471	1905	Routhier, Charles	82	St Eugène	Prescott	O.	.....	do	3e bataillon.	20 00			
2472	1933	Robert, Louis	82	St. Alex'ndre	Iberville	Q.	.....	do	Chasseurs	20 00			
2473	1940	Rose, Peter	82	Nelson	Halton	O.	.....	do	Niagara	20 00			
2474	2008	Roy, Pierre	81	St. Anselme	Dorchester	Q.	.....	do	1er bataillon	20 00			
2475	2020	Rousseau, Jean Bte.	90	Beauharnois	Beauharnois	Q.	.....	do	Voltigeurs				Décédé.
2476	2023	Rose, Samuel	85	Lennox	Michigan	E.-U.	.....	do	Col. Graham			Rejeté	A laissé les limites.
2477	2063	Roman, Gabriel	81	St. Jean	St. Jean	Q.	F. Marchand, M.P.P.	do	Belœil	20 00			
2478	3146	Rose, John	78	Summerst'n.	Glengarry	O.	.....	do	Glengarry	20 00			
2479	2123	Roy, Jacques	85	St. Hyacinth	St. Hyacinth	Q.	.....	Sergent	St. Hyacinth	20 00			
2480	2191	Roblin, Rev Philip	78	Mill Bridge	Hastings	O.	.....	Soldat	Lennox	20 00			
2481	2198	Ross, Robert	78	Laskay	York	O.	.....	do	2e bataillon.	20 00			
2482	2933	Robert *dit* Faches, L.	103	Ste. Adèle	Terrebonne	Q.	.....	do	Capt. Doré	20 00			
2483	2897	Roy, Jean Bte	84	St. Charles Borromée	Joliette	Q.	.....	do	3e bataillon.	20 00			
2484	2545	Robidoux, Pierre	80	Templeton	Ottawa	Q.	Dr. St. Jean, M.P.	do	Lt.-col M'Kay	20 00			
2485	2552	Roy-boisvert *dit* Larocque, Louis	91	Rigaud	Vaudreuil	Q.	R. Harwood, M.P.	do	Vaudreuil	20 00			
2486	2631	Rodrigue, John	80	Ottawa	Carleton	O.	.....	do	Glengarry	20 00			

TABLEAU indiquant les nom, âge et domicile des miliciens de 1812-15, etc.—*Suite.*

No.	No du cas.	Nom du milicien.	Age en 1875.	Domicile.	Comté.	Province.	Par l'entremise de qui.	Grade du requérant en 1812-15.	Corps ou division dans lequel il a servi.	Cas payés.	Cas non payés.	Observations.
										$ cts.		
2487	2641	Roux, Prudent	81	St. Hélène de Chester	Arthabaska	Q.	W. Laurier, M.P.	Soldat	1er bataillon	20 00		
2488	3104	Ross, Donald	89	Wallace	Cumberland	N.E.	B. S. Seaman	do	1er bataillon	20 00		
2489	2646	Roger, François	79	Milton Corners	Sheffort	Q.	Hon. L.S. Huntington	do	Chambly			Services non certifiés.
2490	2648	Rousseau, J B		Laprairie	Laprairie	Q.		do	Voltigeurs	20 00		
2491	3141	Ross, Gordon	80	Gamers' Corners	Cornwall	O.		do	Stormont	20 00		
2492	2652	Rorison, James M	87	Brockville	Leeds	O.		Sergent	Frontenac	20 00		
2493	2653	Robideau, Joseph	85	Cornwall	Cornwall	O.	John Bergin	Soldat	Stormont	20 00		
2494	2981	Rogers, James	81	Tweed	Hastings	O.		do	Prince-Ed	20 00		
2495	2662	oss, Michael	85	Aultsville	Stormont	O.		do	Stormont	20 00		
2496	2692	Rorison, Robert D	80	Westport	Leeds	O.		do	Leeds	20 00		
2497	2989	Robichon, André	83	Trois-Riv	St. Maurice	Q.		do	Trois-Riv	20 00		
2498	2717	Robbins, Henry	82	Moore	Lambton	O.		do	Lt.-cl. Kirby			Services non certifiés.
2499	3012	Robillard, J.B	80	Clarence Creek	Russell	O.		do	Vaudreuil	20 00		
2500	2860	Roy, François	91	St. Isidore	Dorchester	Q.		do	6e bataillon	20 00		
2501	2965	Robert, Joseph	87	St. Denis	St. Hyacinth	Q.		do	Chambly	20 00		
2502	2871	Root, Daniel	86	Pittsferry	Frontenac	O.		do	Leeds	20 00		
2503	2959	Rousseau, Joseph	86	Kingsey	Drummond	Q.		do	Boucherville	20 00		
2504	2884	Rouiller *dit* Boucher, Joseph	78	St. Jean	St. Jean	Q.	F. Marchand, M.P.P.	Sergent	Guides			*Vide* No. 326.
2505	2950	Rossignol, Antoine	82	Springfield	Elgin	O.	W. H. Grave	Soldat	James Glen	20 00		
2506	2888	Rodrigue, François		Fairfield	Maine	E.U.		do	1er bataillon		Rejeté	A laissé les limit.
2507	1137	Roby *dit* Sanschagrin, André		St. Raphaël	Bellechasse	Q.		do	4e bataillon	20 00		
2508	928	Royer, Lazare V	84	Ste. Claire	Dorchester	Q.	F. Rouleau, M.P.	Sergent	1er bataillon	20 00		
2509	273	Ryder, Cornelius	80	Kingston	Frontenac	O.		Soldat	Lennox	20 00		
2510	2287	Ryan, John	79	Courtland	Norfolk	O.		do	1er bataillon		Rejeté	Recevait déjà une pension.
2511	2127	Rymal, Joseph	78	Hamilton	Wentworth	O.	Jos. Rymal, M.P.	do	Lincoln	20 00		
2512	2701	Ryerse, George T	81	Port Ryerse	Norfolk	O.		Enseigne	Norfolk	20 00		
2513	2910	Ryerson, George	85	Toronto	Toronto	O.		1er lieut	Norfolk	20 00		
2514	949	Ruel, François	80	St. Joseph	Levis	Q.		Caporal	4e bataillon	20 00		

78

2515	1128	Rutter, Alexander	79	Hillier	Prince-Ed	O.		Soldat	Lennox			Services non

2510	2287	Ryan, John	79	Courtland	Norfolk	O.		do	1er bataillon			Rejeté	Recevait déjà une pension.
2511	2127	Rymal, Joseph	78	Hamilton	Wentworth	O.	Jos. Rymal, M.P.	do	Lincoln	20	00		
2512	2701	Ryerse, George T	81	Port Ryerse	Norfolk	O.		Enseigne	Norfolk	20	00		
2513	2910	Ryerson, George	85	Toronto	Toronto	O.		1er lieut.	Norfolk	20	00		
2514	949	Ruel, François	80	St. Joseph	Levis	Q.		Caporal	4e bataillon	20	00		

2515	1128	Rutter, Alexander	79	Hillier	Prince-Ed	O.		Soldat	Lennox				Services non certifiés.
2516	1355*	Russell, John		Sarnia	Lambton	O.	Julius Burke					Rejeté	A servi dans un corps impérial.
2517	1847	Rush, James Cobus	81	Rednersville	Prince-Ed	O.	E.C. Ketcheson	Soldat	Lennox	20	00		
2518	2132	Ruel, Antoine	81	St. Laurent	Montm'r'ncy	Q.		do	5e bataillon	20	00		
2519	2505	Ruel, Jean	89	St. Henri	Lévis	Q.		do	1er bataillon	20	00		
2520	243	Savoie, Ambroise	80	St. Barthelémy	Berthier	Q.	Hon. A.H. Paquet	do	3e bataillon	20	00		
2521	279	Samson, Etienne	82	St. Evariste	Beauce	Q.	C.H. Pozer, M.F.	Sergent	2e bataillon	20	00		
2522	321	Sauvé, Pierre	84	St. Polyc'rpe	Soulanges	Q.	J.P. Lanthier, M.P.	Soldat	Vaudreuil				Décédé.
2523	337	Sarrazin, Joseph	80	Ste. Elizab'h	Joliette	Q.	A.P. Beaupré, M.D.	do	3e bataillon	20	00		
2524	334	Sausés, François	81	Ste. Agathe	Terrebonne	Q.	R. Masson, M.P.	do	3e bataillon	20	00		
2525	401	Sasseville, François	90	St. Hyacinth	St. Hyacinth	Q.	Bourgeois & Mercier	Caporal	4e ou 5e bat.	20	00		
2526	421	Saint Onges, Antoine	95	Contrecœur	Verchères	Q.		Soldat	St. Ours	20	00		
2527	555	Salois, Pierre	79	St. Bonaventure d'Upton	Drummond	Q.		do	1er bataillon			Rejeté	Procuré un substitut.
2528	12*	Sabourin *alias* Laperche, Joseph	85	St. Hubert	Chambly	Q.		do	Boucherville	20	00		
2529	1127	Sauvé, Luc	77	St. Hermas	Deux-Mont	Q.		do	Chambly	20	00		
2530	2392	Saruzin *dit* D'Epelteau, Pierre	84	Malmaison	Missisquoi	Q.	F. Marchand, M.P.P	do	Guides				Décédé.
2531	2438	Sauvé *dit* Laplante, Joseph	83	St. Placide	Deux-Mont	Q.		do	5e bataillon	20	00		
2532	317*	Sauve, Jean Bte	80	St. P. lyc'rpe	Soulanges	Q.	J. P. Lanthier, M.P.	do	Vaudreuil	20	00		
2533	1389	Sauveur, Singelais	94	N. D. de Laterière	Chicoutimi	Q.		do	2e bataillon	20	00		
2534	1431	Saxton, Jno. Haines	79	Port Rowan	Norfolk	O.		do	Middlesex	20	00		
2535	2459	Sabourin, François	90	Gloucester	Dalton	O.	J. F. Gingras	do	Vaudreuil	20	00		
2536	3056	Sager, John	81	Dresden		O.		do	Lennox	20	00		
2537	2478	Sage, Comfort	78	Oxford Ouest	Oxford	O.		do	Norfolk	20	00		
2538	53*	Salsbury, Henry	82	St. Armand Centre	Missisquoi	Q.		do	Inf. lég.	20	00		
2539	1695	Savard, Jean Bte	82	St. Eustache	Deux-Mont	Q.	Dr. Champagne	Caporal	Col. Desc'tl.	20	00		
2540	1684	Sagala, Vierre	77	Vaudreuil	Vaudreuil	Q.	R. Harwood, M.P.	Soldat	Vaud euil	20	00		
2541	1736	Salvas, Joseph	80	St. Michel	Yamaska	Q.	C. Gill, M.P.	do	Yamaska	20	00		
2542	1918	Savard, François	81	St. Jean Chrysosto'e	Lévis	Q.	Rév. P. Sax	do	2e bataillon	20	00		
2543	1924	Sarazin, *dit* Depelteau, Pierre	81	Bedford	Missisquoi	Q.		do	Guides				Décédé.
2544	2499	Saunders, John	82	S. Durham	Drummond	Q.		do	York			Rejeté	Recevait déjà une pension.
2545	2541	Sabourin, Frs	82	Rigaud	Vaudreuil	Q.		do	Vaudreuil	20	00		
2546	2632	Sauvé, Louis	87	St. Zotique	Soulanges	Q.	J. P. Lanthier	do	Col. Desc'lt.	20	00		
2547	2759	Savoie, Beloni	84	Bouctouche	Kent	N.B.		do	Northum'nd.	20	00		
2548	3181	Sakoiatuostha, Jos	79	Caughna'ga	Laprairie	Q.	J. E. Pinsonnault	Sauvage	Salaberry	20	00		
2549	3187	Sakakemu, Pierre	78	Caughna'ga	Laprairie	Q.	J. E. Pinsonnault	Sauvage	Salaberry	20	00		
2550	3027	Sauvé, *dit* Laplante Joachim	82	St. Ignace	Soulanges	Q.	J. P. Lanthier, M.P.	Soldat	Lotbinière	20	00		
2551	2939	Savary, Augustin J.	81	Ste. Rosalie	Ragot	Q.		do	Inf. lég. de fr.	20	00		
2552	119	Shermahorn, Asa	77	Napanee	Lennox	O.	S. Shibley, M.P.	S.-offic. du jr.	Lennox	20	00		
2553	201	Scott, Samuel	87	Yarker	Addington	O.		Sergent	Lennox	20	00		
2554	307	Scott, William	80	Napanee	Lennox	O.		Soldat	Addington	20	00		
2555	738	Schryver, George	82	Napanee	Lennox	O.		do	Lennox	20	00		

TABLEAU indiquant les nom, âge et domicile des miliciens de 1812-15, etc.—*Suite.*

No.	No. du cas.	Nom du milicien.	Age en 1875.	Domicile.	Comté.	Province.	Par l'entremise de qui.	Grade du requérant en 1812-15.	Corps ou division dans lequel il a servi.	Cas payés.	Cas non payés.	Observations.
										$ cts.		
2556	767	Scott, William.....	80	Clarence'lle.	Missisquoi ...	Q.	.....	Soldat	Inf. lég. de fr.	20 00	.....	
2557	911	Schwerafizer, G. Fre.	80	Moorewood..	Dundas	O.	.....	do	Dundas	20 00	.....	
2558	1031	Scott, William	81	Madrid	New-York...	E.U.	W. Gibson, M.P.....	do	Cp. J Macd'll	.....	Rejeté.....	A laissé les limit.
2559	1586	Scovell, Samuel.....	78	Waterford....	Norfolk	O.	.....	do	2e bataillon.	.....	.....	Décédé
2560	2077	Scott, André.....	90	St. Timothé.	Beauharnois	Q.	.....	do	Voltigeurs...	20 00	.....	
2561	2135	Scott, Thomas	84	Clarence'lle.	Missisquoi ...	Q.	W. Donahue, M.P.....	do	1er bataillon	20 00	.....	
2562	2854	Scott, William.	79	Morrisburgh	Dundas.....	O.	.....	do	Glengarry...	20 00	.....	
2563	1513	Scriver, William.....	79	Lacolle.....	St John.....	Q.	F. Bourassa, M.P.....	do	2e bataillon.	20 00	.....	
2564	259	Seaman, Smith	90	Rockport.....	Leeds..... ...	O.	.....	do	Lennox	20 00	.....	
2565	423	Semreville, Louis....	79	Baie du Febvre.....	Yamaska.....	Q.	C. Gill, M.P.....	do	3e bataillon.	.....	.....	Décédé.
2566	723	Senn, Jacob	80	York	Haldimand..	O.	.....	do	Lincoln.	20 00	.....	
2567	780	Searle, Benjamin.....	78	Ste. Anne....	Illinois.	E.U.	.....	do	4e bataillon.	.....	Rejeté.....	A laissé les limit.
2568	963	Sexton, George.....	84	Warkworth..	Northum'nd.	O.	.....	S.-offic. du jr.	Durham	20 00	.....	
2569	1187	Secord, Asa.	80	Mohawk	Brant	O.	W. Paterson, M.P.....	Soldat.....	Gore.....	20 00	.....	
2570	1201	Sellars, Robert.....	83	Kingston.....	Frontenac...	O.	.....	do	5e bataillon.	20 00	.....	
2571	2328	Selleck, Ira	78	Prescott.....	Prescott.....	O.	G. B. Shaver	do	Grenville.....	20 00	.....	
2572	2401	Séquin, François.....	79	Rigaud	Vaudreuil...	Q.	R. Harwood, N.P.....	do	Lotbinière...	20 00	...	
2573	2432	Seeley, David.....	80	N. Augusta..	Grenville.....	Q.	.....	do	Lieut. col. Ethbridge..	20 00	.....	
2574	1302	Seguin, Joachim.....	80	Ste. Justine de Newton.	Vaudreuil....	Q.	J. P. Lantier, M.P...	do	Vaudreuil..	20 00	.....	
2575	1777	Sénecal, Louis.....	80	Varennes.....	Verchères....	Q.	Hon. F. Geoffrion.....	Caporal.....	Bou hery'''..	20 00	... .	
2576	1959	Sears, James.....	82	Ruthven.....	Essex	O.	.....	Soldat.....	Lennox.....	20 00	.....	
2577	2551	Seguin, Antoine.....	81	Rigaud.....	Vaudreuil....	Q.	.....	do	Lotbinière....	.....	Non payé.	Le crédit voté étant épuisé.
2578	2643	Seguin, Joseph.....	88	Vankl'k Hill	Prescott.....	O.	R. Harwood, M.P.....	do	Lotbinière...	20 00	.....	
2579	3142	Sevignie, Etienne....		N. Shikley...	Shefford	Q.	.....	do	Lotbinière	20 00	.....	
2580	2654	Selmser, Philip.....	83	Corn'all Tnp	Stormont.....	O.	....	do	Stormont	20 00	.....	
2581	2865	Sellars, William. ...	84	Toledo	Ohio	E.U.	.....	Trompette...	1er bataillon	.....	Rejeté.....	A laissé les limit.
2582	353	Shermahorn, Amos...	80	Napanee.....	Lennox	O.	S. Shibley, M.P.....	Soldat.....	Lennox.....	20 00	.....	
2583	406	Shamiour, Francis...	81	Smith's Falls	Lanark	O.	J. McKeechine	do	Leeds	20 00	.....	
2584	489	Shaver, John..	84	Iroquois	Dundas.....	O.	J. N. Tuttle	do	Dundas.....	20 00	.....	
2585	496	Shaver, Michel.....	78	Iroquois	Dundas.....	O.	J. N. Tuttle.....	do	Dundas.....	20 00	.....	
2586	497	Shaver, James.....	81	Winchester Springs....	Dundas.....	O.	J. N. Tuttle.....	d	Dundas.....	20	...	

98

2580	2654	Selmser, Philip	83	Corn'all Twp.	Stormont	O.			do	Stormont	20 00			
2581	2865	Sellars, William	84	Toledo	Ohio	E.U.			Trompette	1er bataillon		Rejeté	A laissé les limit.	
2582	353	Shermahorn, Amos	80	Napanee	Lennox	O.	S. Shibley, M.P.		Soldat	Lennox	20 00			
2583	406	Shamiour, Francis	81	Smith's Falls	Lanark	O.	J. McKeechine		do	Leeds	20 00			
2584	489	Shaver, John	81	Iroquois	Dundas	O.	J. N. Tuttle		do	Dundas	20 00			
2585	496	Shaver, Michel	78	Iroquois	Dundas	O.	J. N. Tuttle		do	Dundas	20 00			
2586	497	Shaver, James	81	Winchester Springs	Dundas	O.	J. N. Tuttle			Dundas	20			

2587	500	Shaver, Henry	78	Iroquois	Dundas	O.	J. N. Tuttle		do	Dundas	20 00			
2588	589	Shaver, William	78	Winchester Springs	Dundas	O.	W. Gibson, M.P.		do	Dundas	20 00			
2589	625	Shufelt, Thomas	85	Brome	Brome	Q.			do	2e bataillon	20 00			
2590	718	Shook, Jacob	80	Brampton	Peel	O.			do	York	20 00			
2591	798	Shutter, Conrad	78	Newburgh	Addington	O.			do	Lennox	20 00			
2592	853	Sharon, Hugh	79	Frome	Elgin	O.	G. E. Casey, M.P.		do	Lincoln	20 00			
2593	1174	Shorts, Jacob	88	Green Point	Prince-Ed	O.			do	Glengarry	20 00			
2594	2261	Shipman, Daniel H.	79	Elizabeth't'n	Leeds	O.	J. D. Buell, M.P.		do	1er bt Leeds	20 00			
2595	2309	Sharon, Thomas	77	Frome	Elgin	O.	J. E. Casey, M.P.		do	Lincoln		Rejeté	Non enrôlé.	
2596	2326	Shufelt, Samuel	84	Kingston, E.	New Ham'ire	E.U.	O. Boucher		do	4e bataillon		Rejeté	A laissé les limit.	
2597	1372	Shaver, Isaac	83	Windham	Norfolk	O.			do	York	20 00			
2598	1433	Shoemaker, Peter	86	Prt. Rowan.	Norfolk	O.			do	Norfolk	20 00			
2599	1443	Shaver, Elijah	78	Kemptville	Grenville	O.	W. H. Brouse, M.P.		do	Dundas	20 00			
2600	1447	Shufelt, Joseph	82	Sutton	Brome	Q.	O. Boucher		Caporal	I. L. Montré'l	20 00			
2601	1506	Shaver, William	80	S. Mountain	Dundas	O.	A. Broder		Soldat	Dundas	20 00			
2602	1561	Shear, David	78	Brighton	Northum'nd	O.	T. L. Biggar, M.P.		do	Prince-Ed.	20 00			
2603	1569	Shelp, Christopher	85	Russell Twp.	Russell	O.			do	Glengarry	20 00			
2604	1805	Sheldon, Horrace F.	78	Portland	Leeds	O.			do	Leeds	20 00			
2605	1816	Shirbert, Gabriel	82	St. Roch, Qué	Québec	Q.	Lt.col. Joseph Laurin		do	Milic's Can.		Rejeté	A servi dans un corps impérial.	
2606	1851	Shibley, Henry	84	Yarker	Addington	O.			do	1er town'ps	20 00			
2607	1872	Shibley, David	79	Delta	Leeds	O.	S. W. Shibley		do	1er town'ps	20 00			
2608	1990	Shupe, Adam	81	Galt	Waterloo	O.	M. Spinger		do	York	20 00			
2609	2036	Sharp, Lucas	79	Ernestown	Lennox	O.			do	Addington	20 00			
2610	2157	Shaver, John	78	Delhi	Norfolk	O.			do	Flank Co.	20 00			
2611	2665	Shaver, Jacob	80	Lunenburg	Stormont	O.			do	Stormont	20 00			
2612	2696	Sharron, Gabriel	85	Martintown	Glengarry	O.			do	3e bataillon	20 00			
2613	2819	Shupe, Adam	82	Moline	Michigan	E.U.			do	Gen. Brock		Rejeté	A laissé les limit.	
2614	3192	Shawanesee		Sarnia	Lambton	O.	R. McKenzie		do	Tecumseh		Non payé	Le crédit voté étant épuisé.	
2615	2842	Shea, William	92	Riv. Jean	Pictou	N.E.			do	2e bataillon	20 00			
2616	3079	Shell, Henry C.		Markham	York	O.			do	York	20 00			
2617	10*	Sicotte, Constant	80	Longueuil	Chambly	Q.			do	Bouch'rville	20 00			
2618	150	Sirois, John	86	Ste. Anne	Kamouraska	Q.	C.A.P. Pelletier, M.P.		Sergent	3e bataillon	20 00			
2619	233	Simard, Louis	78	St. Lin	l'Assompti'n	Q.	H. Hurteau, M.P.		Soldat	1er bataillon			Décédé.	
2620	394	Sivignie, François	77	St. Esprit	Montcalm	Q.			do	3e bataillon	20 00			
2621	435	Simard, Ulric	88	St. Urbain	Charlevoix	Q.	P. A. Tremblay, Ex M.P.		do	3e bataillon	20 00			
2622	708	Sills, William Bell	81	Sillsville	Lennox	O.	S. Shibley, M.P.		do	Lennox	20 00			
2623	883	Simard, Thimothé	79	Baie St. Paul	Charlevoix	Q.			do	1er bataillon	20 00			
2624	966	Simard, Germain	81	St. Tite des Caps	Montm'r'ncy	Q.	Rév. L. Marceau, P		do	4e bataillon	20 00			
2625	1194	Sills, William	80	Phillipston	Hastings	O.			Sergent	Lennox	20 00			
2626	2339	Simard, Basile	84	Ste. Anne de Beaupré	Montm'r'ncy	Q.			Soldat	Beauport	20 00			
2627	1348	Simpson, Obed	80	Tps. Hillier	Prince-Ed	O.	W. Ross, M.P.		do	Glengarry			Décédé.	
2628	1811	Silverthorne, Joseph	89	Cooksville	Peel	O.			do	York		Non payé	Le crédit voté étant épuisé.	
2629	2723	Simpson, James	91	Barrie	Simcoe	O.			do	Capl. Mayo	20 00			
2630	2786	Simpson, Jacob	76	Hillier	Prince-Ed	O.	A. C Singleton					Rejeté	Non enrôlé.	
2631	1555	Sicard, Philibert	87	Canrobert	Rouville	Q.			Soldat	Chambly	20 00			
2632	3169	Silversmith, Od	92	Tuskarora	Brant	O.			Sauvage	Gen. Brock	20 00			

7—11*

81

IMAGE EVALUATION
TEST TARGET (MT-3)

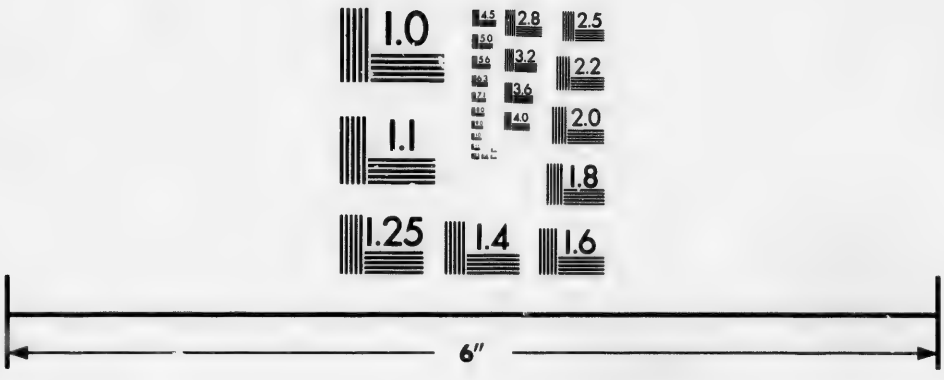

Photographic Sciences Corporation

23 WEST MAIN STREET
WEBSTER, N.Y. 14580
(716) 872-4503

TABLEAU indiquant les nom, âge, et domicile des miliciens de 1812–15, etc.—*Suite.*

No.	No. du cas.	Nom du milicien.	Age en 1875.	Résidence.	Comté.	Province.	Par l'entremise de qui.	Grade du requérant en 1812-15.	Corps ou division dans lequel il a servi.	Cas payés.	Cas non payés.	Observations.
										$ cts.		
2633	3033	Sicard de Carrufel, D	89	St. Etienne des Grés...	St. Maurice..	Q.	....	Soldat.....	Lieut.-col. Henderson	20 00	.....	
2634	590	Slater, James	78	Inkerman	Dundas.....	O.	.. ..	do	Dundas	20 00	.....	
2635	2232	Sliter, David	78	Warburton ..	Leeds.....	O.	.....	do	Leeds	20 00	.....	
2636	1417	Slaght, William.....	78	Waterford ...	Norfolk	O.	.....	do	Norfolk.....	20 00	.....	
2637	2053	Sliter, Hill.....	80	Sweets Cor's	Leeds	O.	.....	do	Leeds	20 00	.....	
2638	16*	Smith, Samuel	86	Odessa.....	Lennox.....	O.	....	do	Lennox	20 00	.....	
2639	396	Smith, Walton	86	Collfield	Pontiac	Q.	.....	do	2e bataillon.	20 00	.....	
2640	515	Smith, James	78	Gower Snd..	Grenville	O.	....	do	Grenville.....	20 00	.....	
2641	1014	Smith, Jacob	86	TpsdeFrédéricksburgh	Lennox.....	O.	....	do	Addington...	20 00	.....	
2642	1179	Smith, Silas	87	Winona	Wenthwor'h	O.	.....	do	1er bataillon	20 00	.....	
2643	1245	Smith, Lyman	85	Tps. Hillier..	Prince-Ed ...	O.	.....	do	Lennox	20 00	.....	
2644	2296	Smith, Christopher...	76	Bomanton	Northmbrl'd	O.	.....	do	.....	.....	Rejeté.....	Non enrôlé.
2645	1336	Smith, John	84	St.Arma'dSt	Missisquoi ...	Q.	.....	do	Missisquoi ...	20 00	.....	
2646	1438	Smith, Amos Lucas ..	79	Stirling.....	Hastings	O.	M. Bowell, M.P.....	do	Lennox	20 00	.....	
2647	1565	Smith, John	79	Acton Ouest.	Wellington..	O.	D. Stipton, M.P.....	do	Lincoln.....	20 00	.....	
2648	1677	Smuck, Peter	86	St. Thomas..	Elgin.....	O.	....	do	Lincoln.....	20 00	.....	
2649	1842	Smades, Elijah B.....	78	Prescott.....	Grenville	O.	....	do	Dragons	20 00	.....	
2650	1869	Smith, Daniel	82	Tps. Oxford.	Oxford.....	O.	.....	do	Lincoln.....	20 00	.....	
2651	1891	Smith, Duncan.....	79	Riv. Raisin ..	Glengarry....	O.	D. McGruer	do	Glengarry ...	20 00	.....	
2652	2114	Smith, Francis.....	79	Ringwood	York	O.	.....	do	1er bataillon	26 00	.....	
2653	2117	Smith, Lewis	85	Canfield Stn	Haldimand..	O.	.....	do	Voyageurs ..	20 00	.....	
2654	2651	Sythe, William.....	81	Gloucester...	Carleton	O.	.....	do	Stormont	20 00	.....	
2655	2709	Smith, John G.....	81	Frankford. ..	Hastings	O.	.....	do	Hastings.....	20 00	.....	
2656	2724	Smith, John Wilcox..	75	Grimbsy	Lincoln	O.	....	do	.....	.....	Rejeté.....	Non enrôlé.
2657	3049	Smith, Henry	.....	Legierait	Lambton	O.	.....	do	.....	.....	.....	Services non certifiés.
2658	2775	Smith, Silas	85	Sunprairie...	Wisconsin...	E.U.	Wm. Reeves, N.P....	do	Leeds	.....	Rejeté.....	A laissé les limit.
2659	2219	Smoke, John.....	84	Seneca	Haldimand ..	O.	.....	do	Cap.Mortons	20 00	.....	
2660	88	Snider, Martin	78	Eglinton.....	York.....	O.	G. Snider, M. P.....	do	York	20 00	.....	
2661	680	Snider, John B	86	Verona	Addington ..	O.	.....	do	Lennox	20 00	.....	
2662	925	Snider, Jacob.....	85	Elginton	York.....	O.	G. Snider, M. P.....	1er sergent..	York	.....	.....	Décédé.
2663	2367	Snider, John	78	Rednersville	P.-Edouard..	O.	E. C. Ketcheson	Soldat.....	P.-Edouard.	20 00	.....	
2664	1725	Snyder, David	83	Riv. Raisin	Glengarry ..	O.	D. McGruer	do	Glengarry ..	20 00	.....	

2659	2219	Smoke, John	84	Seneca	Haldimand	O.	G. Snider, M. P.	do	York	20 00		
2660	88	Snider, Martin	78	Eglinton	York	O.	do	Lennox	20 00		
2661	680	Snider, John B	86	Verona	Addington	O.	G. Snider, M. P.	1er sergent	York			Décédé.
2662	925	Snider, Jacob	85	Elginton	York	O.						

2663	2367	Snider, John	78	Rednersville	P.-Edouard	O.	E. C. Ketcheson	Soldat	P.-Edouard	20 00		
2664	1725	Snyder, David	83	Riv. Raisin	Glengarry	O.	D. McGruer	do	Glengarry	20 00		
2665	2688	Snetsinger, Fred	81	Newington	Stormont	O.	C. Archibald, M.P.		Stormont	20 00		
2666	2771	Snyder, Philip	87	Waterdown	Wentworth	O.			4e bataillon.	20 00		
2667	2772	Snider, Frederick G.	83	Ancaster	Wentworth	O.		Soldat	Lincoln	20 00		
2668	3113	Snider, James	78	Windsor	Essex	O.	J. L. Biggar, M.P.	do	Kingston			Services non certifiés.
2669	3178	Snake, Thomas	84	Longwood	Middlesex	O.		do	Tecumseh	20 00		
2670	3021	Snyder, Adam	80	Preston	Waterloo	O.		do	Lincoln	20 00		
2671	29	Soulard, Jean	90	St. Augustin	Portneuf	Q.		do	2e bataillon.	20 00		
2672	1063	Soucy, Michel	85	St. André	Kamouraska	Q.	C.A.P. Pelletier, M.P	do	3e bataillon.	20 00		
2673	1420	Sovereene, Sowrance	80	Rolland Plains	Norfolk	O.		do	Norfolk	20 00		
2674	2449	Sova, Baptiste	83	Hawkesbury E.	Prescott	O.		do	Vaudreuil	20 00		
2675	2484	Sorel, Jacques	79	St. Edouard	Napierville	Q.	L. D. Lafontaine, M.D.	do	Cap. Palladeau	20 00		
2676	1521	Soulière, François	80	Ryegate	Essex	O.	J. A. Ouellette	do	Col. Baby	20 00		
2677	1573	Somborger, John	79	Pigeon Hill	Missisquoi	Q.		do	Inf. lég. de fr.	20 00		
2678	1672	Soper, Samuel	78	Rolland	Wellington	O.		do	Lincoln	20 00		
2679	1980	Sovereen, Fred	88	Delhi	Norfolk	O.		do	Norfolk			Décédé.
2680	1981	Sovereen, Henry B.	87	Delhi	Norfolk	O.		do	Norfolk	20 00		
2681	3183	Sonorese, Natias	80	C'gnawaga	Laprairie	Q.	J. E. Pinsonnault	Sauvage	Lt.-Col. Salaberry	20 00		
2682	3185	Sopaiio, Jacques	84	C'gnawaga	Laprairie	Q.	J. E. Pinsonnault	do	do	20 00		
2683	3007	Soulière, Jean Bte	87	Sandwich E.	Essex	O.		Sergent	Essex			Services non certifiés.
2684	610	Spencer, James	80	Napanee	Lennox	O.		Soldat	Glengarry		Rejeté	A servi dans un corps impérial.
2685	868	Spencer, Jas. Potter	79	Cherry Valley	P.-Edouard	O.		do	P.-Edouard	20 00		
2686	1559	Sprung, John	84	Brighton	Northmbrl'd	O.	J. L. Biggar, M.P.	do	P.-Edouard	20 00		
2687	2899	Spencer, Robert	76	Dr'm'dville	Welland	O.					Rejeté	Non enrôlé.
2688	1298	Squier, Gibbs	78	Vil C'nsecon	P.-Edouard	O.	W. Ross, M.P.	Soldat	Northmbrl'd	20 00		
2689	197	Stafford, Ralph	82	Fingal	Elgin	O.		do	Oxford	20 00		
2690	349	Stoliker, John	77	Tnsp Leeds	Leeds	O.		do	5e bataillon.	20 00		
2691	487	Strader, John	87	Iroquois	Dundas	O.	J. N. Tuttle	Lieutenant	Dundas	20 00		
2692	516	Stoner, Abram	85	Dunbarton	Ontario	O.	W. Whiteside	Soldat	York	20 00		
2693	703	Stébène, Jean Bte	80	Roxton Pond	Shefford	Q.		do	3e bataillon.	20 00		
2694	781	Stewart, John	83	Tnsp Harw'h	Kent	O.		Sergent	Stormont	20 00		
2695	2210	Stewart, Benjamin	81	Rainham C.	Haldimand	O.		Soldat	Lincoln	20 00		
2696	852	Stringer, Henry	80	St. Thomas	Elgin	O.	G. E. Casey, M.P.	do	Lincoln	20 00		
2697	1064	Stiver, John H.	80	Buttonville	York	O.		do	Grenville	20 00		
2698	1239	Stoner, Peter	84	Scarboro	York	O.		Caporal	York	20 00		
2699	2289	Stoddard, Arvin	84	Chanbury	Leeds	O.	J. B. Buell, M.P.	Soldat	2e bataillon.	20 00		
2700	2358	Stevens, Richard	85	Thamesville	Kent	O.	D. Thompson, M.P.	do	Leeds	20 00		
2701	3086	Stenson, James	81	St. André	Charlotte	N.B.		do	Charlotte		Non payé.	Le crédit voté étant épuisé.
2702	2431	Stiles, Martin	79	Holly	Michigan	E.-U.		Sergent	1er bataillon		Rejeté	A laissé les limites.
2703	1189	Strowbridge, Benj.	79	Langsford	Brant	O.		Soldat	Lincoln	20 00		
2704	1273	Straler, Henry	84	Brinst'nsCor	Dundas	O.	W. Gibson, M.P.	do	Dundas	20 00		
2705	2996	Stafford, Joseph	86	Thamesville	Bothwell	O.		Caporal	Miliciens			Pensionnaire impérial.
2706	1415	Stockwell, Isaac	82	Simcoe	Norfolk	O.		Soldat	Essex	20 00		
2707	1564	Steves, Joshua	84	Guelph	Wellington	O.	D. Stirton, M.P.	do	Lincoln	20 00		

TABLEAU indiquant les nom, âge et domicile des miliciens de 1812–15, etc.—*Suite.*

No.	No. du cas.	Nom du milicien.	Age en 1875.	Domicile.	Comté.	Province.	Par l'entremise de qui.	Grade du requérant en 1812-15.	Corps ou division dans lequel il a servi.	Cas payés.	Cas non payés.	Observations
										$ cts.		
2708	1613	Steenburgh, John	82	Matilda	Dundas	O.	J. N. Tuttle	Soldat	1er bataillon	20 00		
2709	1646	Strope, Christopher	79	Wilmur	Addington	O.		do	Frontenac	20 00		
2710	1739	Storms, John	79	Violet	Lennox	O.					Rejeté	Non enrôlé.
2711	1812	Sturges, John McK	77	Mohawk	Brant	O.		Soldat	Lt.-col. Crooks	20 00		
2712	2668	Stewart, George	79	Wallace	Cumberland	N.E.		do	1er bataillon	20 00		
2713	1853	Stockwell, John	81	Ruthven	Essex	O.		do	Essex	20 00		
2714	1953	Steele, David	82	Humberst'ne	Welland	O.		do	Lincoln	20 00		
2715	1996	Stevens, David B	85	Elgin	Leeds	O.		do	Middlesex	20 00		
2716	2672	Steenburg, Peter	77	South Finch	Stormont	O.	C. Archibald	do	Stormont	20 00		
2717	2685	Stillwill, John	79	Oznabruck	Stormont	O.	C. Archibald	do	Stormont	20 00		
2718	2820	Stichel, Peter	84	London	London	O.		Sergent	2e bataille	20 00		
2719	804	Stchène, Louis	87	Ely	Shefford	Q.	F. X. David	Soldat	Chambly	20 00		
2720	1021	Sullivan, Michael	80	Morrisburgh	Dundas	O.	W. Gibson, M.P	do	Dundas	20 00		
2721	2957	Sunday, John	79	Munich	Northmbrl'd	O.	W. Kerr, M.P	do	Major Henderson	20 00		
2722	3034	Surprenant, J B	80	St. Jean	St. Jean	Q.	F. Marchand, M.P.P	do	Lacadie	20 00		
2723	2136	Suzard, Felix	85	St. Georges	Missisquoi	Q.	W. Donahue, M.P	do	2e bataillon	20 00		
2724	3166	Sunday, Chief John		Toronto	Toronto	O.	W. Plummer					Services non certifiés.
2725	60	Switzer, Daniel	78	New Lowell	Simcoe	O.		Soldat	Frontenac	20 00		
2726	2150	Sweet, Jared Louis	84	Haldimand	Northmbrl'd	O.	J. W. Kerr, Cobourg	Sergent	Leeds	20 00		
2727	2737	Sweazey, Andrew	79	Elfrida	Wentworth	O.		Soldat	Lincoln	20 00		
2728	2354	Sylvester, Pierre	86	St. Cuthbert	Berthier	Q.	Hon. A. H. Paquet	do	3e bataillon	20 00		
2729	1397	Sylvain, Joseph		Beaurivage	Lotbinière	Q.		do	2e bataillon	20 00		
2730	141	St. Amant, A	84	St. Roch	L'Islet	Q.	C.A.P. Pelletier, M.P	do	4e bataillon	20 00		
2731	502	St. Arneault, Chas	78	Berthier	Berthier	Q.	Hon. A. H. Paquet	do	4e bataillon	20 00		
2732	2120	St. Antoine, Chas	87	St. Roch de Québec	Québec	Q.	Lt.-col. Laurin	do	6e bataillon	20 00		
2733	3114	St. Antoine, Chas	83	Faribault	Winnesota	E.-U.		do	Gen. Brock		Rejeté	A laissé les limites.
2734	2197	St. Amont *dit* Lajoie, Joseph André	80	Ste. Justine de Newton	Vaudreuil	Q.	J. P. Lanthier, M.P	do	Ct M'Donald	20 00		
2735	2391	St. Cyr, Joseph	83	Tnp Clevel'd	Richmond	Q.	J. Picard, M.P.P	Sergent	4e bataillon	20 00		
2736	1814	St. Charles, Charles	85	Madoc	Hastings	O.		Caporal	2e bataillon	20 00		
2737	652	St Denis, François	78	St. Rémi	Napierville	Q.	Hon. J. O. Bureau	Sergt.-major	1er bataillon			Services non certifiés.
2738	2285	St. Denis, Michel	84	Ottawa	Ottawa	Q.						

				de Newton	Vaudreuil	Q.	J. P. Lanthier, M.P.	do	Ct M'Donald	20 00			
2735	2391	St. Cyr, Joseph	83	Tnp Clevel'd	Richmond	Q.	J. Picard, M.P.P.	Sergent	4e bataillon	20 00			
2736	1814	St. Charles, Charles	85	Madoc	Hastings	O.		Caporal	2e bataillon	20 00			

2737	652	St Denis, François	78	St. Rémi	Napierville	Q.	Hon. J. O. Bureau	Sergt.-major	1er bataillon				
2738	2285	St. Denis, Michel	84	Ottawa	Cité	O.	Dr. St. Jean, M.P.	Soldat	Pte. Claire				Services non certifiés.
2739	2093	St. Denis, Joseph	83	St. Ignace C. du L	Soulanges	Q.	J. P. Lanthier, M.P.	do	Vaudreuil	20 00			Décédé.
2740	4	St. Etienne, Jean	82	St. Thomas	Elgin	O.	C. Macdougall, M.P.	do	Voltigeurs	20 00			
2741	2433	St. George, *dit* Laporte, Emanuel	84	F. Félix de Valois	Joliette	Q.		do	Cap. Southi'r	20 00			
2742	2944	St. Godard, Pierre		St. Ours	Richelieu	Q.		do	5e bataillon	20 00			
2743	1243	St. Hilaire, Augustin	96	St. Roch	Québec	Q.		do	6e bataillon	20 00			
2744	24*	St. Jean, François	81	Montréal	Cité	Q.		do	2e bataillon	20 00			
2745	686	St. Jean, J. Bte. Crevier	80	Sorel	Richelieu	Q.		do	Lieut.-col. Sticktland	20 00			
2746	2508	St. Gore, *dit* Sergerie, Firmin	81	Cap Chat	Gaspé	Q.	R. Fiset, M.P.	do	4e bataillon	20 00			
2747	104	St. Louis, Charles	88	L'Epiphanie	L'Assomp'n.	Q.	H. Hurteau, M.P.	do	3e bataillon	20 00			
2748	393	St. Maurice, Justin'n	87	Montréal	Hochelaga	Q.	Lt.-col. D'Orsennens	do	2e bataillon				Services non certifiés.
2749	361	St. Onge, Jean Bte	81	Boucherville	Chambly	Q.	Lacoste et Drummo'd	do	Boucherville	20 00			
2750	1288	St. Pierre, Augustin	98	St. Denis Richelieu	St. Hyacinth	Q.		do	St. Denis	20 00			
2751	3085	St. Pierre, Clément	84	Cap de la Madeleine	Champlain	Q.	H. Montplaisir, M.P.	do	3e bataillon	20 00			
2752	841	Stiver, Francis	82	Unionville	York	O.	J. Metcalfe, M.P.	do	Lt.-cl. Croo's	20 00			
2753	1146	St. Onge, Louis	85	St. Edouard	Lotbinière	Q.		do	Lotbinière	20 00			
2754	265	Tassé, Philibert	87	St. Sauveur	Terrebonne	Q.	R. Masson, M.P.	do	6e bataillon	20 00			
2755	1242	Taylor, Richard	78	Otterville	Oxford	O.		do	Lincoln	20 00			
2756	1406	Taylor, Robert	84	Prince Alb't	Ontario	O		Sergent	Prince-Ed	20 00			
2757	1444	Tallman, Charles	82	Kilmarnock	Grénville	O.	W. H. Brouse, M.P.	Soldat	Grenville	20 00			
2758	1617	Taillefer, Joseph	85	Ste. Scholastique	Deux-Mont	Q.		do	3e bataillon	20 00			
2759	2559	Tassé, Charles	79	St. Augustin	Deux-Mont	Q.		do	Trois-Riv	20 00			
2760	2795	Tanguay, Raphaël	80	St Gervais	Bellechasse	Q.		do	6e bataillon	20 00			
2761	3194	Tacoose		Saraia	Lambton	O.	R. McKenzie	Sauvage	Tecumseh			Non payé.	Le crédit voté étant épuisé.
2762	3182	Taiatehaue, Sako		Caughnaw'a	Laprairie	Q.	J. E. Pensonneault	Sauvage					Décédé.
2763	2925	Tarte, *dit* Larivière, Luc	79	St. Laurent	Jacq Cartier	Q.	A. Lecours	Soldat	Ct. Leprohon	20 00			
2764	640	Tétreau, Dominique	93	St. Jean Bte.	Rouville	Q.	H. Mercier	do	Chambly	20 00			
2765	650*	Tessier, *dit* Lavigne, Jacques	84	St. Etienne	Beauharnois	Q.		do	4e bataillon	20 00			
2766	885	Terriault, Pierre Cyrille	82	St. Roch	Québec	Q.		do	2e bataillon	20 00			
2767	892	Terrien, Benjamin	81	Sorel	Richelieu	Q.	J. G. Crebassa	do	3e bataillon	20 00			
2768	1145	Terrien, Joseph	84	St. Edouard	Lotbinière	Q.		do	1e bataillon	20 00			
2769	2315	Tessier, Lambert	84	Salaberry de Valleyfield	Beauharnois	Q.		Sgt. fourrier	Riv d'Chêne	20 00			
2770	2417	Tetrault, Victor	84	Ste. Angèle	Rouville	Q.		Soldat	2e bataillon	20 00			

TABLEAU indiquant les nom, âge et domicile des miliciens de 1812–15, etc.—*Suite.*

No.	No. du cas.	Nom du milicien.	Age en 1875.	Domicile.	Comté.	Province.	Par l'entremise de qui.	Grade du requérant en 1812-15.	Corps ou division dans lequel il a servi.	Cas payés.	Cas non payés.	Observations.
										$ cts.		
2771	1323	Tessier, François	79	Ste. Anne la Pérade	Champlain	Q.		Soldat	4e bataillon.	20 00		
2772	2828	Tester, Isaac	85	Clinton	Lincoln	O.		do	4e bataillon.	20 00		
2773	3028	Tellier, Nicolas		Berthier	Berthier	Q.					Rejeté	Non enrôlé.
2774	2900	Tetreau, Amable	89	St. Charles	St. Hyacinth	Q.		Soldat	St. Denis	20 00		
2775	3028	Tellier, Joseph		Berthier	Berthier	Q.					Rejeté	Non enrôlé
2776	61	Thisdale, Joseph	87	St. Clet	Soulanges	Q.	J. P. Lanthier, M.P.	Soldat	2e bataillon.			Décédé.
1777	237	Therrien, Louis	79	St. Lin	L'Assompt'n	Q.	H. Hurteau, M.P.	do	Deschamblt.	20 00		
2778	300	Thinelle, J. Baptiste	83	St. Calixte, Kilkenny	Montcalm	Q.	Rév. Mr. Mirault	Caporal	3e bataillon.	20 00		
2779	466	Thibeaudeau, Jean	81	Ste. Ursule	Maskinongé	Q.	A. Boyer, M.P.	Soldat	8e bataillon.	20 00		Décédé.
2780	474	Thibodeau, Pierre	84	St. Justin	Maskinongé	Q.	A. Boyer, M.P.	do	Trois-Riv.			
2781	504	Thibodeau, Joseph	80	Ste. Eliz'b'th	Joliette	Q.		do	Boucherville	20 00		
2782	627	Therien, Pierre	87	St. Casimir	Portneuf	Q.	A. De St. George, M.P	do	2e bataillon.	20 00		
2783	687	* Thibault, François	81	Sorel	Richelieu	Q.		do		20 00		
2784	754	Thrasher, Joseph	83	Foxboro	Hastings	O.		do	Hastings	20 00		
2785	837	Thompkins, Caleb	81	Brighton	Nthumbrlnd	O.		do	Newcastle	20 00		
2786	974	Thyfault, Pierre	81	St. Anne	Illinois	E.U.		do	4e bataillon.		Rejeté	A laissé les limites.
2787	1259	Thibault, Pierre	80	St. Maurice	Champlain	Q.		do	4e bataillon.	20 00		
2788	2245	Théorêt, Eustache	79	St. Dorothé	Laval	Q.	J. A. Ouimet, M.P.	do	Lachine	20 00		
2789	1637	Thibault, J. Baptiste	93	St. Jérôme	Terrebonne	Q.		do	4e bataillon.	20 00		
2790	1648	Thompson, James	78	Escott	Leeds	O.		do	Leeds	20 00		
2791	1732	Thibault, Joseph	94	St. Casimir	Portneuf	Q.		do	2e bataillon.	20 00		
2792	1880	Thifault, Michel	87	Montréal	Cité	Q.		do		20 00		
2793	2656	Thompkins, Jesse	76	Mathilda	Dundas	O.		do	Dundas	20 00		
2794	2732	Thompson, Arch. D.	79	Ellesmere	York	O.		do	York	20 00		
2795	2742	Thomson, Richard	80	Ellesmere	York	O.		do	York	20 00		
2796	842	Thompson, Smith J.	85	Virgil	Niagara	O.	T. Norris, M.P.	do	Lincoln	20 00		
2797	2770	Thomson, William	79	Millgrove	Wentworth	O.		do	2e et 4e bat.	20 00		
2798	2795	Therien, J. Baptiste	70	Vaudreuil	Vaudreuil	Q.		S.-offic. du jr.				Services non certifiés.
2799	2999	Thompkins, Nathan	79	Chatham	Kent	O.		Soldat	Dundas	20 00		
2800	2796	Thuotte, Joseph	88	Fall River	Mass.	E.U.		do	Voltigeurs		Rejeté	A laissé les limites.
2801	2909	Thompson, Benjamin	79	Stanford	Welland	O.		do	2e Lincoln	20 00		
2802	1049	Tintew, James	84	Ste. Cath'rin	Lincoln	O.		Sergent	Lincoln	20 00		
2803	1945	Tillotson, John	78	Ameliasburg	Prince-Ed	O.		Soldat	Newcastle	20 00		
2804	2642	Titly, René Charles	81	St. Eugène	Prescott	O.		do	Lothinière	20 00		

2799	2999	Thompkins, Nathan..	79	Chatham.....	Kent	O.	.....	do	Voltigeurs...	.....	Rejeté.....	A laissé les limites.
2800	2796	Thuotte, Joseph	88	Fall River...	Mass.....	E.U.	.....	do	2e Lincoln ...	20 00	.....	
2801	2909	Thompson, Benjamin	79	Stanford	Welland.....	O.	.....	Sergent	Lincoln.....	20 00	... .	
2802	1049	Tinlew, James.....	84	Ste. Cath'rin	Lincoln.....	O.	.....					

2803	1945	Tillotson, John.....	78	Ameliasburg	Prince-Ed ...	O.	.....	Soldat.....	Newcastle....	20 00	.....	
2804	2642	Titly, René Charles..	81	St. Eugène...	Prescott.....	O.	.....	do	Lotbinière....	20 00	.....	
2805	3162	Timer, Frederick.....	90	Montréal.....	Cité.....	Q.	Lt.-col. d'Orsennens.	Sergent	6e bataillon.	20 00	.....	
2806	488	Toussant, Ennis	79	Iroquois.....	Dundas.....	O.	J. N. Tuttle.....	Soldat	Dundas.....	20 00	.....	
2807	530	Tougas, Joseph.....	83	St. Sauveur..	Terrebonne .	Q.	R. Masson, M.P.....	do	Deschamb'lt	20 00	.....	
2808	940	Toupin, Joseph.....	81	Cap de la Madeleine.	Champlain...	Q.	H. Montplaisir, M.P.	Sergent	4e bataillon..	20 00	.....	
2809	2018	Tondu, *dit* St. Onge, Antoine	78	Beauharnois	Beauharnois.	Q.	J. U. Robillard, M.P.	Soldat	Voltigeurs...	20 00	.....	
2810	1580	Tomborger, Jeremiah	82	St. Armand.	Missisquoi ...	Q.	.....	do	4e bataillon..	20 00	.....	
2811	2518	Touchette, Charles...	85	Ste. Scholastique.....	Deux-Montagnes.....	Q.	C. A. M. Globensky, ex-M.P	do	....	20 00	....	
2812	2590	Toupin, Michel...	88	St. Cuthbert	Berthier.....	Q.	Hon. Dr. Paquet	do	Berthier.....	20 00	.....	
2813	3197	Tomego, Chief John	78	Sarnia	Lambton.....	O.	R. McKenzie.....	.....	.....	.....	.....	Services non certifiés.
2814	2730	Toffelmire, John.....	80	Kingsville ...	Essex.....	O.	.....	do	Essex.....	20 00	.....	
2815	73	Tremblay, Etienne...	91	St. Phl'mène	Chat'uguay.	Q.	Capt. F. Gagnier.....	Sergt.-major	Voltigeurs...	20 00	.....	
2816	800	Trottier, Jean Bte....	82	PointeClaire	Jac's Cartier	Q.	.....	Caporal	5e bataillon..	20 00	.....	
2817	851	Tremblay, Joseph *dit* Canette	79	Chicoutimi ..	Chicoutimi ..	Q.	E. Cimon, M.P.....	Soldat..... ..	1er bataillon	.....	....	Décédé.
2818	976*	Tremblay, François..	81	Bagotville....	Chicoutimi ..	Q.	....	do	3e bataillon..	20 00	.....	
2819	992	Tremblay, Joseph.....	84	St. Hugues .	Bagot	Q.	.....	do	3e bataillon..	20 00	.....	
2820	3092	Trepanier, François..	82	Ile Bizard...	Vaudreuil ...	Q.	.....	do	1er bataillon	.....	Non payé..	Le crédit voté étant épuisé.
2821	1061	Trottier, Antoine.....	87	St. Valentin	St. Jean.....	Q.	.....	do	Chasseurs ...	20 00	.....	
2822	1759	Trull, John Cacy	79	Bowmanv'le	Durham	O.	H. W. Burk, M.P.....	do	Major Allen.	20 00	.....	
2823	1339	Traver, Phillip.....	80	Stoutbr'geN.	Missisquoi ...	Q.	.....	do	Col. Luke ...	20 00	.....	
2824	2334	Trudel, Louis.....	87	Québec	Québec	Q.	.....	do	1er bataillon	20 00	.....	
2825	2599	Trudeau, André.....	83	Longueuil....	Chambly	Q.	.....	Sergent	Boucherville	20 00	.....	
2826	2361	Tremblay, Pierre	80	St. Hilarion.	Charlevoix ..	Q.	.....	Soldat.....	.....	20 00	.....	
2827	2829	Treanor, John	79	N. San Juan	Californie ...	E.U.	O. P. Stidger.....	do	Lincoln	.....	Rejeté.....	A laissé les limites.
2828	1283	Tremblay, Louis.....	82	Eboulem'nts	Charlevoix ..	Q.	....	do	3e bataillon..	20 00	....	
2829	3035	Trohan, Dominique...	83	St. Jean	St. Jean	Q.	F. Marchand, M.P.P.	do	Lacadie	20 00	.....	
2830	1287	Tremblay, Etienne...	83	Eboulem'nts	Charlevoix ..	Q.	.....	Caporal	6e bataillon..	20 00	.....	
2831	2880	Tribot, Edouard	84	Montréal.....	Cité	Q.	.....	Soldat.....	Voltigeurs...	20 00	.....	
2832	2106	Tree, John Beriat....	92	Woodstock..	Oxford	O.	W. D. Webster.....	do	Gore	20 00	.....	
2833	2107	Trowbridge, John....	83	Alverton	Wentworth..	O.	.....	do	Gore	20 00	.....	
2834	483	Turgeon, Guillaume	78	St. Gervais..	Bellechasse..	Q.	....	Caporal	1er bataillon	20 00	.....	
2835	681	Turgeon, Louis.....	79	St. Roch	Québec.....	Q.	....	Soldat.....	1er bataillon	20 00	.....	
2836	2156	Turcotte, Jean Bte...	78	Ile Wolfe ...	Frontenac....	O.	.....	do	Boucherville	20 00	.....	
2837	3172	Tultee, John.....	78	Tuscarora ...	.....	.....	.....	Sauvage.....	Gén. Brock..	20 00	.....	
2838	2597	Turpin, Eustache	84	Hartwell	Ottawa.....	Q.	.....	Soldat.....	Lt.-col. Archambault	20 00	.....	
2839	499	Twiner, John Charles	88	Iroquois	Dundas.....	O.	J. Tuttle	Sergent.....	Montréal.....	20 00	.....	
2840	3070	Tyo, Francis.....	87	Cornwall	Cornwall.....	O.	....	Soldat	Glengarry....	20 00	.....	
2841	32*	Urmy, Abraham	80	Selkirk	Haldimand...	O.	D. Thompson.....	do	4e bataillon..	20 00	.....	
2842	732	Umphrey, Henry.....	82	Frankville ..	Leeds.....	O.	.....	do	Grenville.....	.....	.....	Services non certifiés.
2843	818	Ulman, Barnet.....	77	Niagara	Niagara	O.	.....	.....	.....	.....	Rejeté.....	Non enrôlé.
3844	2290	Utter, Henry.....	82	Stoney Cr'k.	Wentworth..	O.	.....	Soldat.....	Wentworth..	20 00	.....	

TABLEAU indiquant les nom, âge et domicile des miliciens de 1812–15, etc.—*Suite.*

No.	No. du cas.	Nom du milicien.	Age en 1875.	Domicile.	Comté.	Province.	Par l'entremise de qui.	Grade du requérant en 1812-15.	Corps ou division dans lequel il a servi.	Cas payés.	Cas non payés.	Observations.
										$ cts.		
2845	2681	Urquhart, James	82	Martintown	Glengarry	O.	.....	Caporal	2e Glenga'ry	20 00	.....	
2846	84	Vanostrand, Corn'l's	79	Whitchurch	York	O.	Jno. Van Nostrand	Soldat	Col. Charette	20 00	.....	
2847	170	Vanluven, Henry	80	Battersea	Frontenac	O.	Lt. col. Kirpatrick, M.P.	Caporal	Col. Robertson	20 00	.....	
2848	1272	Vansteenburgh, Thos	94	Dixon's Corners	Dundas	O.	W. Gibson, M.P	Caporal	Stormont	20 00	.....	
2849	2402	Vallée, Pierre	80	Ste. Madeleine	Vaudreuil	Q.	R. Harwood, M.P	do	Cap. Barthe	20 00	.....	
2850	2430	Vaughan, Jacob	80	Pte. Welland	Monck	O.	.....	Sergent	Lincoln	20 00	.....	Services non certifiés.
2851	2440	Vanderroot, James	88	Tp. Sidney	Hastings	O.	D. R. Murphy	Soldat	Hastings	.....	.....	
2852	2442	Vadnais, Joseph	87	Canrobert	Rouville	Q.	.....	do	Chambly	20 00	.....	
2853	1375	Vanloyck, Gilbert	81	Caledon	Peel	O.	.....	do	Lincoln	20 00	.....	
2854	1437	Vaughan, John	84	Tp. Wolford	Grenville	O.	W. H. Brouse, M.P	do	Leeds	20 00	.....	
2855	2453	Vandandaigne *dit* Gadbois, Jean Bte.	80	Putnam	Connecticut	E.U.	I. Barth, M.P	do	St. Denis	.....	Rejeté	A laissé les limites.
2856	427	Vallée, Charles	80	St. Roch	Québec	Q.	.....	do	6e bataillon	20 00	.....	
2857	455	Vallière, Joseph	81	Hunterston	Maskinongé	Q.	.....	do	4e bataillon	20 00	.....	
2858	467	Vanasse, Pierre	87	Maskinongé	Maskinongé	Q.	A. Boyer, M.P	do	3e bataillon	.....	.....	Services non certifiés.
2859	591	Van Camp, John	81	Inkerman	Dundas	O.	W. Gibson, M.P	do	Dundas	20 00	.....	Décédé.
2860	699	Vanvaltkenburg, P	87	Richmond	Lennox	O.	L. Biggar, M.P	do	Lennox	.....	.....	
2861	721	Valade, François	85	St. Martin	Laval	Q.	Lt.-col. Bélanger	do	6e bataillon	20 00	.....	
2862	796	Vanluven, John	82	Hartington	Addington	O.	.....	do	Addington	20 00	.....	
2863	806	Vaillant, Alexis	87	Ste. Hélène	Bagot	Q.	.....	Sergent	5e bataillon	20 00	.....	
2864	850	Vallières, Pierre	81	Lachine	Jacques Cartier	Q.	.....	S.-offic. du jr.	Boucherville	20 00	.....	
2865	962	Vancott, David	85	Stirling	Hastings	O.	.....	Soldat	Adolphustown	20 00	.....	
2866	1107	Vanest, James	80	Petworth	Addington	O.	C. Warner	do	Lennox	20 00	.....	
2867	2277	VanEvery, William	84	Thornton	Simcoe	O.	.....	do	York	20 00	.....	
2868	1643	Varrain *dit* Lapistole, François	81	Ste. Martine	Châteauguay	Q.	.....	do	3e bataillon	20 00	.....	
2869	1758	Vancamp, Rev. Jesse	76	Brownmanville	Durham	O.	H. W. Burk, M.P	do	Glengarry	20 00	.....	
2870	1769	Vannorman, Abram	84	Tilsonburg	Oxford	O.	Lt.-col. Dennison	do	York	20 00	.....	
2871	1857	Vanasse, Charles	78	St. Elie de Caxton	St. Maurice	Q.	.....	do	Trois-Riv	20 00	.....	
2872	1908	Vanevery, Charles	78	Harrisburg	Brant	O.	.....	do	.....	.....	.....	

2868	1643	Varrain *dit* Lapistole, François.....	81	Ste. Martine	Châteaugu'y	Q.	.....	do	.....	3e bataillon	20 00	.....	
2869	1758	Vancamp, Rev. Jesse	76	Bowmanv'le	Durham	O.	H. W. Burk, M.P.....	do	.....	Glengarry ...	20 00	.....	
2870	1769	Vannorman, Abram..	84	Tilsonburg ..	Oxford..	O.	Lt.-col. Dennison	do	.....	York	20 00	.....	
2871	1857	Vanasse, Charles.....	78	St. Elie de Caxton.....	St. Maurice..	Q.	.....	do	.....	Trois-Riv.....	20 00	.....	
2872	1908	Vanevery, Charles...	78	Harrisburg..	Brant	O.	.....	do	.....	York	20 00	.....	
2873	1926	Valois, Jean Bte.....	84	Lanoraie.....	Berthier	Q.	Hon. A. H. Paquet...	do	.....	Berthier	20 00	.....	
2874	1946	Vansicklin, Ferdin'd	77	Brighton.....	N'thumb'nd.	O.	.....	do	.....	Newcastle....	20 00	.....	
2875	1960	Vanvolkenburg, Paul	77	Moscow	Addington...	O.	C. Warner.....	do	.....	Lennox.....	20 00	.....	
2876	2075	Valleé, Jean Bte.....	85	St. Timothée	Beauharnois	Q.	T. U. Robillard, M.P.	do	.....	Vaudreuil ...	20 00	.....	
2877	2704	Vansickle, Wm. C...	80	Jerseyville ..	Wentworth..	O.	J. Rymal, M. P.....	do	.....	Lincoln.....	20 00	.....	
2878	2705	Vanmeer, Zachariah	77	Frankford ...	Hastings.....	O.	M. B. Robbin.....	do	.....	Trois-Riv.....	20 00	.....	
2879	2715	Vaughn, Daniel.....	80	Moulton	Haldimand..	O.	.....	do	.....	Lincoln	20 00	.....	
2880	2729	Vanderroot, David...	77	Dale	Durham.....	O.	W. Kerr.....	do	.....	Lt.-col. Ferguson	20 00	.....	
2881	2751	Vanalstine, Jonas....	79	Napanee	Lennox.....	O.	.....	do	.....	1er Lennox..	.....	.....	Services non certifiés.
2882	2793	Vancise, Joseph	87	Ingersoll.....	Oxford.....	O.	.....	do	.....	M'dlesex Bt.	20 00	.....	
2883	2874	Vandette, Simon.....	100	Aultsville...	Stormont	O.	J. Ault.....	do	.....	Dundas	20 00	.....	
2884	2928	Vautour *dit* Romain, Robert.....	86	St. Louis.....	Kent.....	N.B.	.....	do	.....	Chasseurs ...	20 00	.....	
2885	3154	Varain *dit* Lapistole, Pierre.....	80	St. Lin..	L'Assompt'n	Q.	.....	do	.....	3e bataillon.	20 00	.....	
2886	2990	Vanevery, Peter.....	76	Hamilton.	Hamilton	O.	.....	do	.....	Lincoln.....	20 00	.....	
2887	307	Vermette, Joseph.....	81	Ste. Scholastique	Deux-Montagnes.....	Q.	Prevost et Mathieu...	Caporal.....		2e bataillon	20 00	.....	
2888	315	Veillet, John Bte.....	78	St. Geneviève	Champlain ..	Q.	Lt. col. Massicotte ..	Soldat		Boucherville	20 00	.....	
2889	322	Vendette, Jacques ...	82	St. Polycarpe	Soulanges ...	Q.	J. P. Lanthier, M.P..	do	.....	Vaudreuil ...	20 00	.....	
2890	668	Véroneau *dit* Denis, J	84	Cèdres.....	Soulanges ..	Q.	.....	do	.....	Vaudreuil ...	20 00	.....	
2891	2310	Vernier, Joseph	82	Salaberry de Valleyfield	Beauharnois	Q.	.....	do	.....	Vaudreuil ...	20 00	.....	
2892	1466	Vermet, John.....	92	Odessa.....	Lennox	O.	.....	do	.....	Montreal	20 00	.....	
2893	1994	Verret, Jean Bte.....	.....	St. Ambroise	Québec.....	Q.	A.P. Caron, M.P.....	do	.....	2e bataillon	20 00	.....	
2894	2556	Verdon, Bazile	80	St. Augustin	Deux-Mont..	Q.	.....	do	.....	Riv. d'Chêne	20 00	.....	
2895	3105	Vezina, Louis.....	89	L'Ange Gardien.....	M'tmorency .	Q.	.....	do	.....	M'tmorency	20 00	.....	
2896	3037	Veileux, Joseph.....	84	Ste. Marie....	Dorchester...	Q.	.....	do	.....	1er bataillon	20 00	.....	
2897	241	Vilande, Vital.....	80	St. Barthelemy	Berthier	Q.	Hon. A. H. Paquet....	do	.....	4e bataillon.	20 00	.....	
2898	729	Vincent, Michel.....	80	St. Hubert...	Chambly	Q.	.....	do	.....	Boucherville	20 00	.....	
2899	874	Vidal, Charles.....	81	St. Hyacinth	St. Hyacinth	Q.	H. Mercier.....	do	.....	3e bataillon.	.....	Rejeté.....	Recevait déjà une pension.
2900	905	Vincent, Isaac	.....	St. Guillaume d'Upton	Yamaska	Q.	.....	do	.....	1er bataillon	20 00	.....	
2901	1045	Vien, Charles.....	94	St. Césaire ..	Rouville	Q.	G. Cheval, M.P.....	do	.....	Chambly	20 00	.....	
2902	1519	Vigneux, Louis.....	80	Canard River	Essex	O.	J. A. Ouellette	do	.....	Essex	20 00	.....	
2903	1639	Villette *dit* Latour, A	80	St. Jérôme...	Terrebonne..	Q.	.....	do	.....	Deschamba't	20 00	.....	
2904	1763	Viger, Baptiste.....	84	Mooretown ..	Lambton.....	O.	.....	Sergent		Laprairie	20 00	.....	
2905	1976	Villeneuve, Joseph...	80	Charlesb'rg .	Québec.....	Q.	.....	Soldat.....		6e bataillon.	20 00	.....	
2906	2066	Vincelette, Joseph...	81	St. Jean.....	St. Jean.....	Q.	F. Marchand, M.P.P.	Caporal.....		Chasseurs ...	20 00	.....	
2907	2081	Viau, Alexis	82	Valleyfield...	Beauharnois	Q.	T.U. Robillaird, M.P.	Soldat		3e bataillon.	20 00	.....	
2908	2519	Viger, François B....	81	Longueuil	Chambly.....	Q.	....	Sergent		....	20 00	.....	

TABLEAU indiquant les nom, âge et domicile des miliciens de 1812–15, etc.—*Suite.*

No.	No. du cas.	Nom du milicien.	Age en 1875.	Domicile.	Comté.	Province.	Par l'entremise de qui.	Grade du requérant en 1812-15.	Corps ou division dans lequel il a servi.	Cas payés.	Cas non payés.	Observations.
										$ cts.		
2909	2620	Viau *dit* Jeanveau, A	82	St J.Baptiste	Hochelaga	Q.	.....	Soldat	5e bataillon	.....	.....	Services non certifiés.
2910	3198	Vien, André	86	Kingse	Drummond	Q.	.....	do	5e bat. M.I.	20 00	.....	Services non certifiés.
2911	3151	Vilandré, Barthelemy	.....	Sorel	Richelieu	Q.	.....	Soldat	4e bataillon.	20 00	.....	Décédé.
2912	2985	Voisard, Frs	.....	Riv.du L.	Maskinong	Q.	.....	do	Montréal	.....	.....	
2913	66	Waller, Joseph	78	Dartfor[illegible]	North'berl'd.	O.	.....	do	Grenville	20 00	.....	
2914	100	Walter, Jacob	83	Presc[illegible]	Grenville	O.	Dr Brouse, M.P.	do	Leeds	20 00	.....	
2915	229	Ward, Abel Russel	79	Smi[illegible] falls	Lanark	O.	Dr. Brouse, M.P.	do	7e bataillon.	20 00	.....	
2916	3066	Waugh, Welwood	82	Wal[illegible]ce	Cumberland	N.-E.	.....	do	Lennox	20 00	.....	
2917	679	Walker, Hudson	79	Lac Désert	Addington	O.	C. Warner	do	1er bataillon	20 00	.....	
2918	777	Wagner, J. Bte	81	St. Gilles	Lotbinière	O.	Rév B. Bernier	do		20 00	.....	
2919	1595	Ward, Lewis	80	Harr'wsmith	Addington	O.	J. Cook	Trompette	Berthier	.....	.....	N'a pas demandé de gratification, n'étant pas dans le besoin.
2920	1651	Walsh, Frs. Leigh	86	Simcoe	Norfolk	O.	.....	Qr.-maître	Norfolk	.....	.....	
2921	2102	Walker, James	79	Simcoe	Norfolk	O.	.....	Soldat	1er bataillon	20 00	.....	
2922	2661	Wagner, Solomon	79	Aultsville	Stormont	O.	.....	do	Stormont	20 00	.....	
2923	2662	Warner, Adam C	84	Oznabruck	Stormont	O.	.....	do	Stormont	20 00	.....	
2924	2817	Wales, John Darley	81	E. Dunham	Missisquoi	Q.	.....	do	4e T'nships	20 00	.....	
2925	3191	Watso, Louis	.....	Caldwell	New York	E.-U.	.....	Sauvage	.....	.....	Rejeté	A laissé les limites.
2926	2887	Waldroff, John	.....	Moulinette	Stormont	O.	.....	Sergent	Stormont	20 00	.....	
2927	2212	Warner, Young	80	Seneca	Monck	O.	.....	Sauvage	Capt. Norton	.....	.....	Services non certifiés.
2928	3060	Watson, George	81	Collina Cr.	.....	N.B.	.....	Soldat	Gl. Fencibles	.....	Rejeté	A servi dans un corps impérial.
2929	1533	Waquiere (Walker), Jean	84	Cote'du Lac	Soulanges	Q.	J. P. Lanthier, M.P.	Sergent	Vaudreuil	20 00	.....	
							A. H. Dymond, M.P.	Soldat	Essex	20 00	.....	
2930	671	Wells, John	84	Eversley	York	O.	S. S. Cook, M.P.P.	Enseigne	Grenville	.....	.....	Services non certifiés.
2931	727	Weagant, Jacob	77	Morrisburg	Dundas	O.	G. H. Lindsay	Soldat	Lincoln	20 00	.....	Décédé.
2932	942	Weishulm, James A.	84	Mt. Bridges	Middlesex	O.	W. Gibson, M.P.	do	Dundas	.....	.....	
2933	1271	Weegan, Henry	84	Williamsb'g.	Dundas	O.	.....	do		20 00	.....	
2934	2011	Weller, Robert	83	Trenton	Hastings	O.	.....	do	Glengarry	20 00	.....	
2935	2667	Weart, George C.	80	Oznabruck	Stormont	O.	.....	do	York	20 00	.....	
2936	2791	Wells, Job	81	Laskay	York	O.	.....	do	Dragons Pr.	.....	Rejeté	A laissé les limit.
2937	2812	Westover, Sam	78	Markesan	Wisconsin	E.-U.	.....	do		.....	Rejeté	Non enrôlé.
2938	2845	Westbrook, Mordecor	75	Oakland	Brant	O.	.....	.....	.....	.....	.....	Services non certifiés.
2939	2942	Welsh, Archalaus	88	Farnham O.	Missisquoi	Q.	Rév. T. W. Mussen	.....	2e T'nships	.....	.....	
2940	2997	Weingarten, Jacob	77	StoneyPoint	Essex	O.	.....	.....	Conducteur 100e régim't	.....	.....	

2936	2791	Wells, Job	81	Baskay		E.-U.		do		Dragons Pr.		Rejeté		Non enrôlé.
2937	2812	Westover, Sam	78	Markesan	Wisconsin	E.-U.						Rejeté		Non enrôlé.
2938	2845	Westbrook, Mordecor	75	Oakland	Brant	O.								Services non certifiés.
2939	2942	Welsh, Archalaus	88	Farnham O.	Missisquoi	Q.	Rév. T. W. Mussen			2e T'nships				

2940	2997	Weingarten, Jacob	77	StoneyPoint	Essex	O.		Conducteur		100e régim't.		Rejeté		A servi dans un corps impérial
2941	3160	Wedge, John	84	Ospring	Wellington	O.		Soldat		Lieut.-col. J. Angus				Services non certifiés.
2942	3067	Wenz, Philip	84	Kingston	Kingston	O.		Caporal		Waterville Regt				
2943	68	Whitemarsh David	83	Lynn	Brockville	O.		Soldat		Dundas	20 00	Rejeté		A servi dans un corps impérial.
2944	206	White, David	80	Oxley	Essex	O.	W. M. Gregor, M.P.	do		Essex	20 00			
2945	533	White, Isaac	83	Toronto	York	O.	G. Snider, M.P	do		Gen. Brock	20 00			
2946	1240	Whitney, Comfort	80	Prescott	Grenville	O.	W. H. Brouse, M.P.	do		Grenville	20 00			
2947	1608	Whitehead, Mareud T	89	Port Hope	Durham	O.		do		Grenville				
2948	1802	Whiting, John	76	Carnsville	Brant	O.	W. D. Webster							Décédé.
2949	2039	White, Samuel	84	Auburn	Huron	O.				Comdr. Yeo		Rejeté		Non enrôlé.
2950	2564	Wheeler, Jacob	76	Magog	Sherbrook	Q.		Soldat		Lt.-col. McCallum		Rejeté		A servi dans un corps impérial.
2951	2706	White, Eli	83	Smithville	Lincoln	O.		do		Lincoln	20 00			Services non certifiés.
2952	63	Williams, Benj	78	Castleton	Northumberland	O.	J. L. Biggar, M.P.	Caporal		Stormont	20 00			
2953	137	Wilson, Benj. G	79	Fingal	Elgin	O.		Soldat		Middlesex	20 00			
2954	171	Wilson, R. Titus	82	Holland Lg.	York	O.		Sergent		York	20 00			
2955	291	Wilscamp, John	83	St. Henri	Jacq. Cartier	Q.	L. D. R. Cotret	Tamb.-maj.		2e bataillon	20 00			
2956	825	Wilson, Peter	83	Lynedock	Norfolk	O.		Soldat		Norfolk	20 00			
2957	1152	William, David	80	Napanee	Lennox	O.	S. Shibley, M.P.	do		Lennox				Services non certifiés.
2958	1159	Williams, Joseph	83	St. Anne La Pérade	Champlain	Q.		do		4e bataillon	20 00			
2959	2239	Williams, George	83	Mildhurst	Simcoe	O.	H. H. Cook, M.P.P.	do		Stormont	20 00			
2960	2260	Wittse, William	78	Delta	Leeds	O.		do		Leeds	20 00			
2961	2395	Wilson, Samuel	81	Ancaster	Wentworth	O.		do		Lt.-col. Hatt	20 00			
2962	1366*	Willer, Elakam	91	Bobcaygeon	Victoria	O.	J. L. Biggar, M.P.	do		Northumberland	20 00			
2963	1401	Wilcox, Amos	82	Cooksville	Peel	O.	R. Smith, M.P	do		York	20 00			
2964	1435	William, Titus	84	Port Rowan	Norfolk	O.	R. Richardson, M.P.P.	Lieutenant		Norfolk	20 00			
2965	1766	Wickwire, Charles D.	77	Weston's Mls	New York	E.U.	J. R. Weir	Soldat		Grenville		Rejeté		A laissé les lim.
2966	2100	Winters, Emmanuel	81	Port Ryerse	Norfolk	O.		do		Lincoln				Services non certifiés.
2967	2134	Williams, Isaac	79	St. Thomas	Missisquoi	Q.	W. O'Donahue, M.P.	do		1er bataillon	20 00			
2968	2645	Wilson, John	78	Bershire	Vermont	E.U.	O. N. E. Boucher	do		4e T'nships		Rejeté		A laissé les limites.
2969	2687	Wiserman, William	92	Newington	Stormont	O.		do		Glengarry	20 00			
2970	2707	Wilcox, John	78	Hartford	Norfolk	O.		do		4e bataillon	20 00			
2971	2816	Wilson, Ebenezer	79	Thamesville	Pothwell	O.		Conducteur		Lieut.-col. Salmons		Non payé		Le crédit voté étant épuisé.
2972	3173	Winey, Jacob	85	Tuscarora	Brantford	O.		Sauvage		Gen. Brock	20 00			
2973	2983	Willet, John	82	Pittsburg	Frontenac	O.		Soldat		Frontenac	20 00			
2974	1193	Wood, David	80	Port Ryerse	Norfolk	O.	A. Walsh	do		Lincoln	20 00			
2975	1266	Wood, William	83	Moulinette	Stormont	O.		do		Stormont	20 00			
2976	1312	Wood, Thomas	84	Normandale	Norfolk	O.		do		Norfolk	20 00			
2977	1317*	Wood, Jonah	82	Shrigley	Grey	O.		do		1er bataillon	20 00			
2978	2445	Wood, Joseph	83	St. Armand	Missisquoi	Q.		do		St. Ours	20 00			
2979	2446	Wood, William	86	Arden	Addington	O.		do		Glengarry	20 00			
2980	2447	Woodcock, Abraham	84	Arden	Addington	O.		do		Lennox	20 00			
2981	1597	Woodran, Edmond	85	E. Oxford	Oxford	O.		do		Lieut.-col. Graham	20 00			

TABLEAU indiquant les nom, âge et domicile des miliciens de 1812-15, etc.—*Suite.*

No.	No. du cas.	Nom du milicien.	Age en 1875.	Domicile	Comté.	Province.	Par l'entremise de qui.	Grade du requérant en 1812-15.	Corps ou division dans lequel il a servi.	Cas payés.	Cas non payés.	Observations.
										$ cts.		
2982	1853	Wooherton, Denis	85	Grimsby	Lincoln	O.	J. Norris, M.P.	Soldat	Lennox			Services non certifiés.
2983	1956	Wood, Philo	79	Tp. Sout'wld	Elgin	O.		do	Dundas	20 00		
2984	2049	Wood, T. Smith	84	Morrisburg	Dundas	O.		Sergent	Lennox	20 00		
2985	2745	Woodrow, J. Gill	79	Norwich	Oxford	O.		Soldat	Lieut.-col. Graham	20 00		
2986	2872	Wood, Amos	78	Delta	Leeds	O.		do	Leeds	20 00		
2987	1052	Wright, Amos	78	Brockville	Leeds	O.	Dr. Brouse, M.P.	do	Grenville	20 00		
2988	1053	Wright, Joseph	86	Algonquin	Grenville	O.	Dr. Brouse, M.P.	Sergent	Dundas		Rejeté	Recevait déjà une pension.
2989	1983	Wright, Wm. H.	83	Rockport	Leeds	O.		Sergeant	Leeds	20 00		Décédé.
2990	2035	Wrightman, A.	82	Longwood	Middlesex	O.			In C. Militia.			
2991	2886	Wright, John	86	Algonquin	Grenville	O.		do	Lt.-cl. Jessup	20 00		
2992	2904	Wright, E. G. S.	81	Toronto	York	O.	H. O'Brien	do	York	20 00		
2993	3159	Wright, Malcolm	81	Harriston	Wellington	O.		do	York	20 00		
2994	508	Wyse, Frederick	87	St. Pierre	Québec	Q.		Caporal	7e bataillon	20 00		
2995	1409	Wycoff, Peter	81	Simcoe	Norfolk	O.		Soldat	2e bataillon	20 00		
2996	2448	Yake, Michael	80	Lexington	Michigan	E.U.		do	Lieut.-col. Graham		Rejeté	A laissé es limites.
2997	1059	Yerese, Isaac	82	LittleBritain	Victoria	O.		do	Lennox	20 00		
2998	863	Yerse, William	80	Hallowell	P.-Edouard	O.		do	P.-Edouard	20 00		
2999	167	Yocum, George	81	Vienna	Elgin	O.	C. Macdougall, M.P.	do	Lincoln	20 00		
3000	772	Young, Henry	84	St. Thomas	Missisquoi	Q.		do	Inf. lég. de fr.			Décédé.
3001	1068	Young, Joseph	81	Dartford	Northum'nd	O.	J. L. Biggar, M.P.	do	P.-Edouard	20 00		
3002	1178*	Young, John A.	78	Crumlin	Middlessex	O.		do	York	20 00		
3003	1185	Youngs, Abram	88	Simcoe	Norfolk	O.	A. Walsh	do	Norfolk	20 00		
3004	1319	Yocam, Peter	79	Thorold	Welland	O.		do	Lincoln	20 00		
3005	1399	Young, John	82	Consecon	P.-Edouard	O.	W. Ross, M.P.	do	P.-Edouard	20 00		
3006	1849	Yokom, Jesse	79	Welland	Welland	O.		do	Lincoln	20 00		
3007	1874	Young, William	78	Marysville	Hastings	O.	A. Dymond, M.P.	do	2e bataillon	20 00		
3008	2719	Younge, Philip	80	Clifton	Welland	O.		do	Lincoln	20 00		
3009	2792	Young, George	78	Roblin	Lennox	O.		do	Lennox	20 00		
3010	2982	Young, John	86	Napanee	Lennox	O.		do	Lennox		Rejeté	A laissé les limites.
3011	1800	Zimmerman, P.	83	Burlington	Michigan	E.U.		do	Clinton			
3012	262	Zwick, Philip	83	Belleville	Hastings	O.		do	Hastings	20 00		

3010	2982	Young, John	86	Napanee	Lennox	O.		do	do		Rejeté	A laissé les limites.
3011	1800	Zimmerman, P	83	Burlington	Michigan	E.U.		do	Clinton			
3012	262	Zwick, Philip	83	Belleville	Hastings	O.		do	Hastings	20 00		

ETAT SUPPLEMENTAIRE.

TABLEAU indiquant les nom, âge et domicile des miliciens de 1812–15, etc.—*Suite.*

No.	No. du cas.	Nom du milicien.	Age en 1875.	Domicile.	Comté.	Province.	Par l'entremise de qui.	Grade du requérant en 1812-15.	Corps ou division dans lequel il a servi.	Cas payés.	Cas non payés.	Observations.
										$ cts.		
3013	3119	Cary, Thos. Ben	87	Ste. Claire	Michigan	E.U.		Soldat	Essex		Rejeté	A laissé les limit.
3014	3111	Carpentier *dit* Sansfaçon, Isidore.	84	St. Hyacinth	St. Hyacinth	Q.	L. Delorme, M.P.	do	St. Denis		Non payé	Le crédit voté étant épuisé.
3015	3112	Charbonneau, J. B.	79	St. Boniface	Selkirk	M.	Rév. G. Dugas	do	2e bat. E. M.		Non payé	do
3016	3127	Claude, *dit* Nicholas, André	91	Papin'uville	Ottawa	Q.	S. MacKay	do	Longue Pte.		Non payé	do
3017	3122	Cousineau, Louis	85	Ottawa	Cité	O.	Prospère Cousineau	do			Non payé	do
3018	3120	Daoust, Charles	80	Papin'uville	Ottawa	Q.	S. MacKay	do	Vaudreuil		Non payé	do
3019	3118	Dufort, J. Baptiste	85	Cumberland	Russell	O.		do	Vaudreuil		Non payé	do
3020	3124	Fraleck, Thos. T.	79	Belleville	Hastings	O.	E. B. Fraleck	do	Addington		Non payé	do
3021	3106	Gauthier, J. Bte	82	Papin'uville	Ottawa	Q.	S. Mackay	do	Vaudreuil		Non payé	do
3022	3116	Laprade, Bazile	83	St. Didace	Maskinongé	Q.		do	Lavaltrie		Non payé	do
3023	817	Lussier, Louis	80	St. Hilaire	Rouville	Q.		do	2e bat. E. M.	20 00		
3024	3121	Mailloux, Hilaire	82	Napierville	Napierville	Q.		do	Capt. Girerdin		Non payé	do
3025	3126	Neff, Clement	79	Coll'gwood	Simcoe	O.		do				Services non certifiés.
3026	3123	Patenaude, Pierre	77	Sherrington	Napierville	Q.	F. Marchand, M.P.	do	Capt. McGinnis		Non payé	Le crédit voté étant épuisé.

TABLEAU indiquant les nom, âge et domicile des miliciens de 1812–15, etc.—*Suite.*

No.	No. du cas.	Nom du milicien.	Age en 1875.	Domicile.	Comté.	Province.	Par l'entremise de qui.	Grade du requérant en 1812-15.	Corps ou division dans lequel il a servi.	Cas payés.	Cas non payés.	Observations.
										$ cts.		
3027	3115	Picard, Joseph.....	83	St. Justin....	Maskinongé.	Q.	.....	Soldat.....	4e bataillon	.....	Non payé..	Le crédit voté étant épuisé.
3028	3128	Proulx, Hyacinthe...	83	Wright..	Ottawa.....	Q.	.....	Caporal	5e bataillon.	.....	.....	Services non certifiés.
3029	3129	Smith, Abner.....	79	Wallace.....	Cumberland	N.E.	.....	Soldat.....	1er bataillon	.....	.....	
3030	3130	Thimineur *dit* Laflamme, Toussaint.	81	Papin'uville	Ottawa.....	Q.	S. MacKay...	do	Vaudreuil....	....	Non payé..	Le crédit voté étant épuisé.
3031	3131	Veley, Aaron H.....	80	Parkam	Frontenac...	O.	.....	do	Grenadiers...	.....	Non payé..	
3032	3125	Williams, John.....	85	Messena	New-York ...	E.U.	D. McGruer.....	do	Glengarry....	.....	Rejeté.....	A laissé les limites.
							Mont. total payé.		.....	50000 00		

ERRATA.—Les cas suivants marqués payés dans le tableau ci-dessus devront se lire comme suit :

No.	No. du cas.	Nom du milicien.	Cas non paye.	Observations.	No.	No. du cas.	Nom du milicien.	Cas non paye.	Observations.
55	1871	Aylworth, Martin - - - - - -	Non paye -	Services non certifies.	982	2407	Fontaine, L. - - - - -	Non paye -	Decede.
182	1863	Berube, J B - - - - - -	do -	Duplicata de 167.	1055	2390	Gagnon, Frs. - - - - -	do -	Deplicata de 1039.
295	612	Chartier, P - - - - - -	do -	Decede.	1081	2804	Garneau, A - - - - -	do -	Services non certifies.
298	2203	Coutu, Jean B - - - - - -	do -	Services non certifies.	1342	1646	Humphrey, P - - - - -	do -	do
869	1104	Dufault, Augustin - - - - -	do -	Le credit vote etant epuise.	1413	2103	Karr, John - - - - - -	do -	do
888	2168	Dufort dit Bougrette, J. L. - - -	do -	Duplicata de 270.	1873	2297	Meyers, J. W - - - - -	do -	Decede.
974	556	Fournier, P - - - - - -	do -	Services non certifies.	1906	1787	Milaire, J - - - - - -	do -	Duplicata de 1898.

RÉSUMÉ.

—:o:—

Nombre de cas payés	($20.00 chacun).....		2,500
do do non payés	Le crédit voté étant épuisé.....		54
do do do	Services n'ayant pas été certifiés.....		127
do do rejetés	Non enrôlés	47	
	Recevait déjà une pension.....	18	
	A laissé les limites	95	
	A servi dans un corps impérial	32	
	Procuré des substituts.....	5	
	Service temporaire	3	
	N'a pas demandé de gratification.....	1	
	Décédé.....	142	
		—	343
			3,024
	Duplicatas.....		8
			3,032

TABLEAU indiquant l'âge en 1875 des miliciens qui ont donné des preuves de leurs services durant la guerre de 1812–15.

Age.	Miliciens.	Age.	Miliciens.	Age.	Miliciens.	Age.	Miliciens.
74	2	82	289	90	54	97	4
75	4	83	223	91	25	98	3
76	7	84	234	92	27	99	2
77	60	85	170	93	18	100	2
78	187	86	119	94	14	101	1
79	231	87	84	95	12	102	1
80	369	88	58	96	6	103	3
81	250	89	47			Inconnu.	48